

Proyecto de un edificio en OLIVA

ESCALA = 1:100

Valencia 16 Noviembre 1946
EL ARQUITECTO

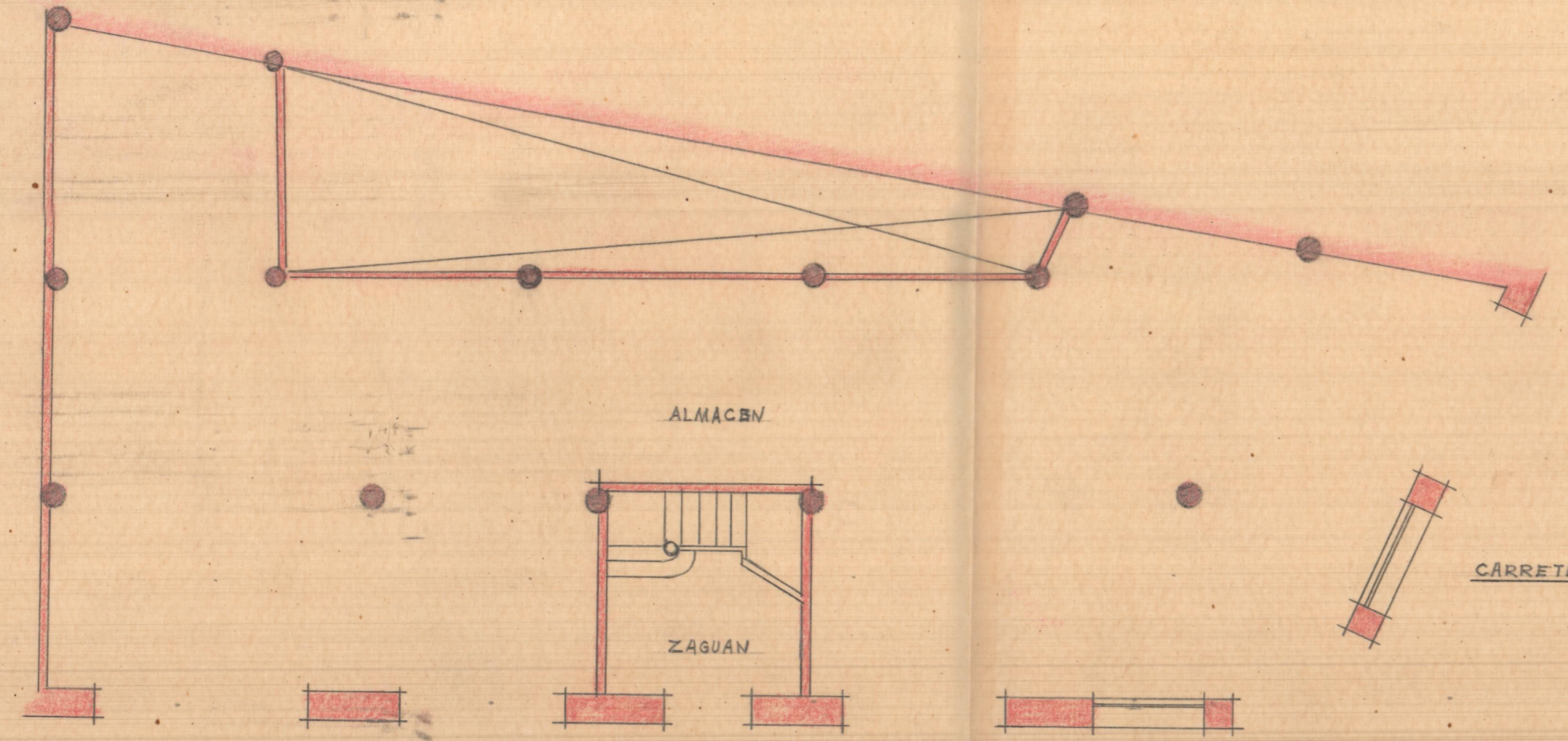

ALMACEN

ZAGUAN

CARRETERA

CALLE Nº 38

PLANTA BAJA

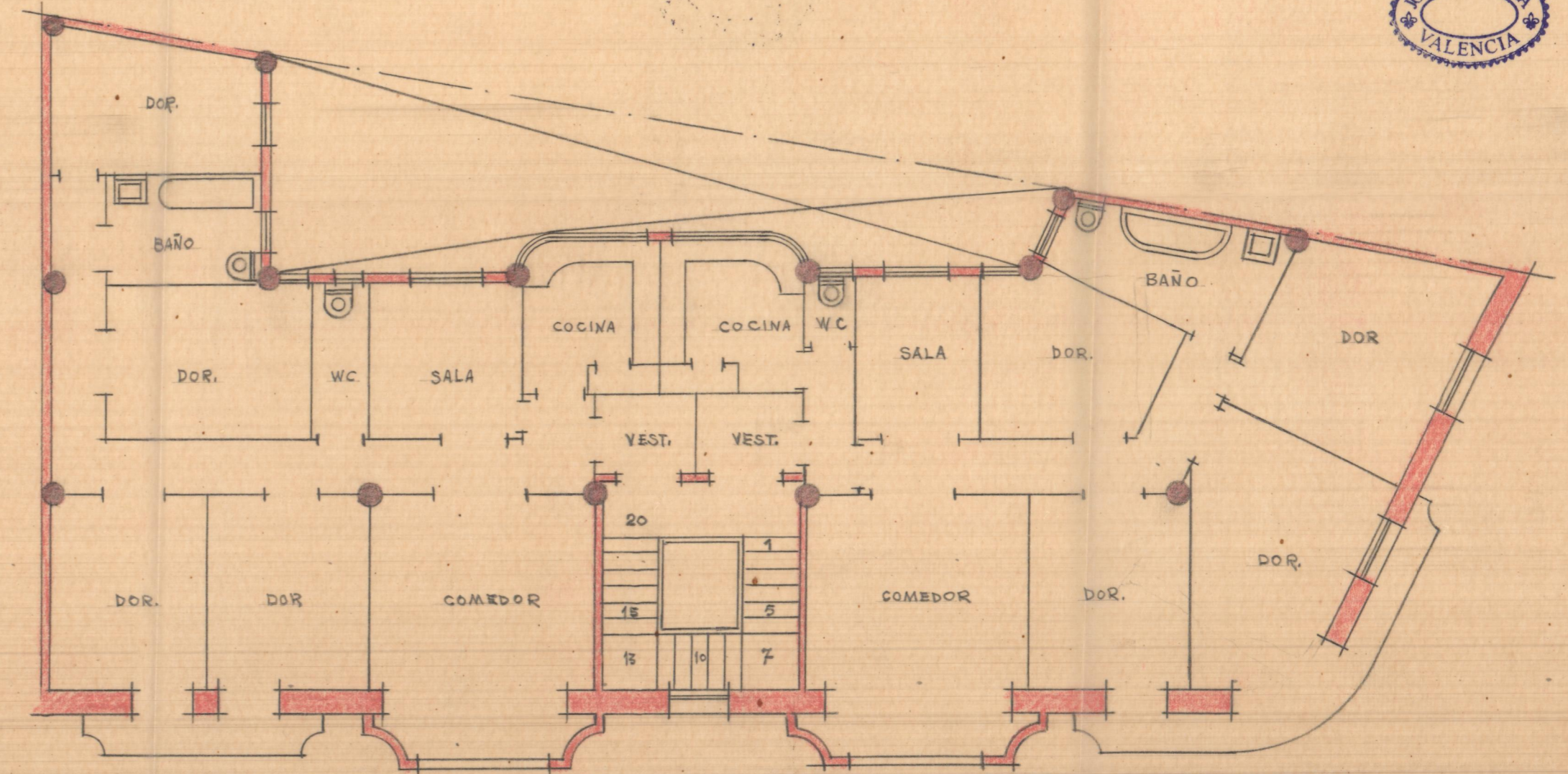

DOR.

BAÑO

COCINA

COCINA

SALA

BAÑO

DOR.

DOR.

SALA

VEST.

VEST.

SALA

DOR.

DOR.

DOR.

DOR.

COMEDOR

COMEDOR

DOR.

20

1

15

13

1

5

10

7

COMEDOR

DOR.

DOR.