

312.50 m² - hited -

Proyecto de cubierta y vivienda en Mistata

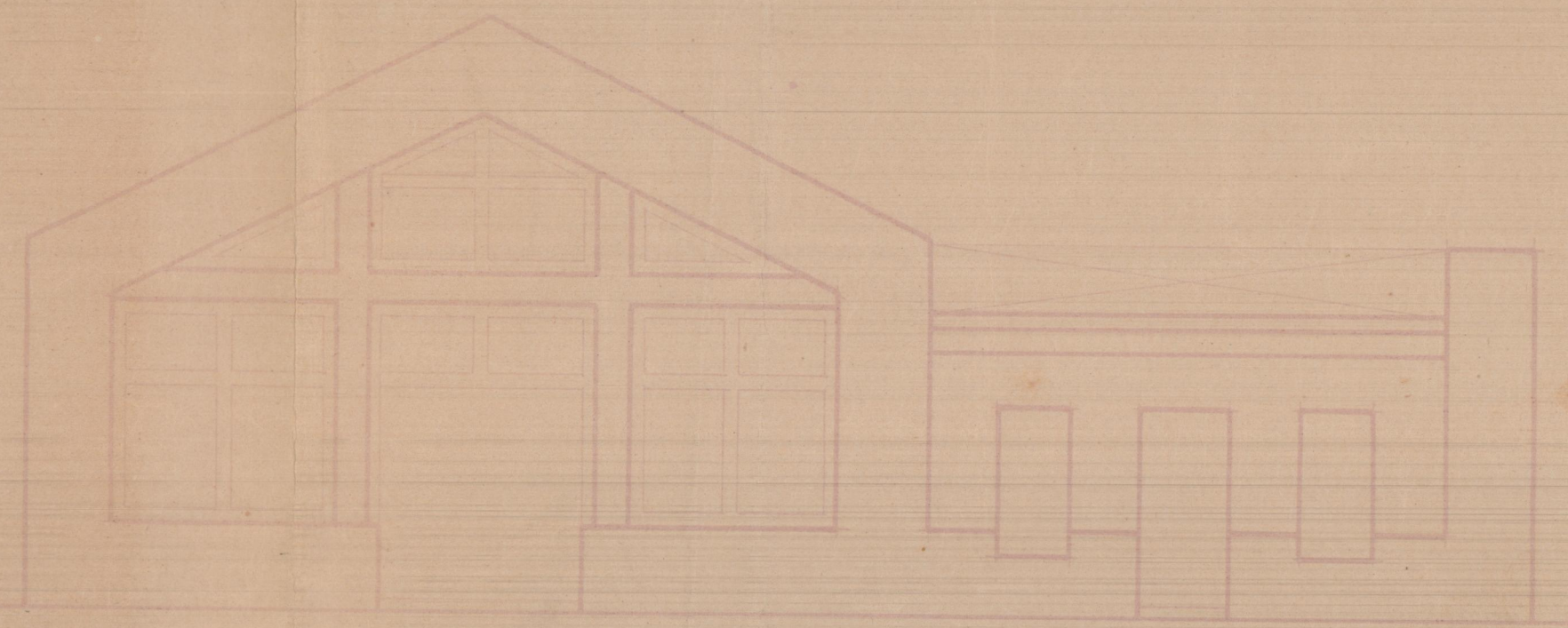

Camino viejo de
Cuzco



Fachada

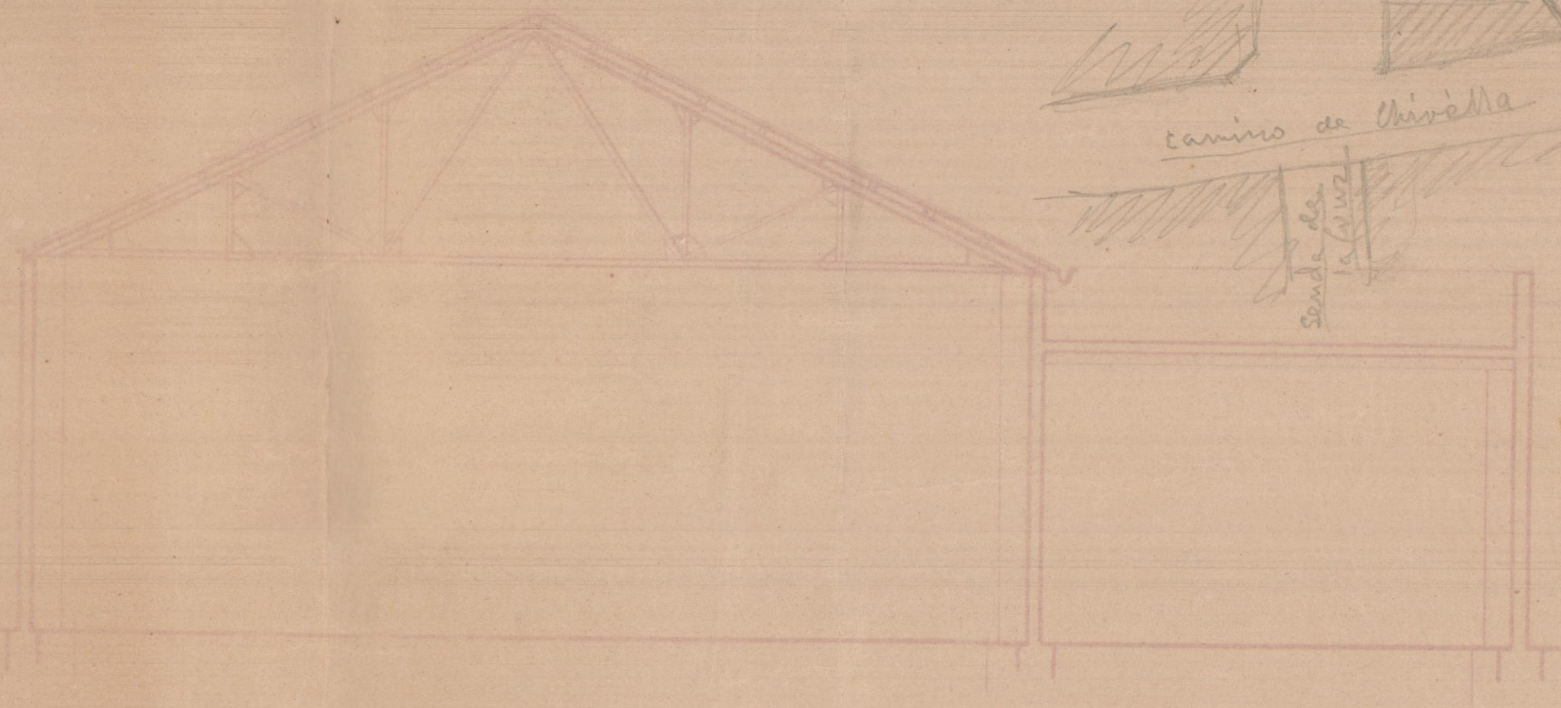
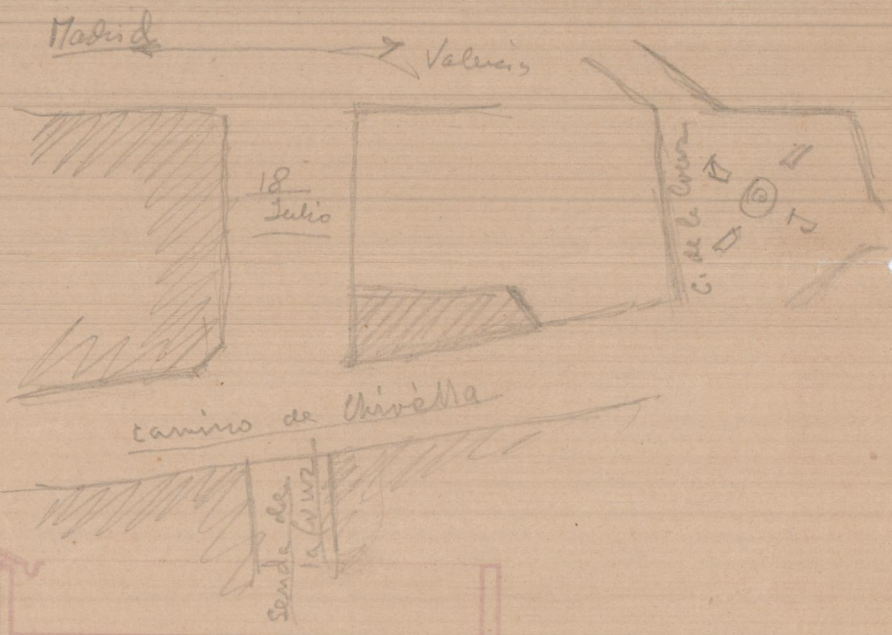

Sección A-B

Plantas
baja, cimientos y entramados
Calle de Calles Jotele

23'30	19532 m ²	16'50	22265 m ²
22'20		8'50	
45'50'3		19'00'2	
22'25		9'50	
8'5		23'90	
11'9'25		1'50	
18'20		1'50	
193'375		20'00	

23'30	45
22'20	17'5
45'50'3	18'00'2
22'25	9
8'5	23'8
11'9'25	22
18'20	22
193'375	21'92 m ²

Escala 1/100
Valencia, 28 Mayo
El Arquitecto