

HORNO DE SAN FRANCISCO - CALLE DE RUZAFÁ 38
EMPLAZAMIENTO DEL NUEVO HORNO

Valencia y Marzo de 1957
EL ARQUITECTO

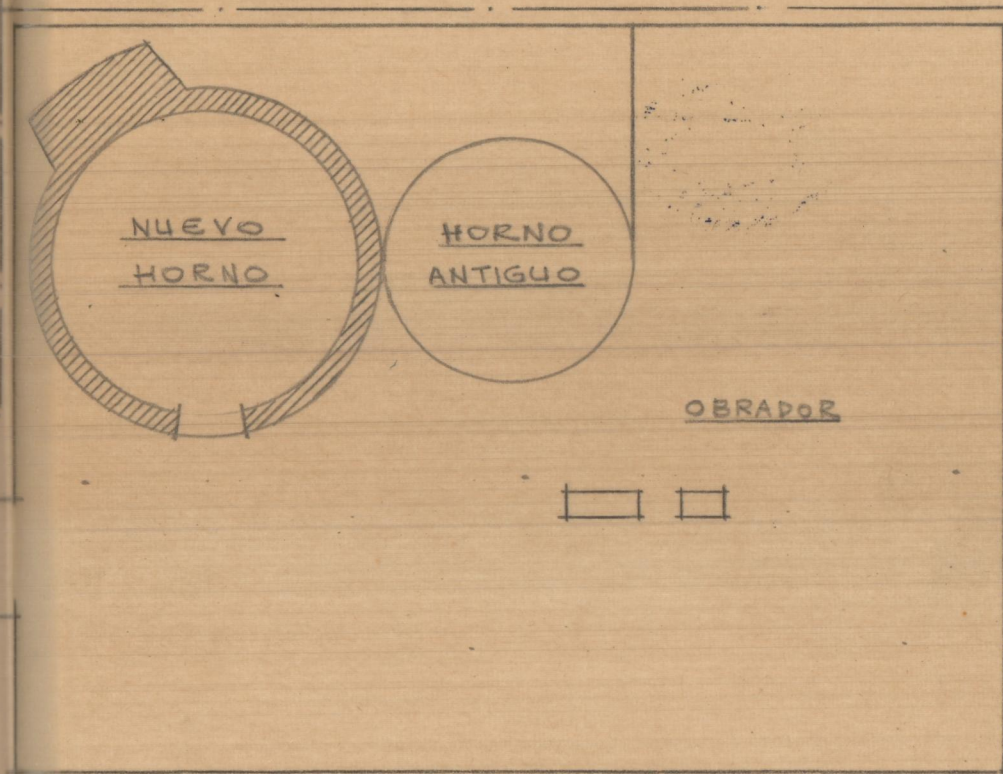
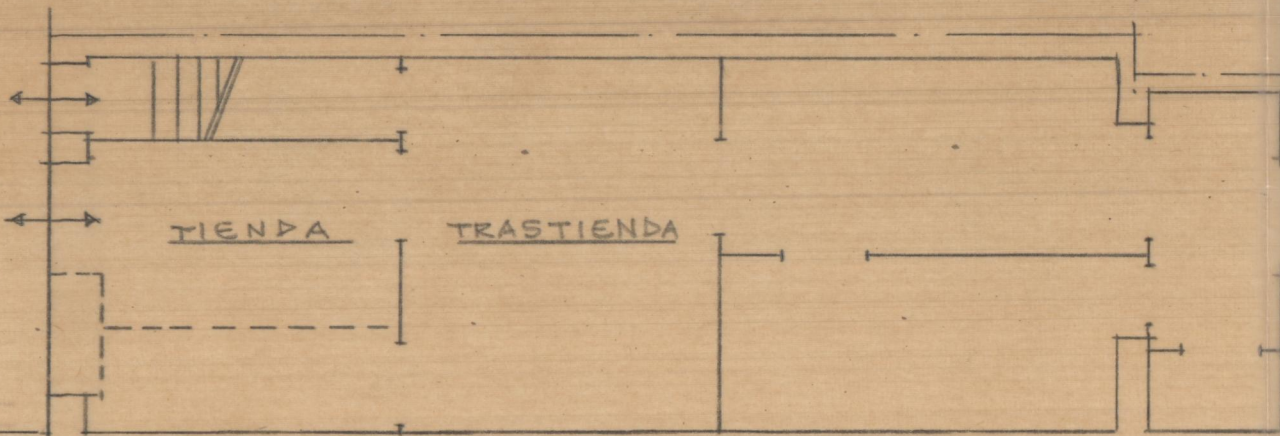

HORNO DE SAN FRANCISCO - CALLE DE RUZAFÁ 38

EMPLAZAMIENTO DEL NUEVO HORNO

E. - 1:100

Valencia, 17 de Marzo de 1952
El arquitecto

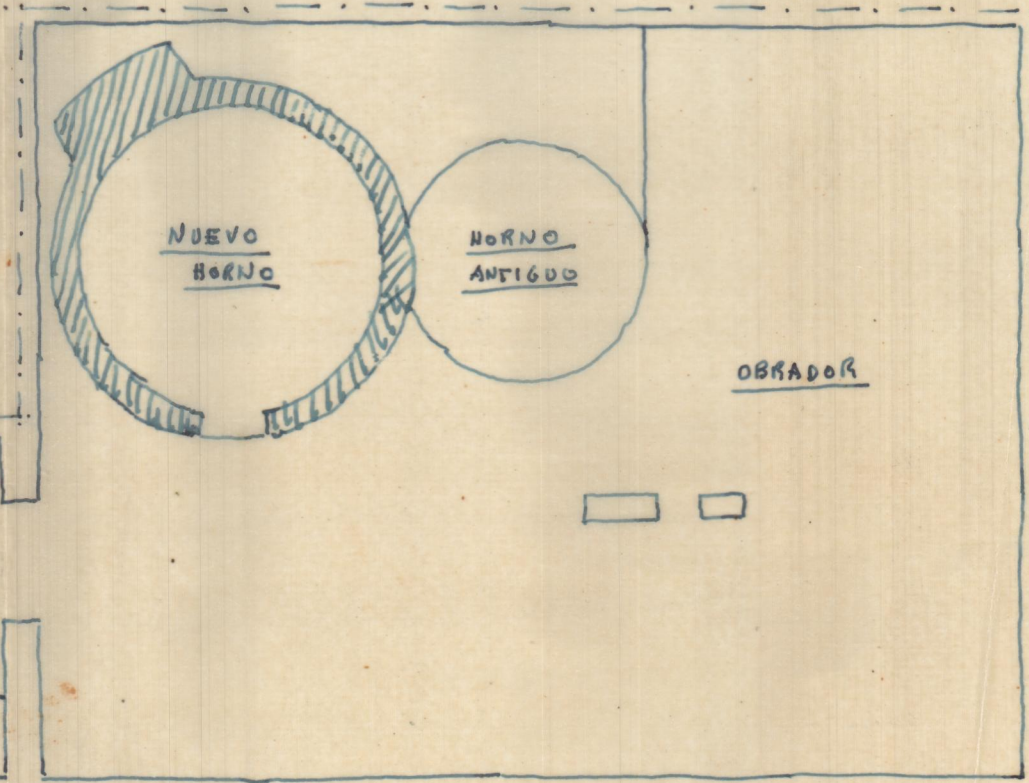
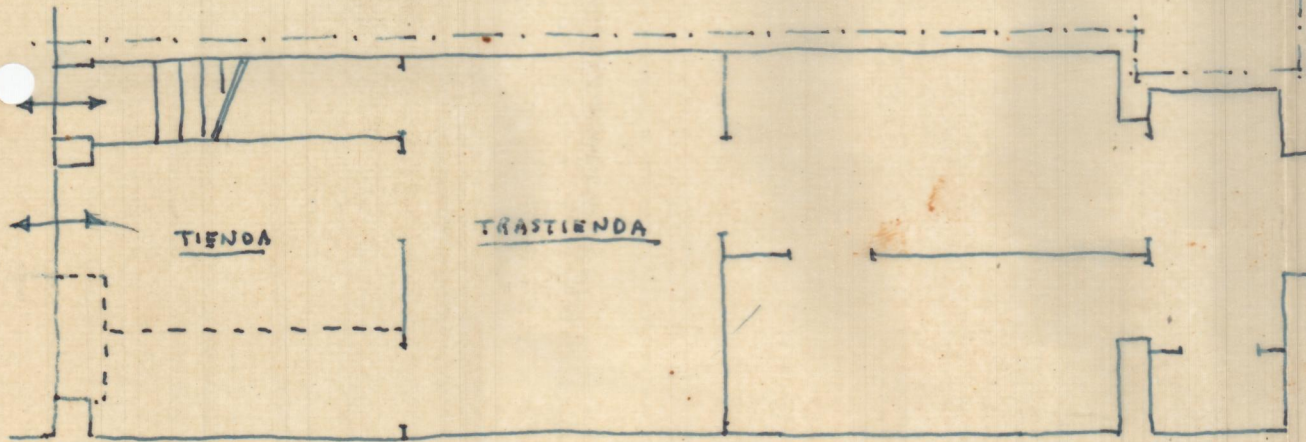

Anteproyecto de Instalación de Horno Giratorio Continuo Retentor Térmico, de Mamposteria Circular
 destinado a
 D. Enrique Perez Olcina. ~ Valencia ~

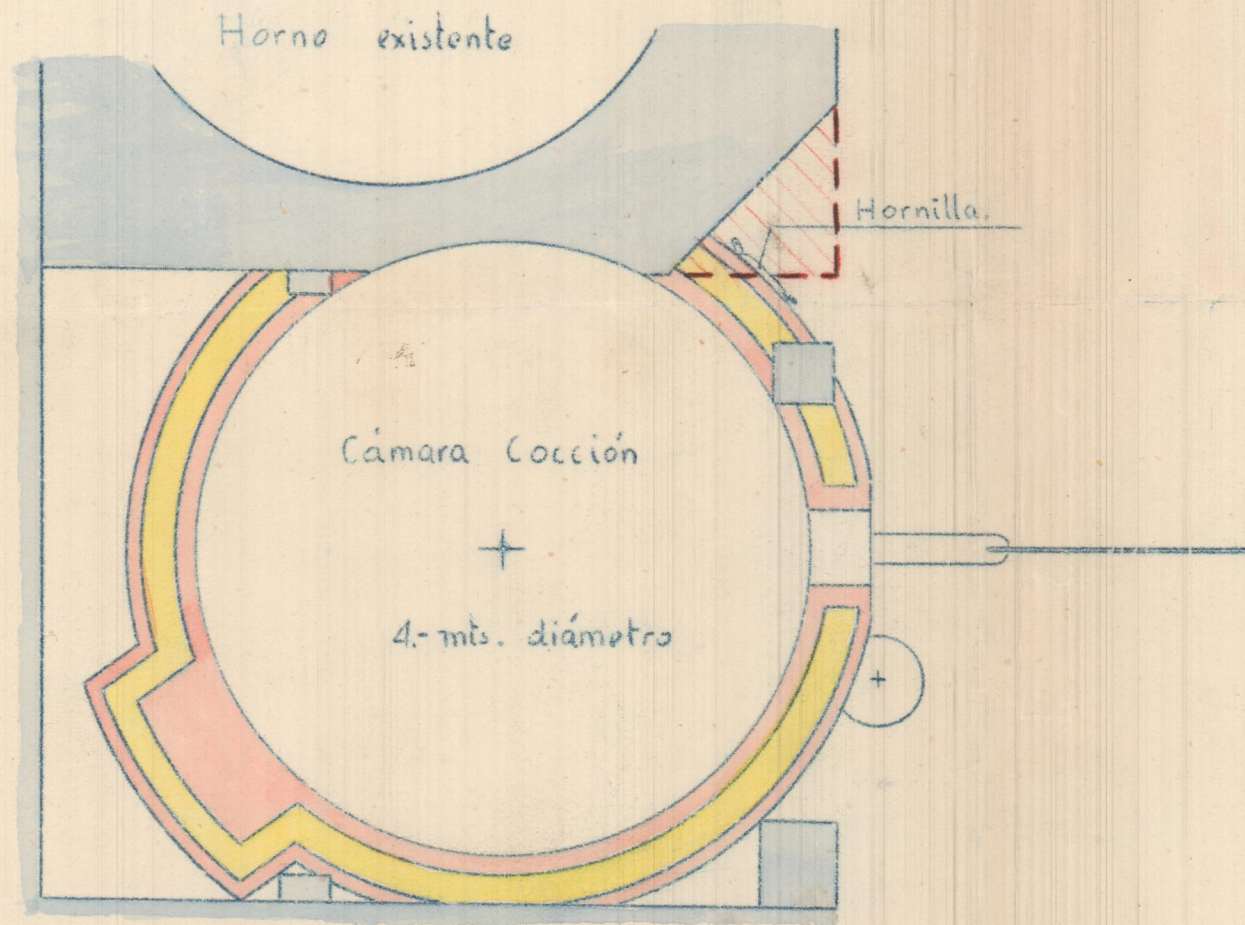

DIB. N.º

ART.

ELE. N.º

JUAN PEREZ MATREU, S. A.

ESC. 1:50	RET.
GAV.	IS. M.
TRA.	PLS.
AND.	ASU. P.
VER.	

el. 1-II-56

Hornos San Francisco
D. Enrique Perez
Ruzafa 38 = Valencia

E 1/100

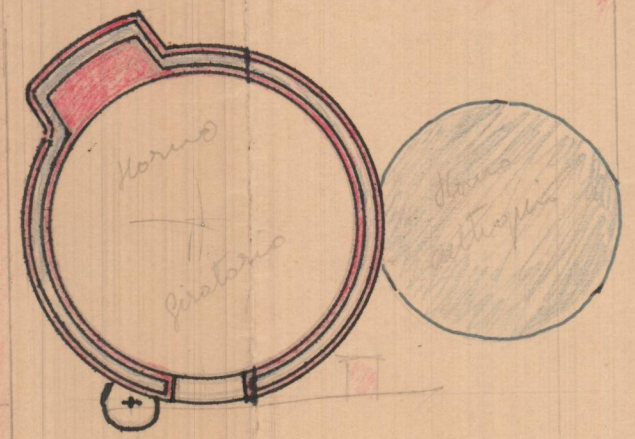
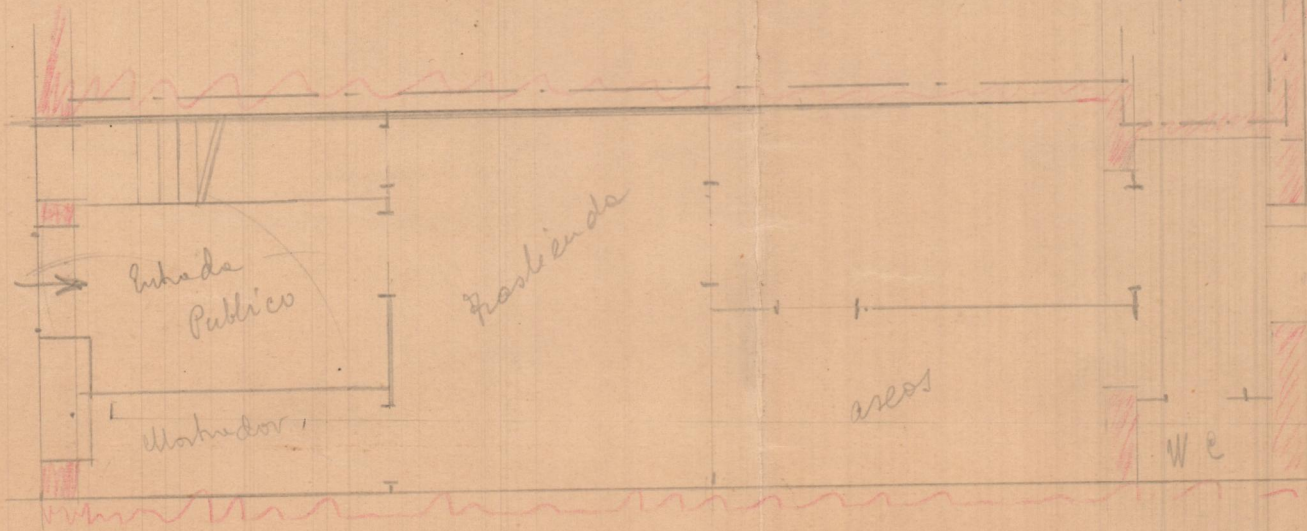

chador

W e