



Archivo 5

Por Luis Ángel Alonso Matilla

Paseo Geológico por Burgos

Cretácico de Peñalara (por rmeigar-google)



La Ibérica en Peña Aguda de Neira, Burgos. Nota el silencio, oye el sol. (por ibantxu-google)



Para la realización de la primera parte del **Archivo 5 del Paseo Geológico por Burgos** nos hemos ayudado de las siguientes Hojas del Mapa Geológico Nacional del IGME a escala 1:50.000: Santa María del Campo, 275; Lerma, 276; Salas de Los Infantes, 277; diagonal SW de la de Canales de La Sierra, 278; Todas las imágenes provienen del Google Earth 6, para que cuando tu repases esos recorridos puedas añadir así mismo las tuyas. Disfruta con calma de todas ellas. Un saludo de Luis Angel Alonso Matilla.

Cascada congelada. Cámbrico Sup. Entorno del Rio Neila. Centro Hoja de Canales de La Sierra. (por javi.epi-google)

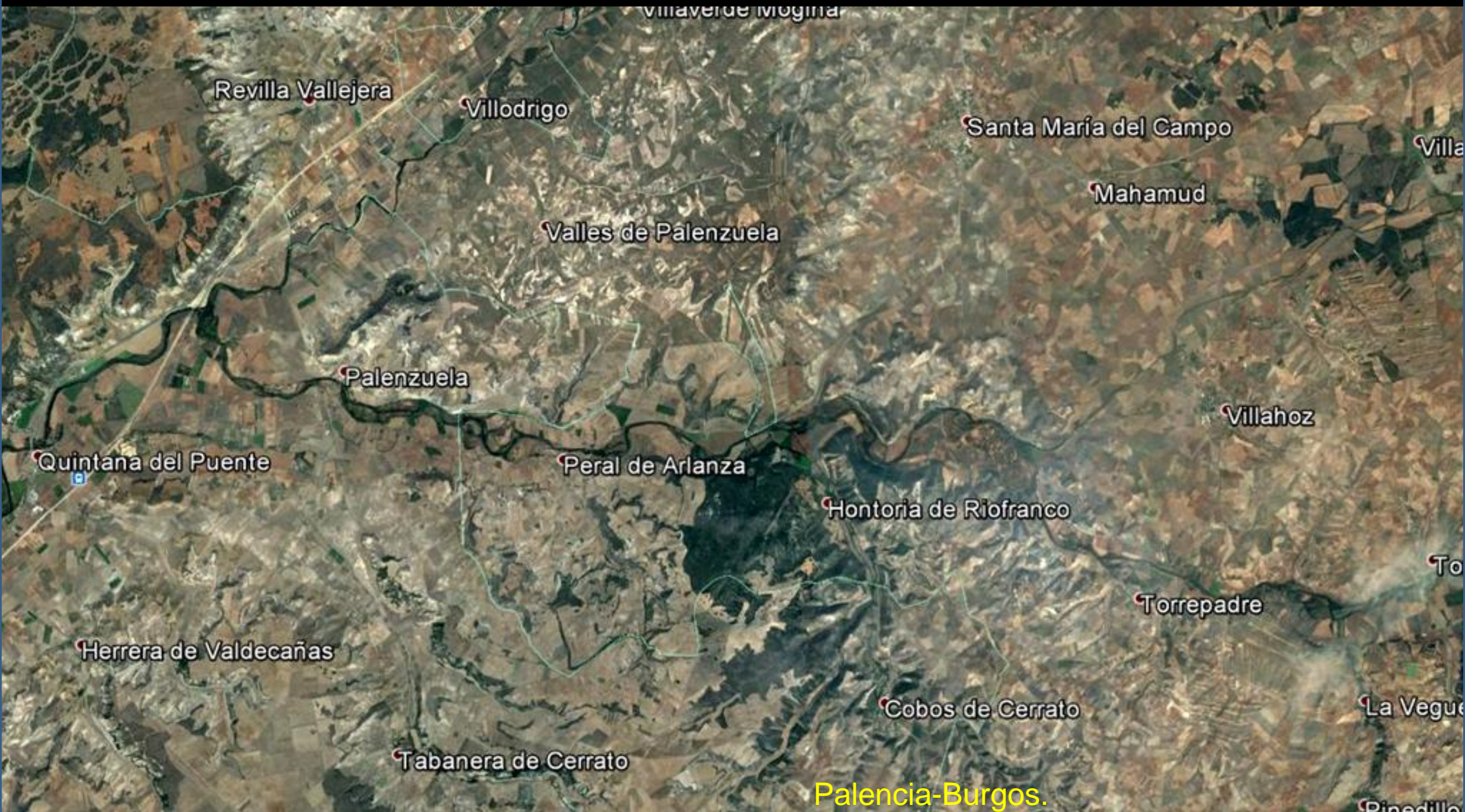

Entorno en las siguientes Hojas: NE de la de Torquemada, 274, y Santa María del Campo 275. Palencia-Burgos.



Tantas formas de contemplar Burgos

En Valle de Valdelaguna Hoja de Canales de La Sierra. (por ibantxu-google)



Ribera del Río Arlanzón, en Villodrigo, NW Hoja de Santa María del Campo. (por Roberto Losa-Google)



Campos en Miocenos, Terciarios y Cuaternarios, al NE de Ciadoncha, Burgos.
NE Hoja de Santa María del Campo. (por Ronan 60 Countries-Google)

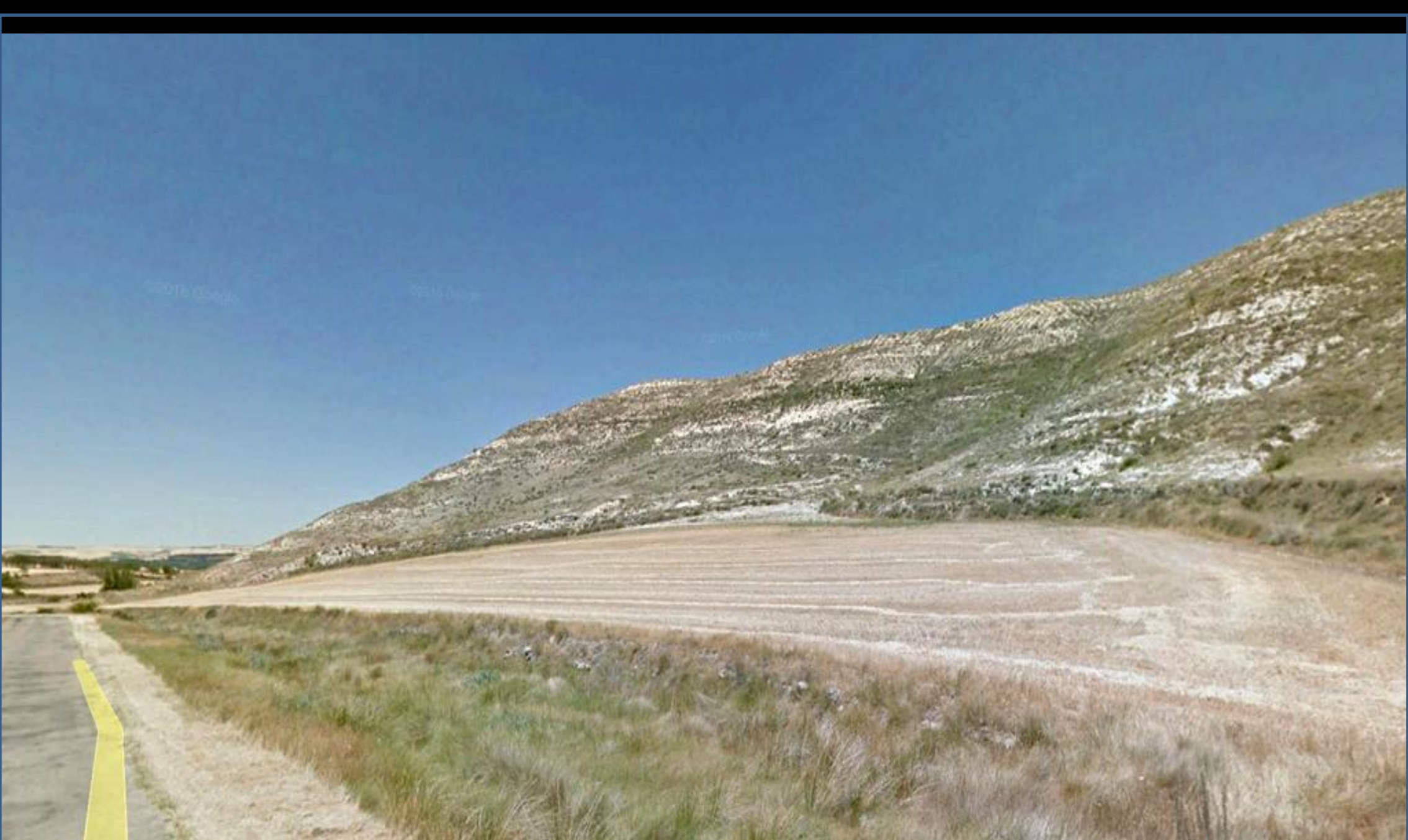

Calizas y margas del Pontiense, Terciario. SE de Villaverde Mogina, Burgos. NW Hoja de Santa María del Campo.



Estabilización de talud en margas del Vindoboniense Sup. Mioceno Sup. Terciario. SW de- N Centro E Hoja- Santa María del Campo, junto Río Arlanzón.



Por los Vindobonienses, Terciarios y Cuaternarios al NE de Villahoz, Burgos, E Hoja de Santa María del Campo. (por juanignacimoewno-google)



Calizas margosas del Vindoboniense Inf. Mioceno Med. Terciario.
Al NW de Torrepadre. SE Hoja de Santa María del Campo.

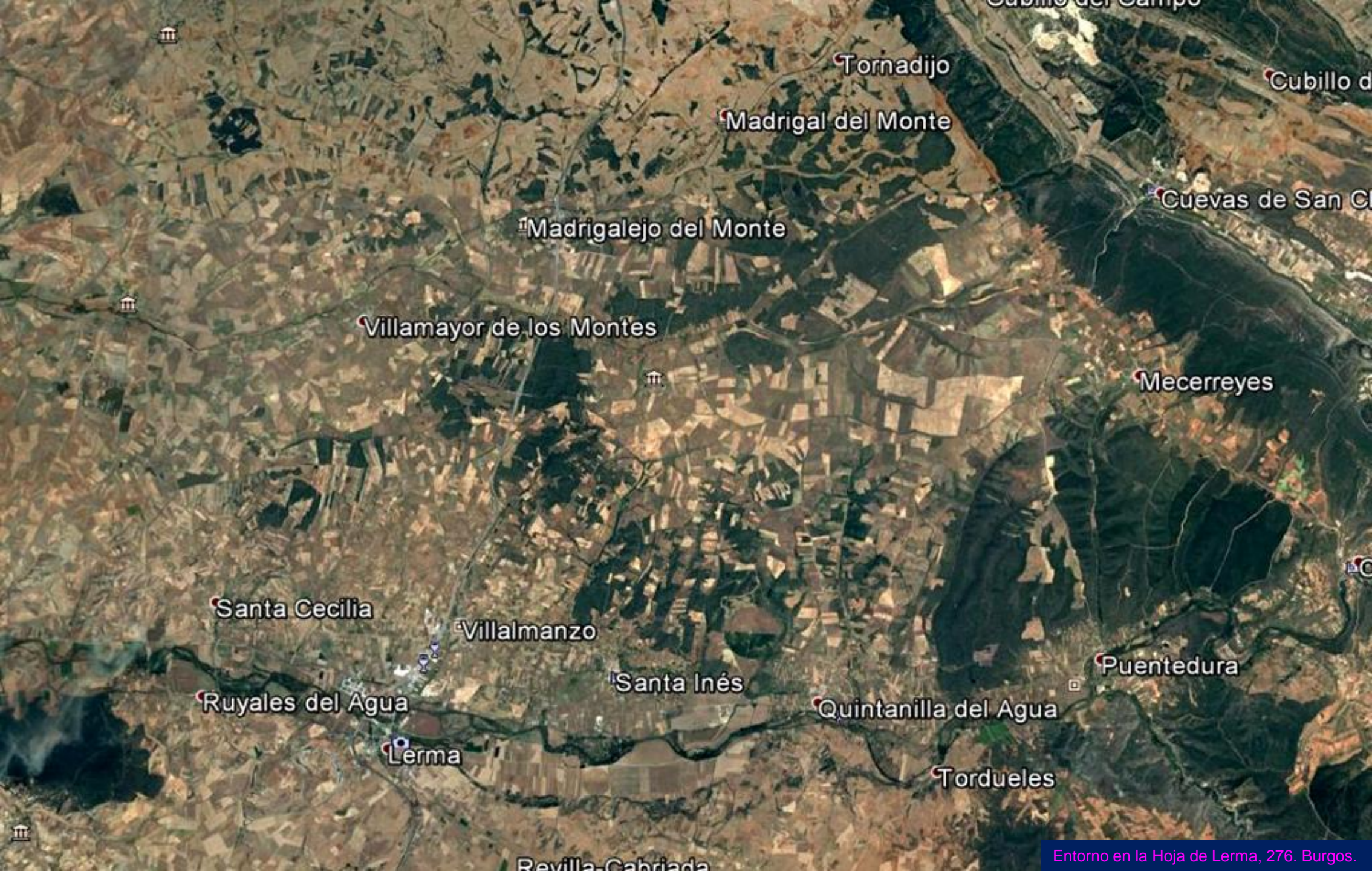

Tornadijo

Cubillo d

Madrigal del Monte

Cuebas de San C

Madrigalejo del Monte

Villamayor de los Montes

Mecerreyes

Santa Cecilia

Villalmanzo

Santa Inés

Puentedura

Ruyales del Agua

Lerma

Quintanilla del Agua

Tordueles

Revilla-Cabriada



Dos tomas de los mismos terrenos, con diferente sensibilidad de captación. En la de la Izq. Se aprecian mejor los freáticos sub-superficiales. W de Villaverde del Monte. Burgos. NW Hoja de Lerma.



En el Mioceno limoso, Terciario, del NE de Villamayor de los Montes. NW Hoja de Lerma. (por jemafega-google)



Aeropuerto en Mioceno limoso- conglomerático, Terciario, de Madrigalejo del Monte. NW Hoja de Lerma. (por Ricardo Melgar-Google)



En los Miocenos, Terciarios, y Cuaternarios de Quintanilla del Agua y Tordueles, Burgos. Centro S Hoja de Lerma (por manuela.fox-google)



Cuaternario y Miocenos, Terciario, de Cañada de Diego, Lerma. S Hoja de Lerma (por jmnavajas-google)

Algunos los llaman Campos de Castilla.. Solo si no ha helado. Cuando hiela..

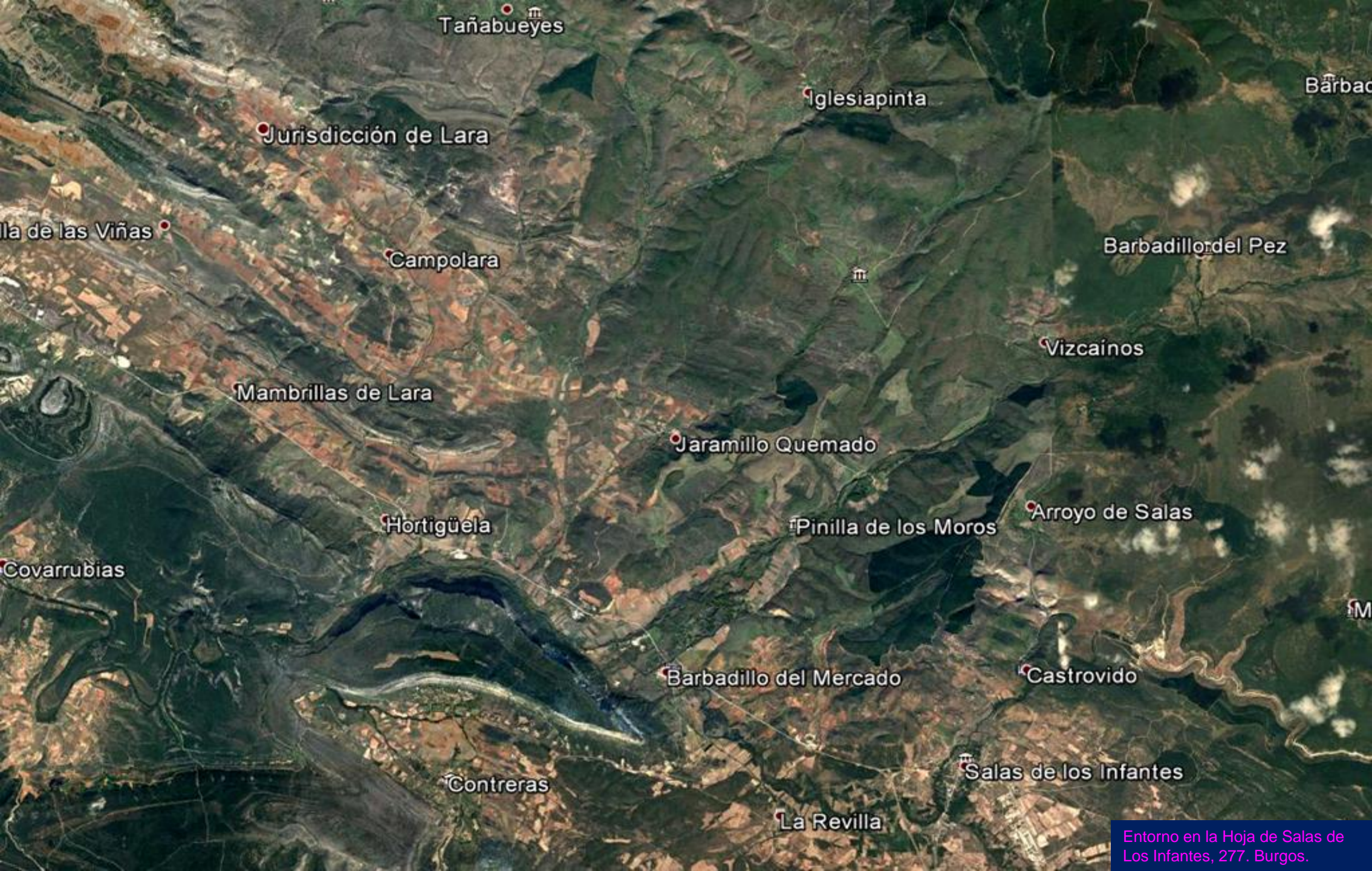

Tañabueyes

Iglesiapinta

Barbadillo del Pez

Jurisdicción de Lara

Isla de las Viñas

Campolara

Barbadillo del Pez

Mambrillas de Lara

Vizcainos

Jaramillo Quemado

Hortigüela

Pinilla de los Moros

Arroyo de Salas

Covarrubias

Barbadillo del Mercado

Castrovido

Contreras

Salas de los Infantes

La Revilla

Entorno en la Hoja de Salas de Los Infantes, 277. Burgos.



Conglomerados y areniscas en facies Weald. Hauteriviense, Cretácico Inf. SE de Torrelara, Burgos. NW Hoja de Salas de Los Infantes.



Arcillas versicolores del Keuper. Triásico Sup. SE de Tañabueyes, Burgos. NW Hoja de Salas de Los Infantes.



Arcillas versicolores del Keuper. Triásico Sup. SE de Tañabueyes, Burgos. NW Hoja de Salas de Los Infantes.



Pizarras verdes de Río Gatón, Cámbrico Med. S de Pineda de La Sierra. En Burgos. NE Hoja de Salas de Los Infantes.



Pizarras verdes de Río Gatón, Cámbrico Med. NW de Riocavado de La Sierra, Burgos. NE Hoja de Salas de Los Infantes.



Pizarras de Riocabado. Cámbrico Inf. Med. S de Riocabado de La Sierra, Burgos. NE Hoja de Salas de Los Infantes.



Pizarras de Riocabado. Cámbrico Inf. Med. S de Riocabado de La Sierra, Burgos. NE Hoja de Salas de Los Infantes.

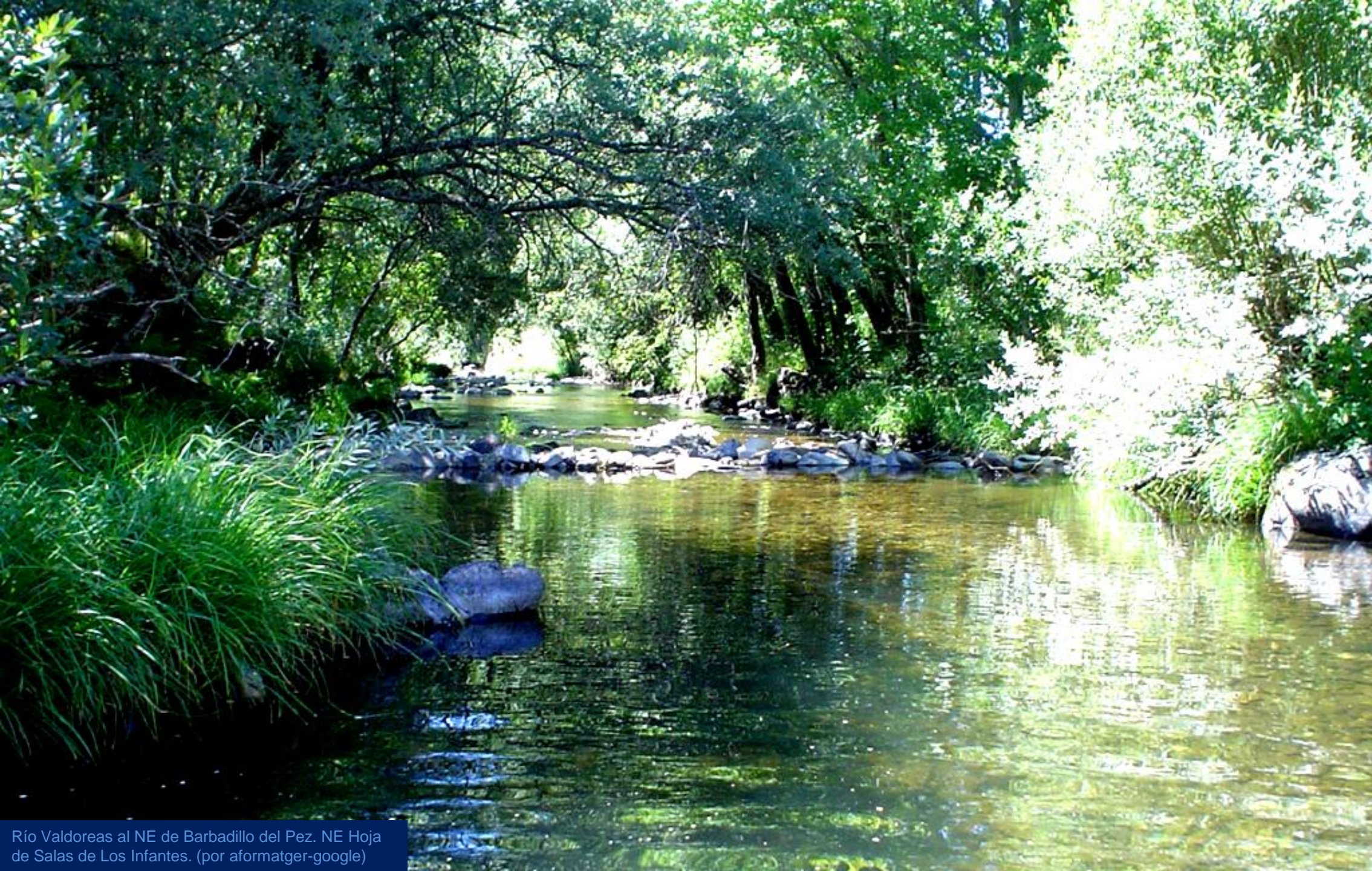

Río Valdoreas al NE de Barbadillo del Pez. NE Hoja de Salas de Los Infantes. (por aformatger-google)



Sierra de Las Mamblas. Mesozoicos erosionados en cerros testigo. Mambrillas de Lara, Burgos. NW Hoja de Salas de Los Infantes. (por Willem Nabuurs-Google)



Arroyo de Valdejaramillo. Jaramillo de La Fuente. Burgos.NE
Hoja de Salas de Los Infantes. (por jpmazuela-google)

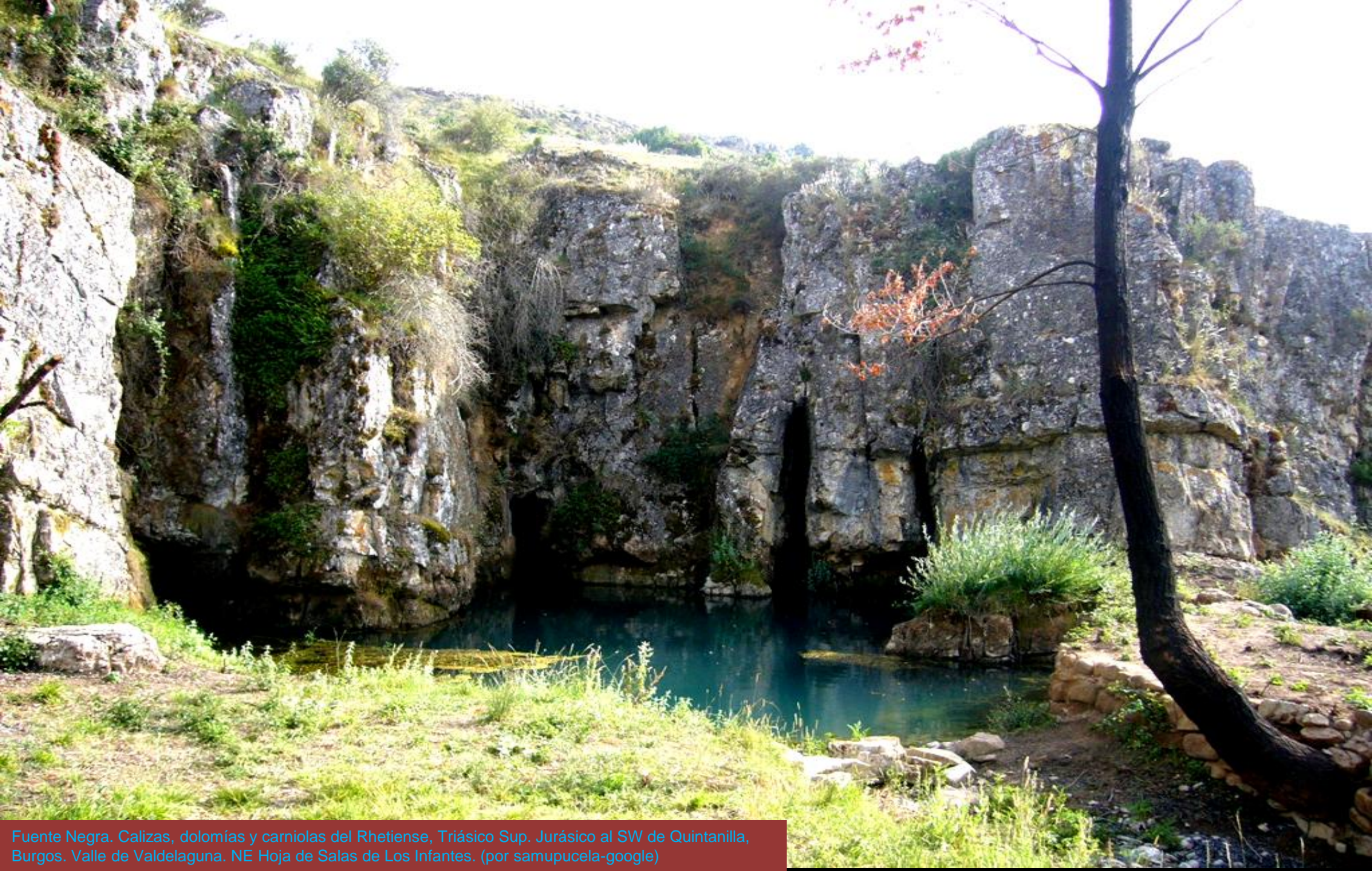

Fuente Negra. Calizas, dolomías y carniolas del Rhetiense, Triásico Sup. Jurásico al SW de Quintanilla, Burgos. Valle de Valdelaguna. NE Hoja de Salas de Los Infantes. (por samupucela-google)



Areniscas conglomeráticas del Cámbrico Inf. S de Riocabado de La Sierra, Burgos. NE Hoja de Salas de Los Infantes.



Calizas del Cretácico Inf, en Facies Weald. N de Vizcainos, Burgos. NW Hoja de Hoja de Salas de Los Infantes.



Calizas del Dogger, Jurásico Med. NE de Mambrillas de Lara, Burgos. NW Hoja de Salas de Los Infantes.



Calizas del Dogger, Jurásico Med. NE de Mambrillas de Lara, Burgos. NW Hoja de Salas de Los Infantes.



Mambrillas de Lara

Ladera del Castillejo y La Muela. Calizas del Cretácico Sup. De la línea verde hacia el NE- Cretácico Inf. N de Covarrubias, Burgos. W Hoja de Salas de Los Infantes.



Río de Valparadiso a su paso por el S de Hortigüela, Burgos., Burgos.
SW Hoja de Salas de Los Infantes. (por fuerteventuragirl-google)



Cretácicos al S de Hortigüela, N del Cerro de La Cabra, Burgos.
SW Hoja de Salas de Los Infantes. (Por fuenteventuragirl-google)



Cueva Millán, erosión calizas Cretácicas. NE de San Pedro de Arlanza, SW de Hortigüela, Burgos. SW Hoja de Salas de Los Infantes. (por visantico-google)



Calizas del Cretácico Sup. Al SW de Hortigüela, Burgos. SW Hoja de Salas de Los Infantes. (por Regis Cluseau-Google)

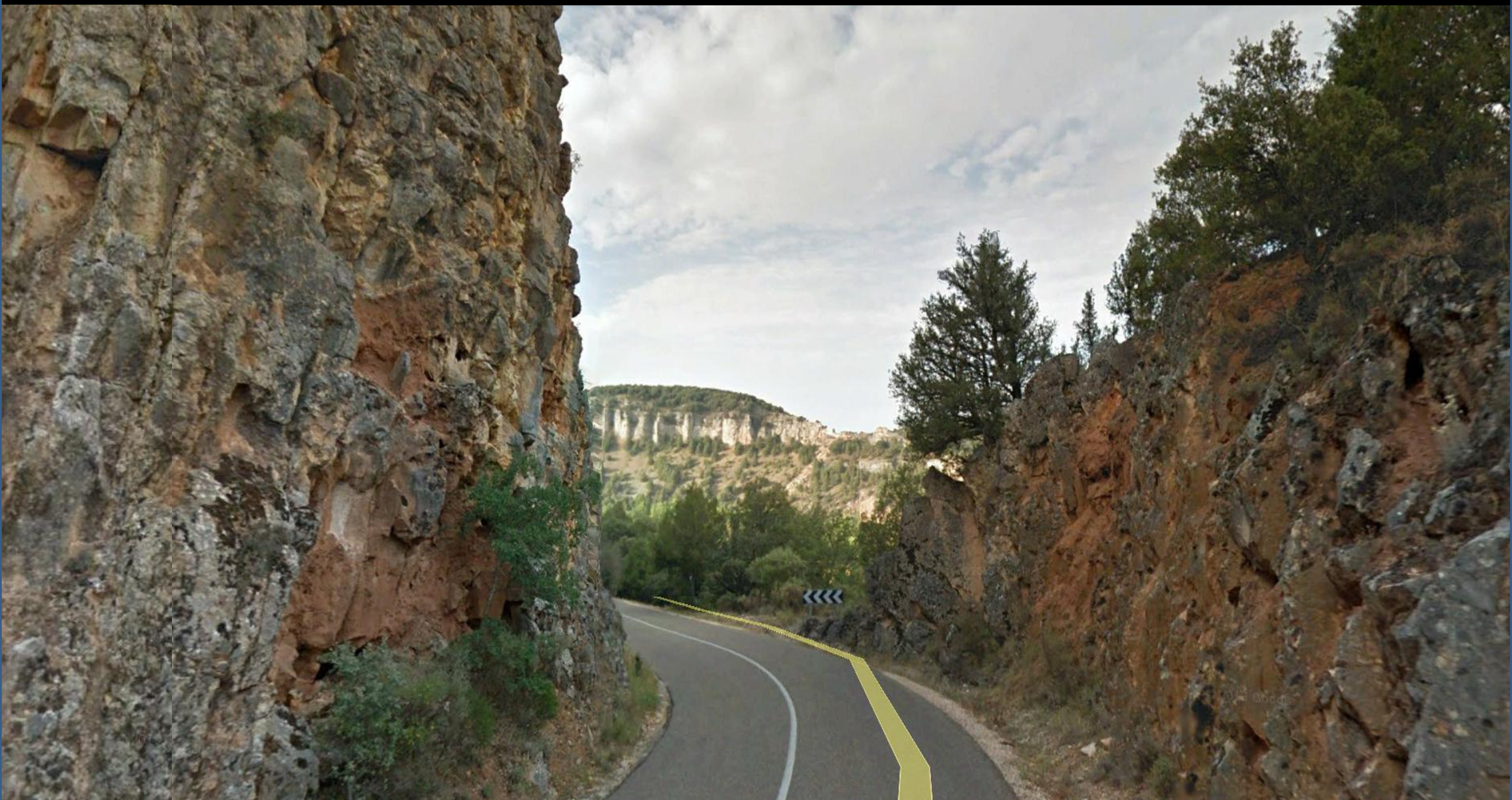

Calizas del Cenomaniense-Turonense, Cretácico Sup. NE del Valle de Las Pozas, S de San Pedro de Arlanza, Burgos. SW Hoja de Salas de Los Infantes.



Fuente Azul, E de Covarrubias, Burgos. Río Arlanza por entre el Cretácico Sup.
SW Hoja de Salas de Los Infantes. (por Alberto Gonzalez García- Google)



Esa Castilla que... Vale. Oligoceno, Terciario, en El Valle de Las Pozas, NE de Retuerta, Burgos. SW Hoja de Sala de Los Infantes. (por El pare de la clara-google)



Calizas masivas del Cretácico Sup. Al SE de Retuerta, SW Hoja de Salas de Los Infantes. (por salvador tovar-google)



Perspectiva desde el S del Sinclinal del Cerro de La Cebra- Monte Gayubar sobre serie carbonatada del Cretácico Sup. Al W de Barbadillo del Mercado, Burgos. S Hoja de Salas de Los Infantes



Barbadillo del Mercado

Sinclinal Monte Gayubar, calizas del Cretácico Sup. Perspectiva al SW desde Barbadillo del Mercado, Burgos. Centro S Hoja de Salas de Los Infantes.

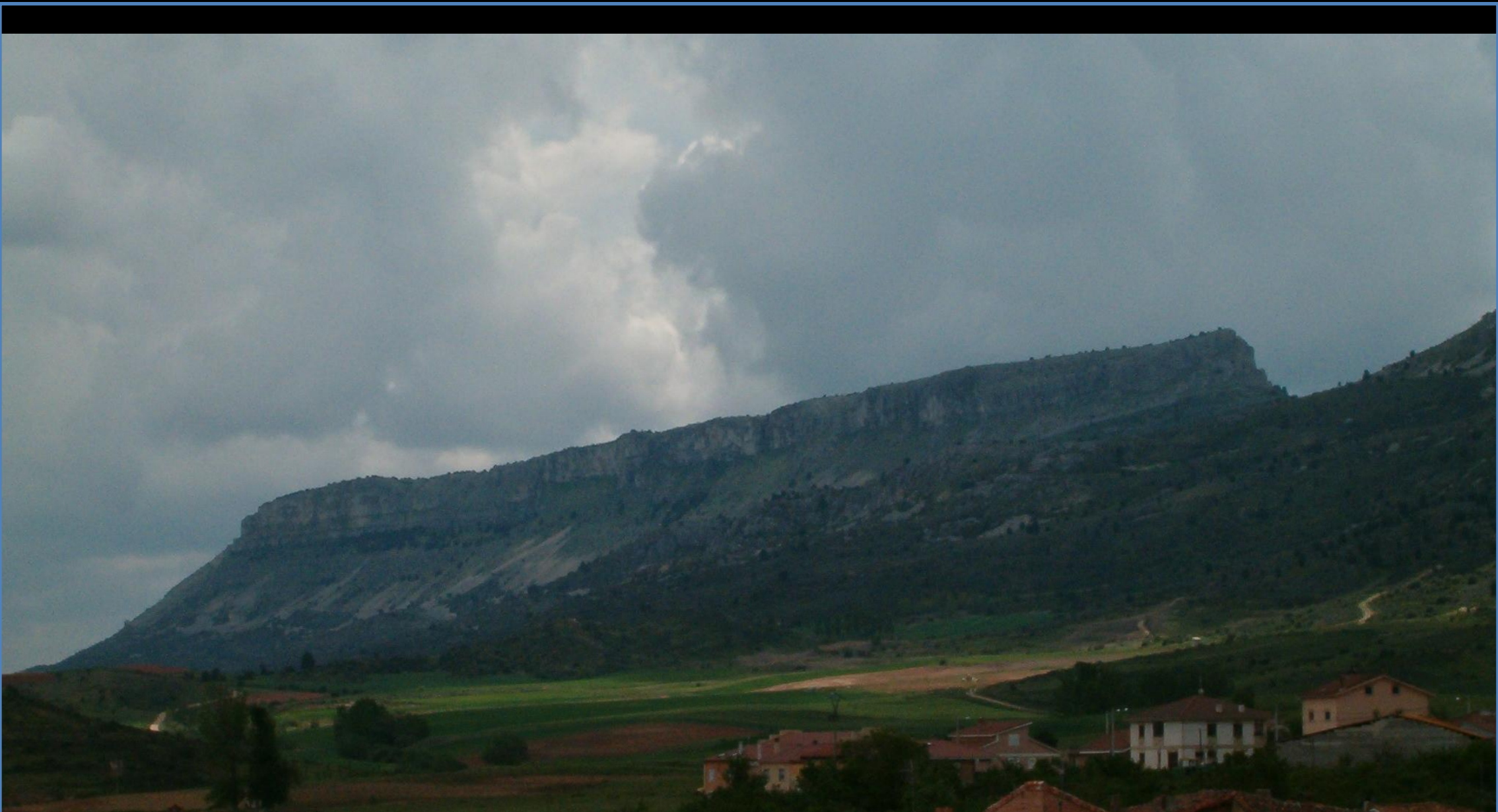

Sinclinal sobre el Cretácico Sup. Al SW de Contreras, Burgos. SW
Hoja de Salas de Los Infantes. (por Marimundaca-Google)



Calizas del Cretácico Sup., flanco N sinclinal Cerro de La Cabra- Monte Gayubar. W de Barbadillo del Mercado, Burgos. Centro S Hoja de Salas de Los Infantes.



Contreras

Sinclinal y anticlinal en las series carbonatadas del Cretácico Sup. SW de Contreras, Burgos. S Centro Hoja de Salas de Los Infantes.

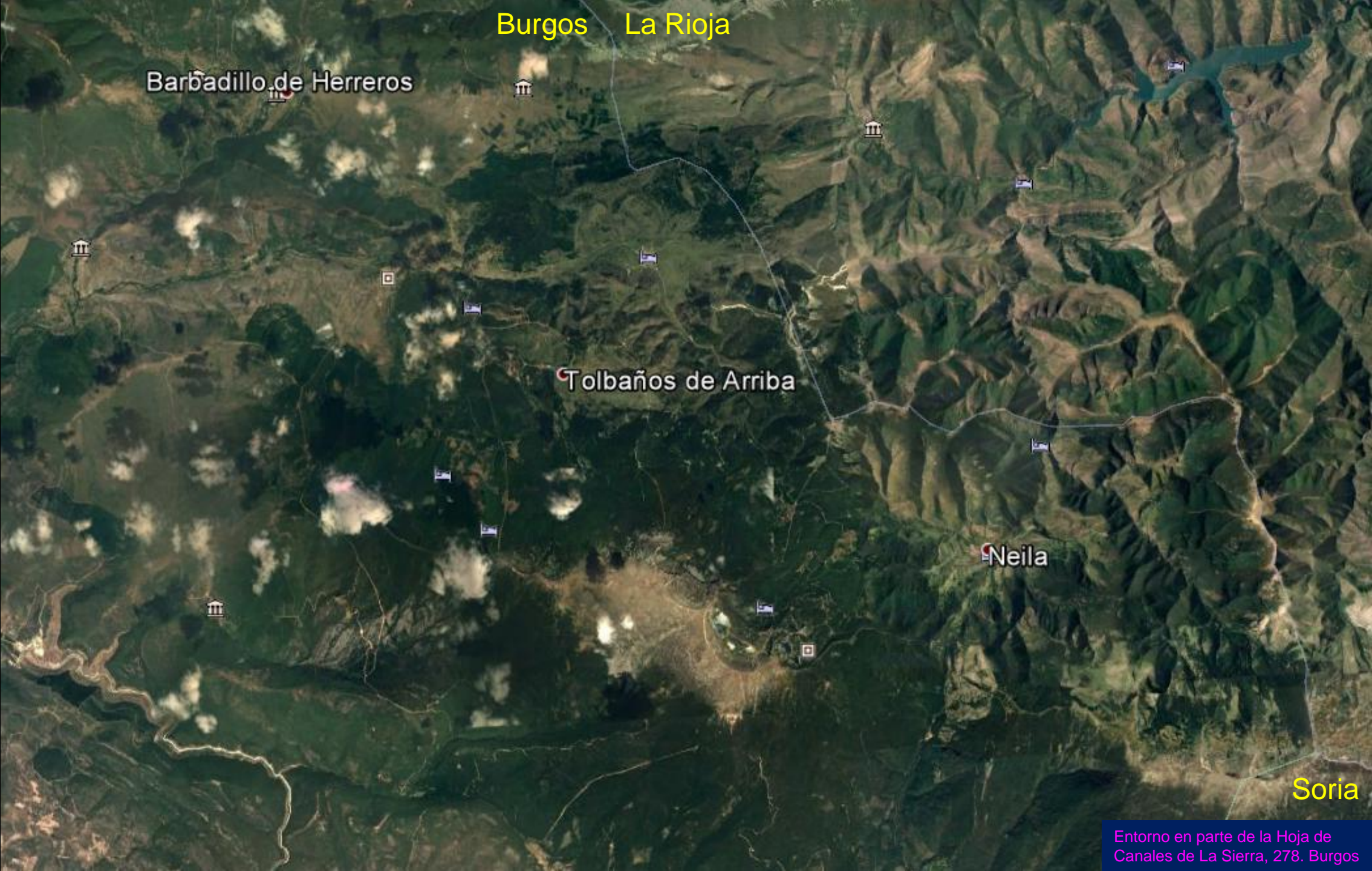

Burgos La Rioja

Barbadillo de Herreros

Tolbaños de Arriba

Neila

Soria

Entorno en parte de la Hoja de Canales de La Sierra, 278. Burgos

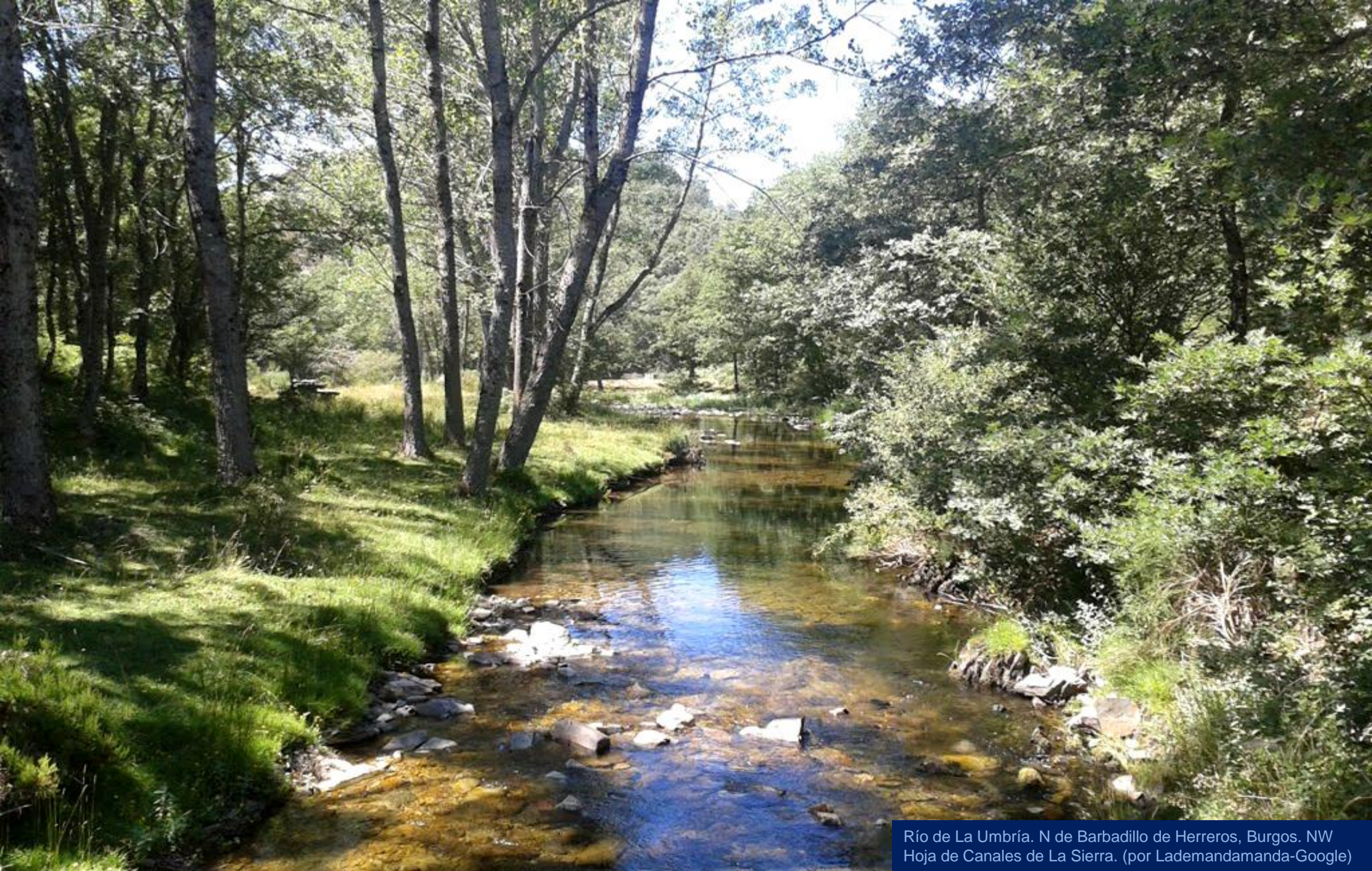

Río de La Umbría. N de Barbadillo de Herreros, Burgos. NW
Hoja de Canales de La Sierra. (por Lademandamanda-Google)



Pizarras de Riocabado, Cámbrico Inf. NE de Huerta de Abajo, Burgos. NW Hoja de Canales de La Sierra.



Detalle de anterior: Pizarras de Riocabado, Cámbrico Inf. NE de Huerta de Abajo, Burgos. NW Hoja de Canales de La Sierra.



Pizarras de Riocabado, Cámbrico Inf. NE de Huerta de Abajo, Burgos. NW Hoja de Canales de La Sierra.



Pizarras de Riocabado, Cámbrico Inf. NE de Huerta de Abajo, Burgos. NW Hoja de Canales de La Sierra.



Río en Valle de Valdelaguna, W de Huerta de Arriba. NW
Hoja de Canales de La Sierra. (por ghc-google)



GOBIERNO DE
La Rioja

CARRETERA AUTONÓMICA
LP-334

PRECAUCIÓN
ZONA DE
DESPRENDIMIENTOS

Cámbrico en límite entre Burgos- La Rioja. SW de Villavelayo. NE Hoja de Canales de La Sierra. (por Carlos Sieiro del Nido-google)



Mesozoicos en Valle de Videlaguna. NNE de Tolbaños de Arriba. NW Hoja de Canales de La Sierra. (por Jpablodc-Google)



Pizarras de Riocabado Cámbrico Inf. Med. NW de Matapuerca, junto Arroyo – NE- de Neila. Burgos. Centro E Hoja de Canales de La Sierra.



Pizarras de Riocabado Cámbrico Inf. Med. NW de Matapuerca, junto Arroyo –NE- de Neila. Centro E Hoja de Canales de La Sierra.



Pizarras de "Riocabado" Cambrico Inf. Med. Zona de Peña Tejada. NE de Neila, Burgos. Centro E Hoja de Canales de La Sierra.



Detalle de la zona anterior. Pizarras de "Riocabado". Cambrico Inf. Med. Zona de Peña Tejada. NE de Neila, Burgos. Centro E Hoja de Canales de La Sierra.



Metareniscas de "Viniegra". Cámbrico Sup. Río Portilla . E Peña de Las Llanillas. E Hoja de Canales de La Sierra. (por luisfly-google)



Metareniscas de "Viniegra". Cámbrico Sup. Peña Tajada. NE de Neila, Burgos. E Hoja de Canales de La Sierra. (por gifdez-google)



Cámbrico de Peña Tejada. NE de Neila, Burgos. Centro E Hoja de Canales de La Sierra. (por gifdez-google)



Pozo La Caldera. En Jurásicos?. NW de Neila. Centro S Hoja de Canales de La Sierra. (por gifdez-google)



Neila, Burgos. La Muela. Metarenitas conglomeráticas Cámbrico Inf.? . Centro S Hoja de Canales de La Sierra. (por gifdez-google)



Laguna Neira, Burgos. Glaciarismo en Mesozoicos. SW de Neila.
SW Hoja de Canales de La Sierra. (por Olite 2010-Google)



Lagunas de Neila, Burgos. Entre relieves mesozoicos. SW de Neila. SW Hoja de Canales de La Sierra. (por pereoliver-google)



Calizas del Mesozoico con intensa fracturación en torno a las lagunas. S de Neila, Burgos. Centro SW Hoja de Canales de La Sierra. (por Carlos Sieiro del Nido-Google)



Laguna de La Cascada y canchal. SW de Neila. Burgos. Centro SW Hoja de Canales de La Sierra. (por Carlos Sieiro del Nido-Google)



Perspectiva desde el E —relieve realzado— de la zona de Las Lagunas al S de Neila. Entre calizas del Mesozoico. Centro S Hoja de Canales de La Sierra.



Laguna Brava, Burgos, y al fondo el Cretácico Inf. En facies Purbeck-Weald. SE de Neila. S Hoja de Canales de La Sierra. (por Alfonso Somoza de La-Google)

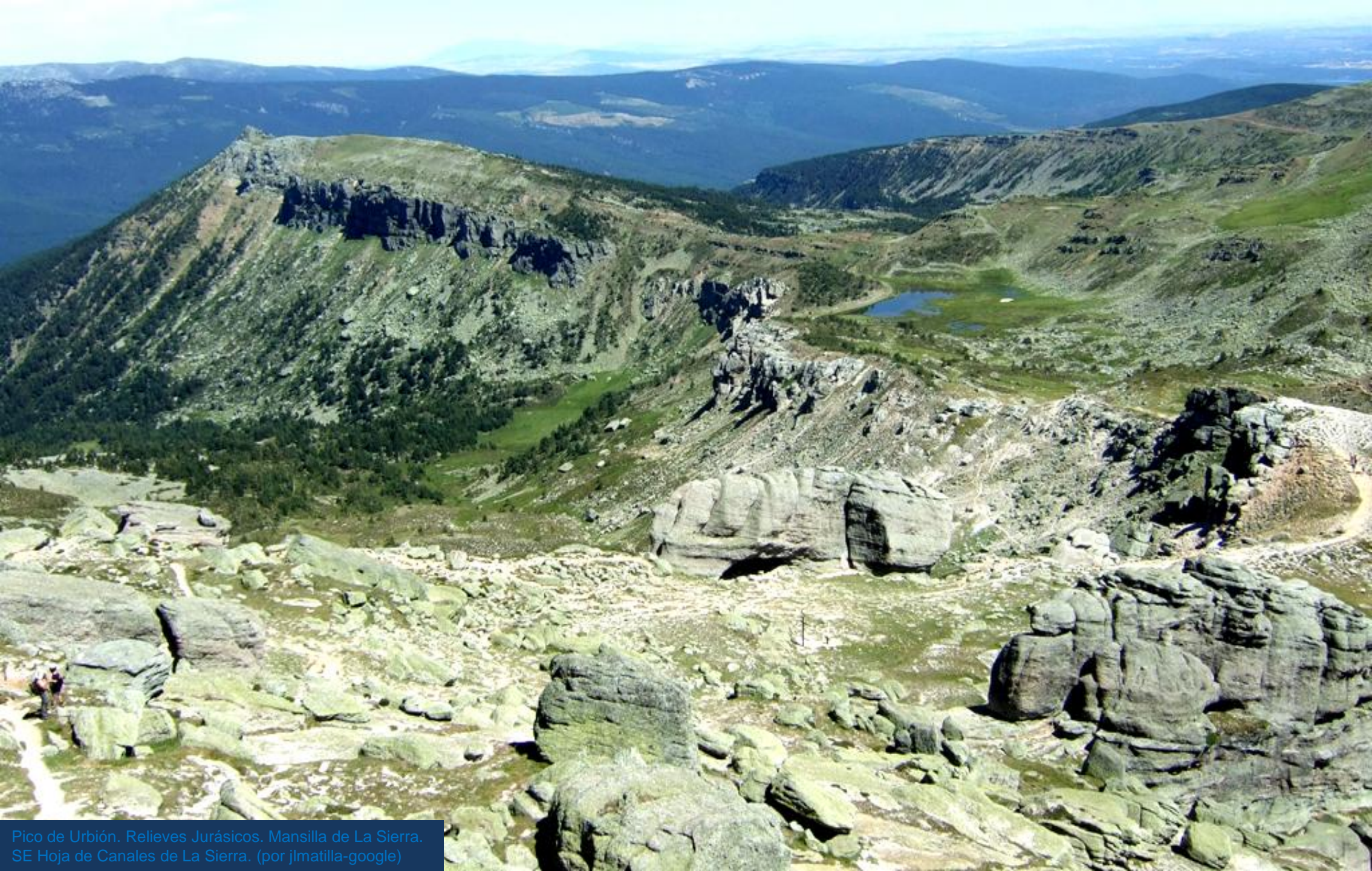

Pico de Urbión. Relieves Jurásicos. Mansilla de La Sierra. SE Hoja de Canales de La Sierra. (por jlmattilla-google)



Cascada de Urbión, Serie Jurasico-Cretácica en Facies Purbeck-Weald. Viniestra de Abajo. SE Hoja de Canales de La Sierra.(por jones 60-google)



Vamos a la segunda parte del Archivo 5 del Paseo Geológico por Burgos.

Cretácico Sup. E de Santo Domingo de Silos (por Eladio Osorio Mont.-Google)



Vista aérea de La Sierra de Carazo, Burgos. (por Ricardo Melgar-Google)

Vísandole sobre el Cretácico... Bueno también.



Desfiladero de La Yecla (por Anton Cruz-Google)

Para la realización de la segunda parte del Archivo 5 de este Paseo Geológico por Burgos, hemos empleado las siguientes Hojas del Mapa Geológico Nacional del IGME a escala 1:50.000: Antigüedad, 313; Cilleruelo de Abajo, 314; Santo Domingo de Silos, 315; y la diagonal NW del de Quintanar de La Sierra, 316.

Así mismo hemos escogido las imágenes de Google Earth 6.

Escoge tu otras, o mejor.. Vete al campo y.. Como siempre, que disfrutes.

Un saludo de Luis Angel Alonso Matilla



Vale. Me paro a definir.. ¿qué?. ¿Los Cretácicos en la Hoja de Santo Domingo de Silos? ¿La quietud, la contemplación?

O simplemente me callo y pienso -disfruta, nada más. Pues eso.

Palencia- Burgos

Espinosa de Cerrato

Villafruela

edad



*Regalos . . . per pasar.
En Villafruela.*

Entorno Centro Oriental de la Hoja de
Antigüedad, 313. Palencia- Burgos



Surgencia del freático en los Miocenos al SW de Torrecitores. NE Hoja de Antigüedad.

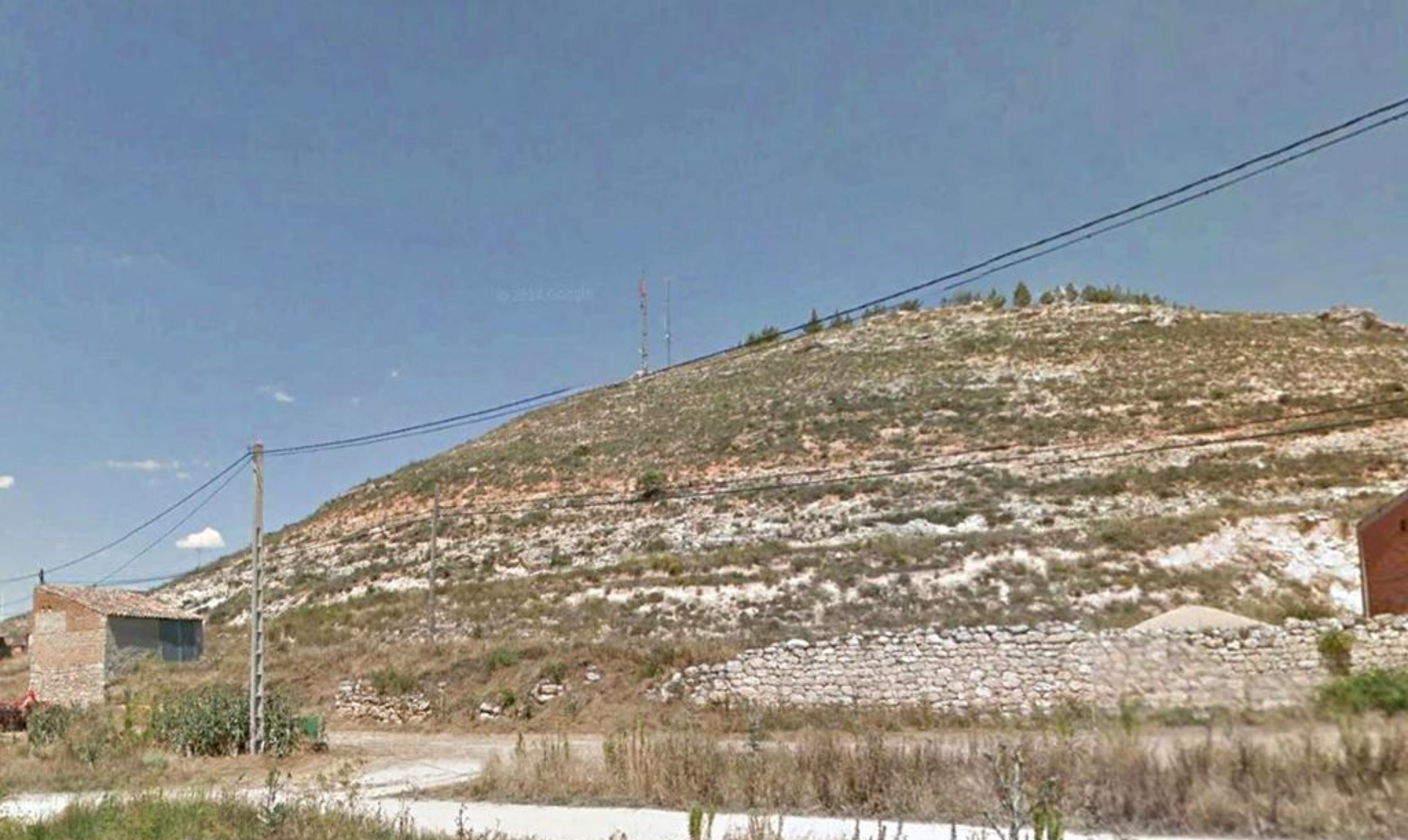

© 2014 Google

Cerro de calizas y /o dolomías y arcillas rojas con intercalaciones de areniscas, margas y calizas. Aragoniense, Vallesiense, Miocenos, Terciario. E de Royuela de Río Franco, Burgos. NE Hoja de Antigüedad.



Campos en las calizas/dolomías con intercalaciones margosas del Astaraciense, Aragoniense, Mioceno Med. Terciario. NE de Villafruela, Burgos. NE Hoja de Antigüedad.



En el Astaraciense, Mioceno Med- Terciario.
NE de Villafruela. E Hoja de Antigüedad.



Mioceno-Plioceno, Terciario en Royuela del Río Franco. NE Hoja de Antigüedad. (por daciop-google)



En el Mioceno Sup, Plioceno, Terciario al WSW de Villafruela- cerca límite con Palencia.-Centro E Hoja de Antigüedad. (por ErChisco-Google)



Margas, a veces con yesos, del Astaraciense, Aragoniense, Mioceno Med. Terciario. Cotarro de Los Lobos. SE Hoja de Antigüedad.

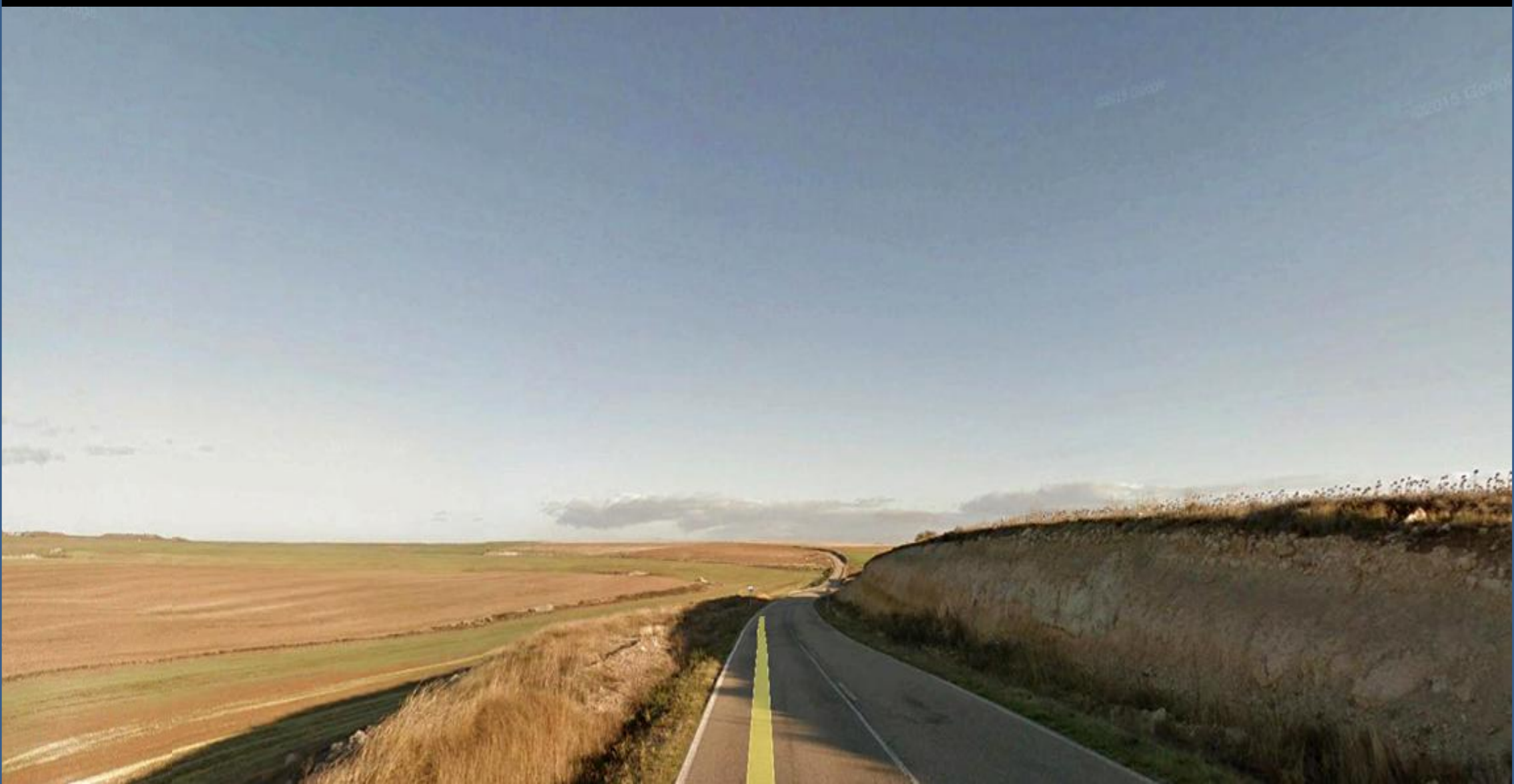

Campos en terrenos alternantes de calizas grises, calizas margosas y margas del Vallesiense, Mioceno Sup. Terciario. SE de Villafruela, Burgos. SE Hoja de Antigüedad.

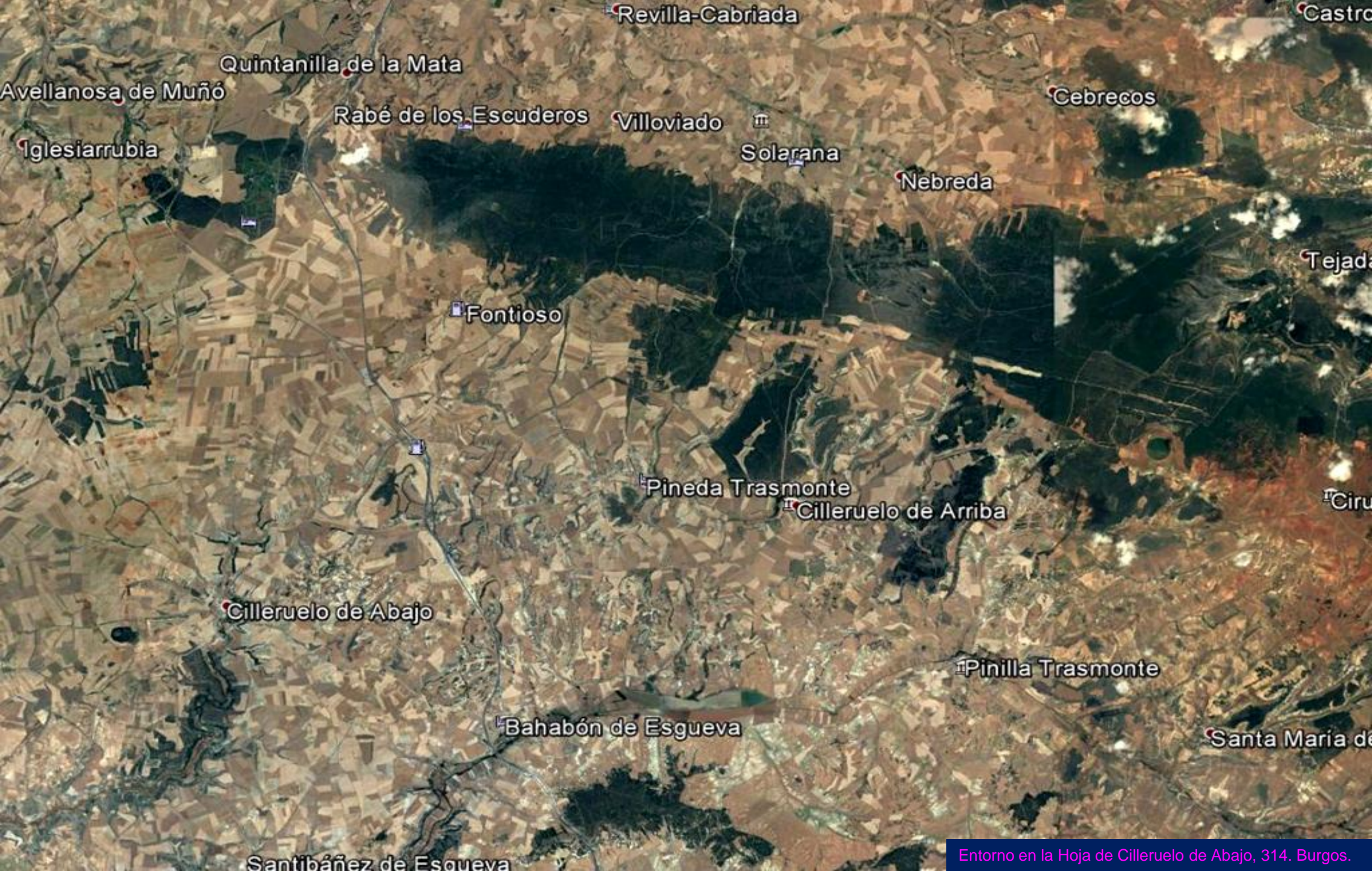

Revilla-Cabriada

Castro

Quintanilla de la Mata

Avellanosa de Muñó

Cebrecos

Rabé de los Escuderos

Villoviado



Solarana

Iglesiarrubia

Nebreda

Tejada

Fontioso

Pineda Trasmonte

Cilleruelo de Arriba

Ciru

Cilleruelo de Abajo

Pinilla Trasmonte

Bahabón de Esgueva

Santa Maria de

Santibáñez de Esgueva

Entorno en la Hoja de Cilleruelo de Abajo, 314. Burgos.

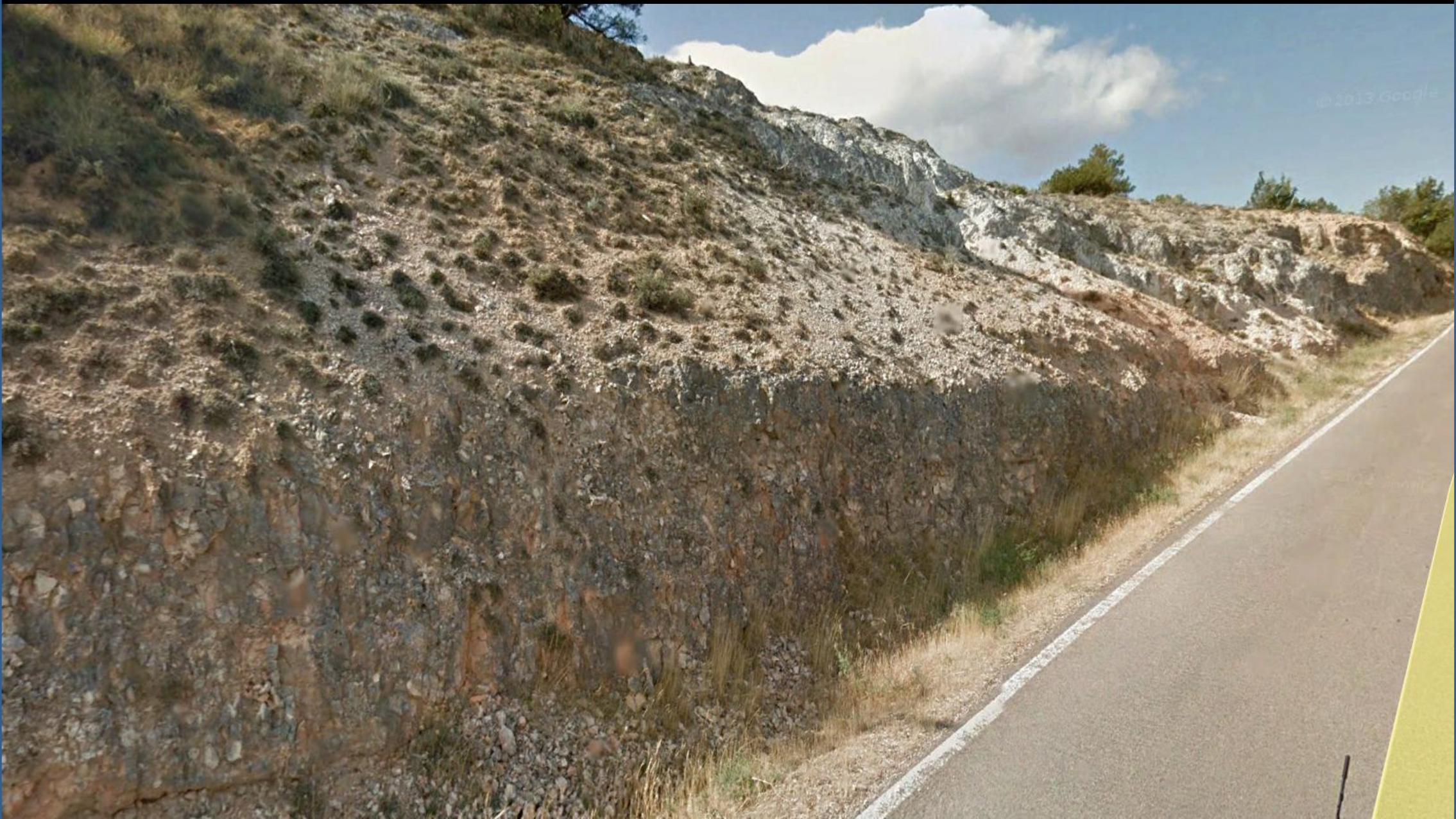

Conglomerados y areniscas del Oligoceno, Terciario. SW de Quintanilla del Coco, Burgos. NE Hoja de Cilleruelo de Abajo.

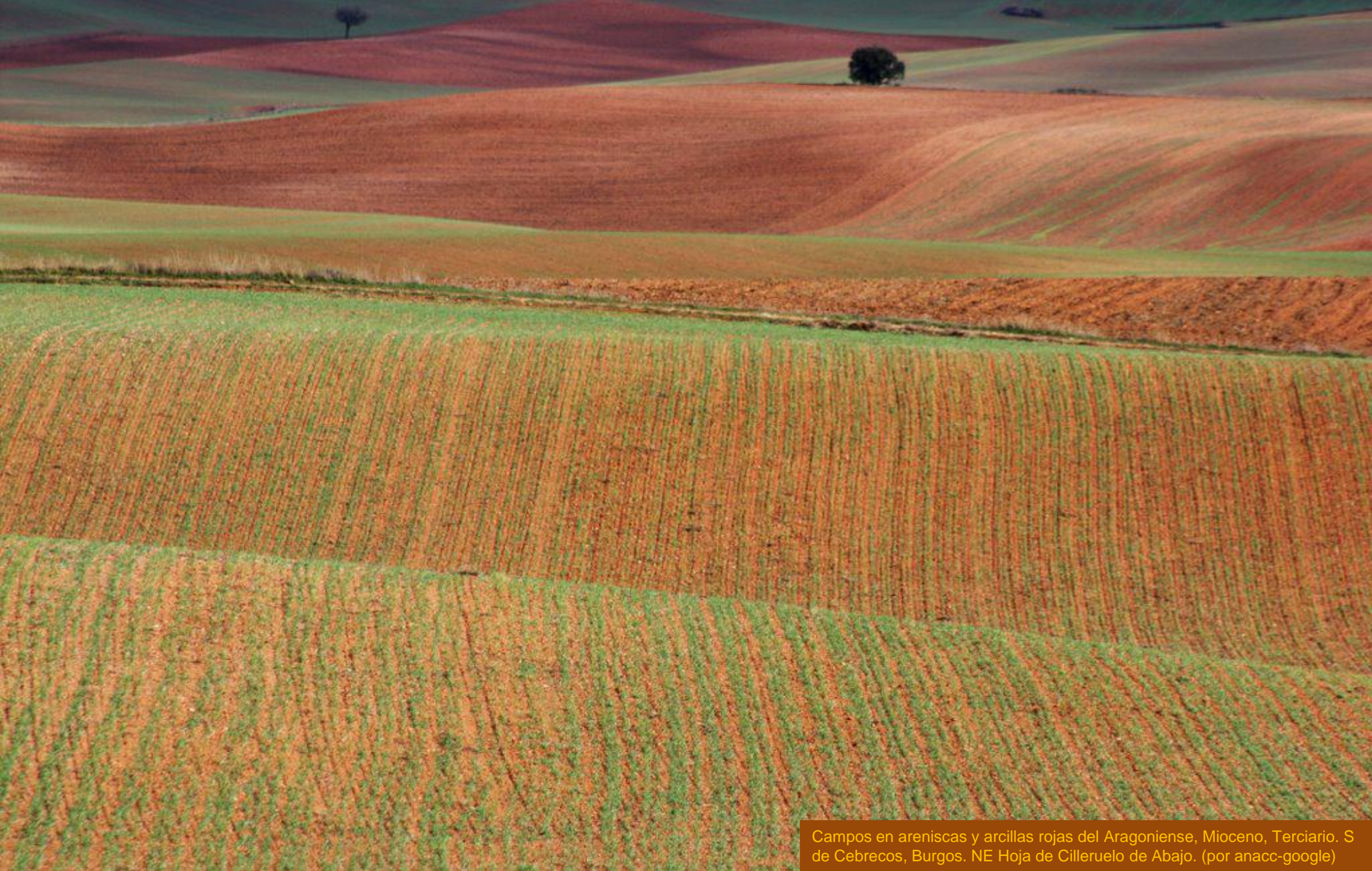

Campos en areniscas y arcillas rojas del Aragoniense, Mioceno, Terciario. S de Cebrecos, Burgos. NE Hoja de Cilleruelo de Abajo. (por anacc-google)



Al fondo, los Cretácicos de Peñas de Cervera. Desde los Oligocenos, Terciarios del NW deTejada. NE Hoja de Cilleruelo de Abajo. (por jaime gaona garcía-google)



Desde los Astaracienses, Aragoniense, Mioceno Med. Terciario de Quintanilla de La Mata. NW Hoja de Cilleruelo de Abajo. (por raulencio-google)



Aragoniense y Vallesiense, Miocenos, Terciario, de Ciruelos de Cervera.
SE Hoja de Cilleruelo de Abajo. (por tusomillennium-google)



En el Vallesiense, Mioceno, Terciario, al SW de Fontioso. NW
Hoja de Cilleruelo de Abajo. (por Andreas Otterpohl-google)



Areniscas, Facies Utrillas, Albiense, Cretácico Inf. S de Tejada, Burgos. E-N Hoja de Cilleruelo de Abajo. (por visantico-google)



Areniscas y conglomerados, Facies Utrillas, Albiense, Cretácico Inf. S de Tejada, Burgos. E-N Hoja de Cilleruelo de Abajo.



Areniscas y conglomerados, Facies Utrillas, Albiense, Cretácico Inf. S de Tejada, Burgos. E-N Hoja de Cilleruelo de Abajo.



Calizas del Turonense –Coniaciense. Cretácico Sup. N de Ciruelos de Cervera, Burgos. SE Hoja de Cilleruelo de Abajo.



Túnel del ferrocarril en SW de Pineda-Trasmonte. NE de Cilleruelo de Abajo. Entre margo calizas del Páramo. Terciario. SW Hoja de Cilleruelo de Abajo.(por rmelgar-google)



● Coto de Pinilla

El freático sub-superficial en las arcillas y conglomerados del Vallesiense, Mioceno, Terciario SE Hoja de Cilleruelo de Abajo



Calizas y margas, calizas inferiores del Páramo. Vallesiense, Mioceno. Terciario. W y SW Hoja - de Cirezuelo de Abajo



Margas, calizas inferiores del Páramo. Vallesiense, Mioceno. Terciario. SW de Pineda Trasmonte. y SW Hoja de Cirezuelo de Abajo

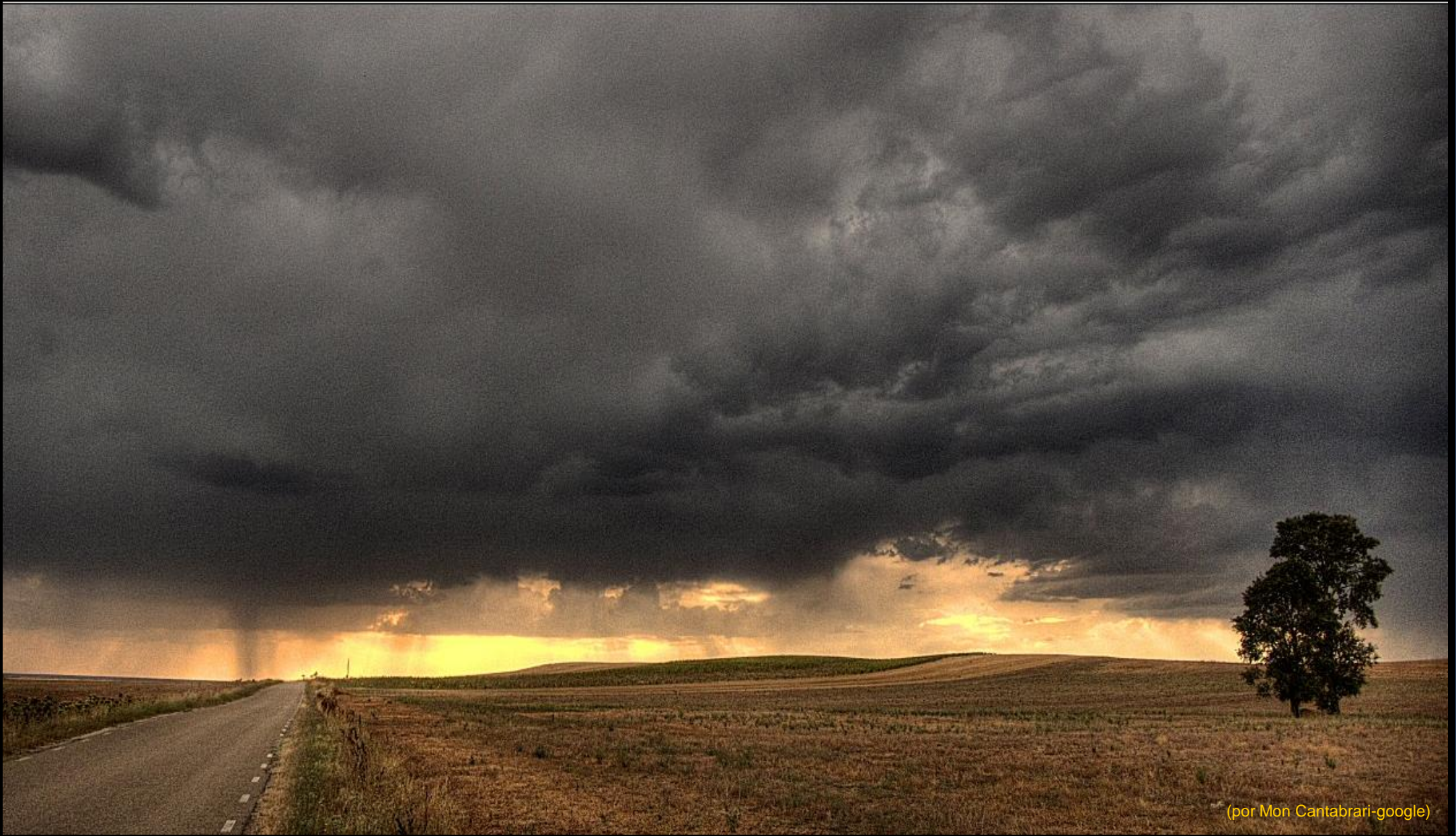

(por Mon Cantabrari-google)

Vale. Ahora no digo nada del Terciario de esta zona de la Hija de Cilleruelo de Abajo

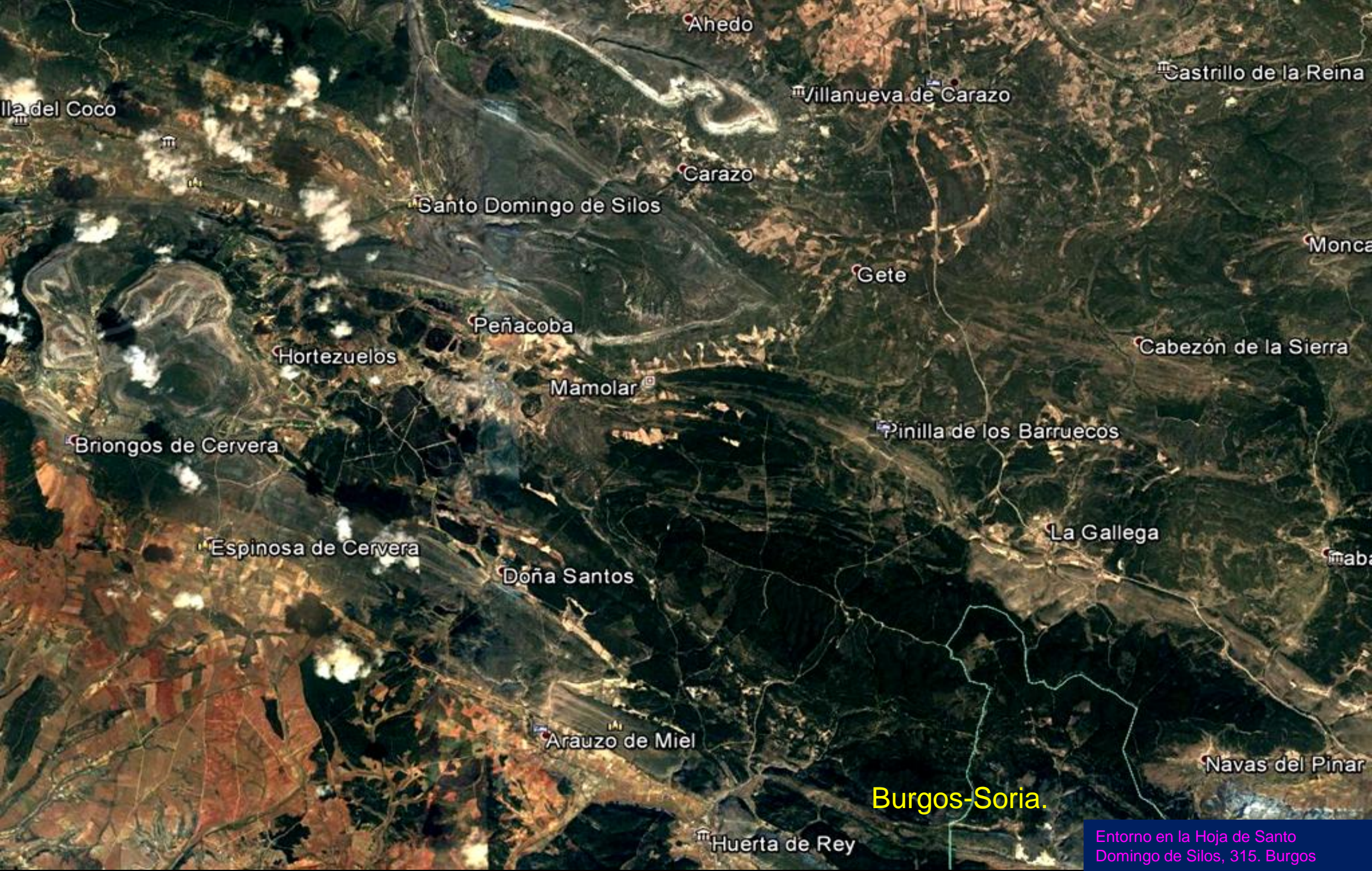

Ahedo

Castrillo de la Reina

Villanueva de Carazo

Illa del Coco

Carazo

Santo Domingo de Silos

Monca

Gete

Peñacoba

Cabezón de la Sierra

Hortezuelos

Mamolar

Pinilla de los Barruecos

Briongos de Cervera

La Gallega

Espinosa de Cervera

Doña Santos

maba

Arauzo de Miel

Navas del Pinar

Burgos-Soria.

Huerta de Rey

Entorno en la Hoja de Santo Domingo de Silos, 315. Burgos



Calizas micríticas del Santoniense-Campaniense, Cretácico Sup.
S de Retuerta, Burgos. NW Hoja de Santo Domingo de Silos.



Por la Sierra del Carazo, Burgos. Calizas micríticas del Santoniense-Campaniense, Cretácico Sup. W de Villabueva del Carazo, Burgos. W Hoja de Santo Domingo de Silos. (por palacios de la sierra-google)



Calizas micríticas del Santoniense-Campaniense, Cretácico Sup. W de Villabueva del Carazo, Burgos. Carazo Grande. W de Villabueva del Carazo, Burgos. W Hoja de Santo Domingo de Silos.(por palacios de la sierra-google)



Calizas Santoniense-Campaniense, Cretácico Sup. Zona de Peña Tejada. Monte Valdosa. W de Hinojar de Cervera. NW Hoja de Santo Domingo de Silos. (por Rubén Santamaría-Google)



Areniscas Albienses en Facies Utrillas y al fondo calizas del Cretácico Sup. En Santibañez del Val, SW de Barriosuso, Burgos. NW Hoja de Santo Domingo de Silos. (por Rubén Santamaría-Google)



Calizas Santoniense- Campaniense, Cretácico Sup. Zona de Peña Tejada. Monte Valdosa. W de Hinojar de Cervera. NW Hoja de Santo Domingo de Silos.(por Rubén Santamaría/Fernando Revilla-Google)



La Senda de Los Moros. Entorno con calizas del Cretácico Sup. W de Barriosuso, Burgos. NW Hoja de Santo Domingo de Silos. (por octacesar-google)



La Senda de Los Moros. Entorno con calizas del Cretácico Sup. W de Barriosuso, Burgos. NW Hoja de Santo Domingo de Silos. (por octacesar-google)



Procesos kársticos en las calizas del Cretácico Sup. La Senda de Los Moros. W de Barriosuso, Burgos. NW Hoja de Santo Domingo de Silos. (por Javier Montacedo-Google)



Desfiladero de La Yecla. Sobre calizas del Cretácico Sup. NNE Hinojar de Cervera. NW Hoja de Santo Domingo de Silos (por Ricardo Melgar-Google)



Desfiladero de La Yecla, Calizas del Cretácico Sup.NNE Hinojar de Cervera. NW Hoja de Santo Domingo de Silos (por Neblusin-Google)



Desfiladero de
La Yecla,
Calizas del
Cretácico Sup.
NNE Hinojar de
Cervera. NW
Hoja de Santo
Domingo de
Silos (por
jancarti/
jjuanam-
Google)





Calizas del Cenomaniense. Cretácico Sup. Entrada S Desfiladero de La Yecla. ENE Hinojar de Cervera. NW Hoja de Santo Domingo de Silos. (por itsanoblue-google)



Calizas del Cenomaniense?, Cretácico Sup., En Desfiladero de La Yecla. ENE Hinojar de Cervera. NW Hoja de Santo Domingo de Silos. (por Eladio Osorio M-Google)



Calizas del Cretácico Sup. En zona del Desfiladero de La Yecla. ENE Hinojar de Cervera. NW Hoja de Santo Domingo de Silos. (por yomismovk-google)



Gran sinclinal entre Cretácicos Sup., por -NW- N Centro de la Hoja de- Santo Domingo de Silos, Burgos, desde el NNW.

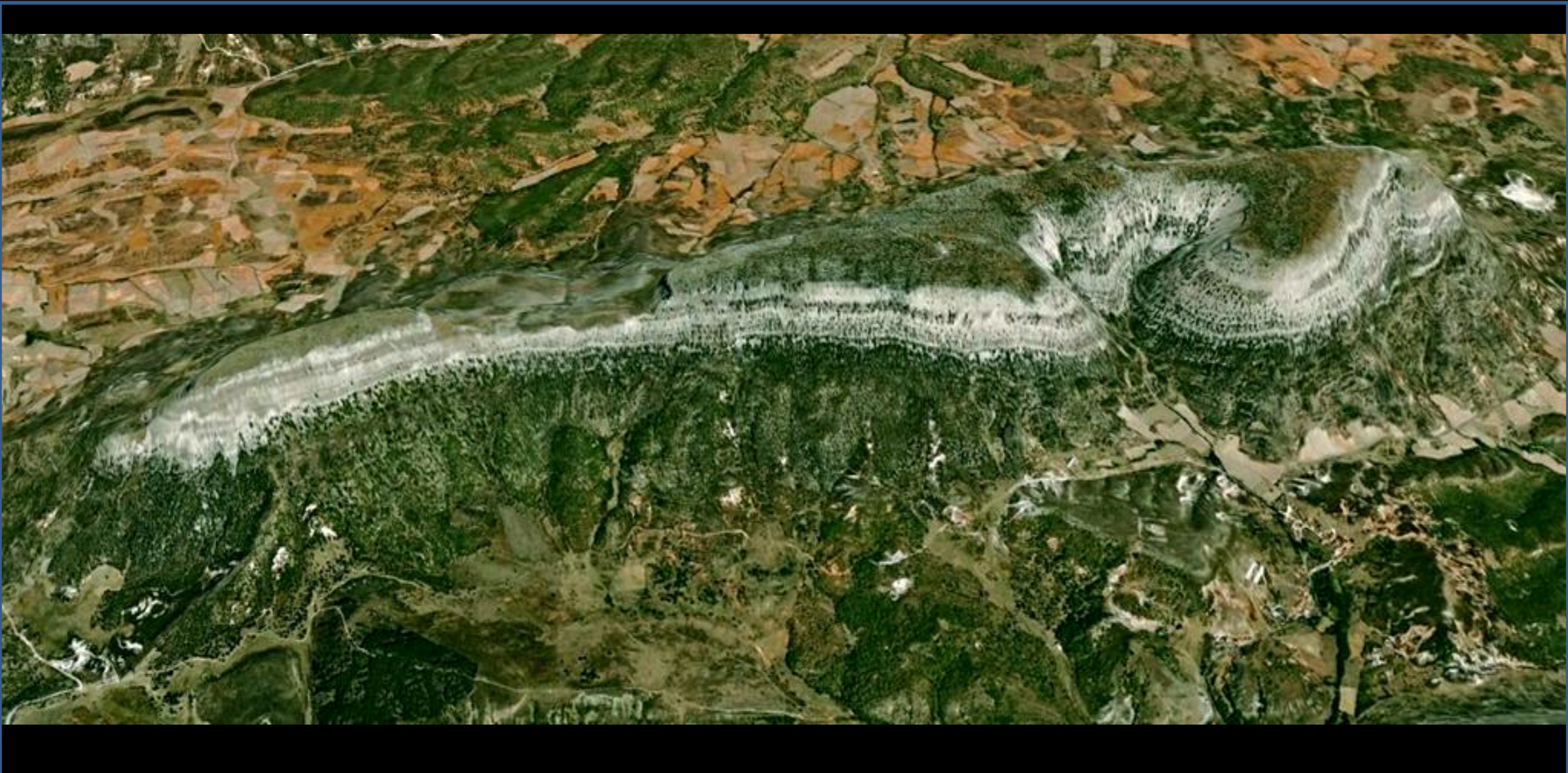

Relieves del Cretácico Sup., casi en mesas. W de Villanueva del Carazo, Burgos. Desde el SW. Centro N Hoja de Santo Domingo de Silos.



Calizas del Cretácico Sup. Zona Río Mataviejas. E de Santo Domingo de Silos, Burgos. Centro -Centro N de la Hoja.



Calizas del Cretácico Sup. Zona Río Mataviejas. E de Santo Domingo de Silos, Burgos. Centro -Centro N de la Hoja. (por Eladio Osorio Monte..-Google)



Calizas micríticas del Santoniense- Campaniense, Cretácico Sup. E de Santo Domingo de Silos, Burgos. Centro NE Hoja.

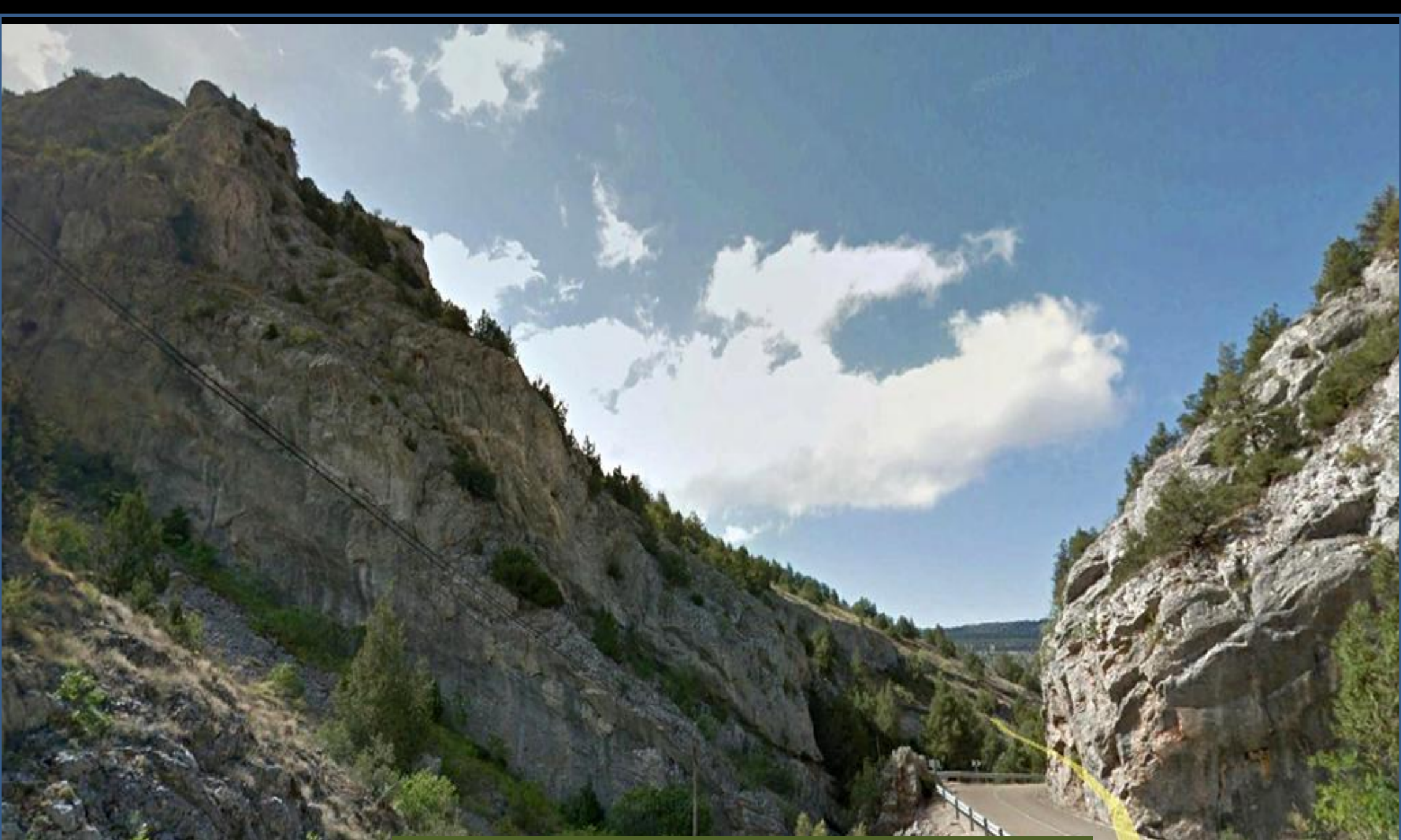

Calizas del Cretácico Sup. Rio Mataviejas, SW de Carazo, Burgos. Centro NE Hoja.



Areniscas del Albiense, Facies Utrillas. Cretácico Inf. NE de Carazo, Burgos. Centro N Hoja de Santo Domingo de Silos.



Areniscas del Albiense en Facies Utrillas, Cretácico Inf. SW de Barriosuso, NW Hoja de Santo Domingo de Silos. (por Rubén Santamaría –Google)



Calizas y margas del Cretácico Sup. Carazo Grande. NW de Carazo, Burgos. N Centro Hoja de Santo Domingo de Silos. (por palacios de la sierra-google)



Alto de La Mirandilla y los Montes de Carazo, Burgos.
Cretácicos Inf.- Sup. Abajo, detalle. NE de –y Centro NW
Hoja de- Santo Domingo de Silos. (por iñaki perez/Regis
Cluseau-google)



Cretácico Inf., desde el Alto de La Cabeza, en Ciruelos de Cervera. NW Hoja de Santo Domingo de Silos.- Hacia la Hoja de Cilleruelo de Abajo. (por juanhormaza-google)



Formas de erosión en las areniscas Albienses en Facies Utrillas, Cretácico Inf. W del Alto de la Cabeza. SW de Barriosuso, Burgos. NW Hoja de Santo Domingo de Silos. (por Rubén Santamaría-Google)



Calizas del Cretácico Sup. Peña Tejada, SW de Barriosuso, Burgos. NW Hoja de Santo Domingo de Silos. (por nikoap-google)



Entre relieves Cretácicos la depresión del Río Matavejas ocupada por el Terciario, y **Santo Domingo de Silos**. Desde Pico Castillejo W de Barriosuso, Burgos. NW Hoja de Santo Domingo de Silos (por Rubén Santamaría-Google)



Gravas, areniscas y arcillas del Aptiense. Cretácico Inf. S de Hacinas, Burgos. NE Hoja de Santo Domingo de Silos.



Gravas, areniscas y arcillas del Aptiense. Cretácico Inf. S de Hacinas, Burgos. W de Cabezón de La Sierra. NE Hoja de Santo Domingo de Silos.



Areniscas y margocalizas del Paleogeno en facies Garumniense, Terciario. NE Ermita de Santa Cecilia. Burgos. NW Hoja de Santo Domingo de Silos.

9m



Calizas del Santoniense-Campaniense, Cretácico Sup. E –y NW de Hoja de- Santo Domingo de Silos.



Calizas y margocalizas del Cretácico Sup. E
-y NW Hoja de- Santo Domingo de Silos.



Calizas del Cretácico Sup. En zona del Desfiladero de La Yecla. ENE Hinojar de Cervera, Burgos. NW Hoja de Santo Domingo de Silos. (por pepindelosmares/eritsm-google)



Calizas nodulosas del Coniaciense, Cretácico Sup. SW de Carazo, Burgos. Centro N Hoja de Santo Domingo de Silos



BU-903

Formas de erosión en las calizas del Santoniense-Campaniense, Cretácico Sup. SW de Carazo, Burgos. Centro N Hoja de Santo Domingo de Silos



Formas de erosión en las calizas del Santoniense-Campaniense, Cretácico Sup. SW de Carazo, Burgos. Centro N Hoja de Santo Domingo de Silos



Calizas del Santoniense-Campaniense. Cretácico Sup. SW de Carazo, Burgos. Centro N Hoja de Santo Domingo de Silos



Erosión en las calizas del Cretácico Sup. SW de Carazo, Burgos. Centro N Hoja de Santo Domingo de Silos



Cretácico Sup. En Sierra del Carazo, Burgos. Y en entorno Cretácico Inf. N Centro Hoja de Santo Domingo de Silos. (por Ricardo Melgar- Google)



Calizas del Cretácico Sup. E de -NW Hoja de- Santo Domingo de Silos. Burgos. (por Eladio Osorio Monten-Google)



Cantiles en calizas del Cretácico Sup. En zona del Río Matavejas. E de – NW Hoja de- Santo Domingo de Silos. Burgos. (por L.Mira L.-Google)



Los Cretácicos del Alto de Peñacoba, Peña Aguila, Peñas Caidas, Río Mataviejas y Barranco de Peña Bajera. E –y N Centro Hoja de- Santo Domingo de Silos. Burgos.



Vistas aéreas de Cretácicos al W de Hortezielos, Burgos. W Hoja de Santo Domingo de Silos (por R Melgar-Google)



©2010 Google

Areniscas y arcillas del Barremiense. Cretácico Inf. NW de La Gallega, Burgos. E Hoja de Santo Domingo de Silos.



Areniscas del Grupo de Tera. Jurásico Sup.- Cretácico Inf. SE de La Gallega, Burgos. E Hoja de Santo Domingo de Silos.



CL-111

Conglomerados, arenisca y arcillas del Barremiense en facies Weald. N de El Hontaón. Burgos. SE Hoja de Santo Domingo de Silos.



Calizas, Gravas y arcillas del Jurásico Sup.-Cretácico Inf. Fácies Purbeck-Weald. NE de Huerta del Rey, Burgos. SE Hoja de Santo Domingo de Silos



Calizas del Jurásico Sup.-Cretácico Inf. Fácies Purbeck-Weald. NE de Huerta del Rey, Burgos. SE Hoja de Santo Domingo de Silos



Calizas del Cretácico Sup. NE de Huerta del Rey, Burgos. S Hoja de Santo Domingo de Silos.



Vista desde el N (abajo) –relieve realzado- del sinclinal en el Pico de Navas y Monte Suse. Mesozoicos entre las Hojas de Santo Domingo de Silos, Peñaranda del Duero, San Leonardo de Yade y Quintanar de La Sierra. Burgos-Soria.



Detalle de imagen anterior. Sierra del Costalazo. Cretácicos. SE Hoja de Santo Domingo de Silos. Burgos. (por Iván MD-Google)

Burgos- Soria.

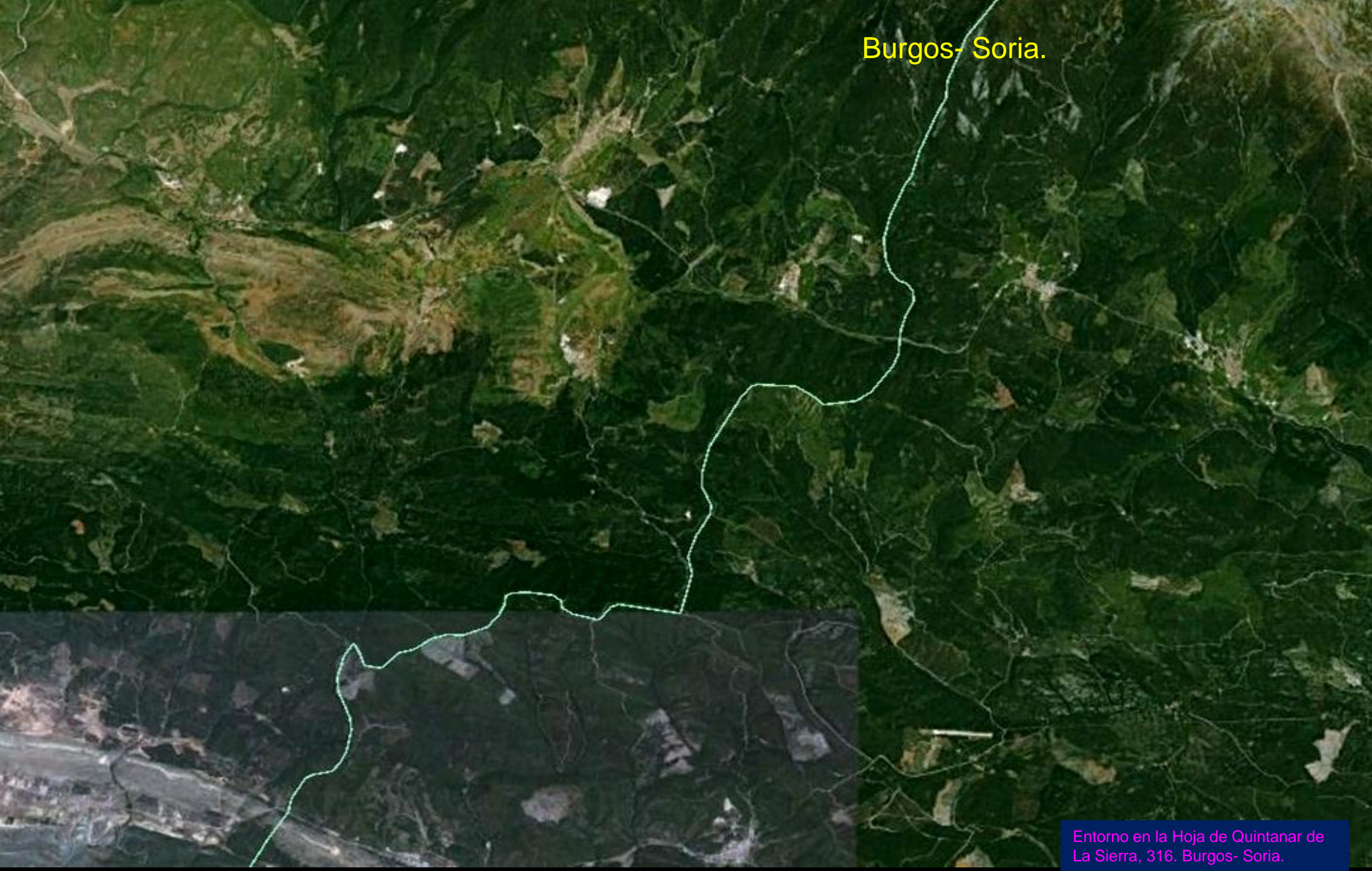

Entorno en la Hoja de Quintanar de La Sierra, 316. Burgos- Soria.



Erosión en las gravas y areniscas del Aptiense en facies Weald. Cretácico Inf. Al E de – y Centro N de Hoja-Quintanar de La Sierra. Burgos.(por jdsantamaría-Google)



Areniscas del Neocomiense-Portlandiense, Facies P.-W. SE de Palacios de La Sierra. NW Hoja de Quintanar de La Sierra.



Conglomerados del Cretácico Inf, Facies Weald. Aptiense. Cretácico Inf. NE de Regumiel de La Sierra, Burgos. NE Hoja-Quintanar de La Sierra. (por Begotxu-Google)



Formas de erosión: 'Efecto cuña' y eólica en las areniscas y conglomerados del Albiense/ Aptiense-Neocomiense al NE de Regumiel de La Sierra y Cabrejas del Pinar. Hoja-Quintanar de La Sierra. (por Elvilama/canicoso-Google)



Y.. nos vamos al Archivo 6, al Sur de la provincia de Burgos, desde el SW de Aldea del Pinar. SW Hoja de Quintanar de La Sierra,



Perspectivas desde el N y el NE del Sur de la Provincia de Burgos, con los Cretácicos nevados en los cerros al S de Hontoria del Pinar.