

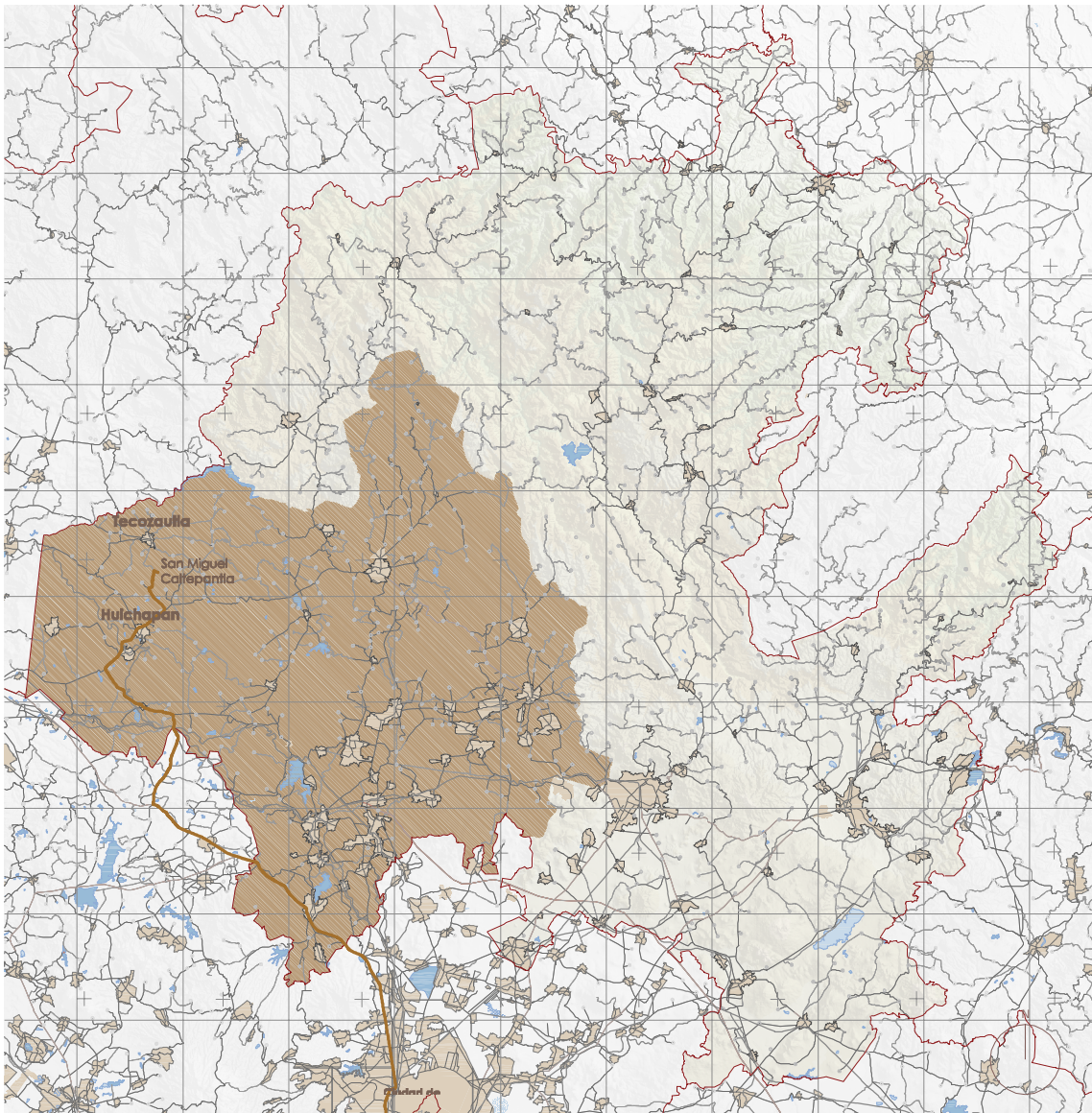

SITUACIÓN DE MÉXICO EN EL CONTINENTE AMERICANO



UBICACIÓN DE HIDALGO EN LA REPÚBLICA MEXICANA



E 1/1.500.000 EL VALLE DEL MEZQUITAL EN EL ENTORNO DEL ESTADO DE HIDALGO

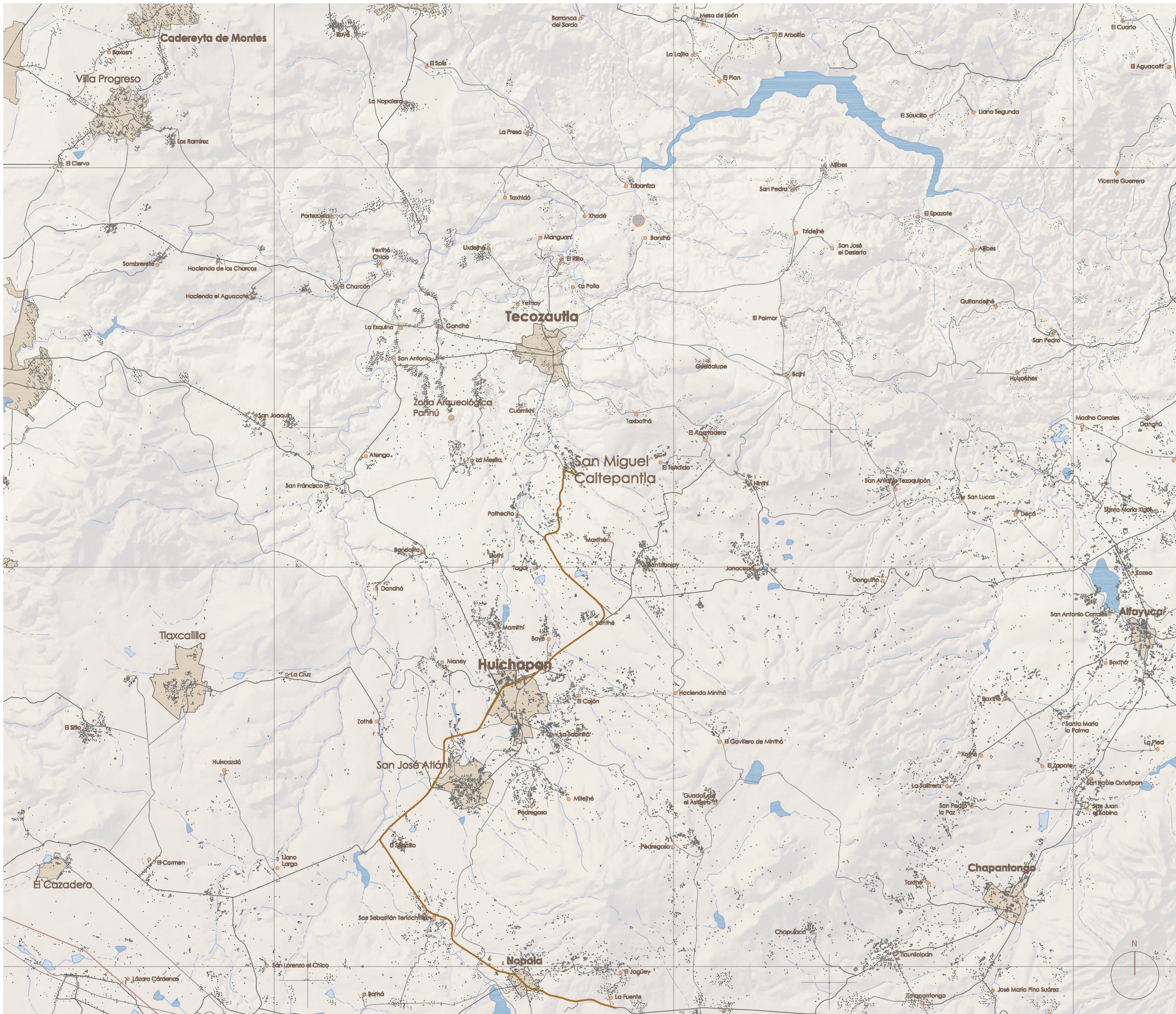

E 1/200.000 PLANTA DE ENTORNO

DÓNDE



CENTRO DE ACTIVIDADES AMBIENTALES Y DEPORTIVAS NIMACÚ
GUILLERMO RUBERT ROS

DE LA CIUDAD DE MÉXICO AL RANCHO NIMACÚ

Nos encontramos en la zona centro del territorio mexicano, en el llamado **Valle del Mezquital**, al oeste del Estado de Hidalgo. Esta es una área geográfica caracterizada por su clima semidesértico frío y por un extenso allipiano interrumpido puntualmente por cauces de ríos y antiguos cráteres. La vegetación es la que da nombre al valle, y se caracteriza por mezquites, pirules, huizaches, garrambulos... en las llanuras, y nogales, fresnos, ahuehuetes y sauces en las riveras de los ríos.

En este entorno rural tan característico, encontramos el **Rancho Nimacú**, en las afueras de San Miguel Caltepanitla, en los municipios de Huichapan y Tecozautla. Aunque en un origen Nimacú era una extensión de terreno mucho mayor que ahora, actualmente está está formado por un conjunto de tierras bajas de cultivo en el valle de un arroyo, y el cañón accidentado por donde transcurre dicho cauce, por lo tanto tenemos las dos variantes de paisaje, las masas frondosas junto al arroyo y la vegetación desértica en las zonas alejadas del riachuelo.

En la zona más cercana al núcleo urbano de San Miguel, encontramos el edificio del rancho, de organización claustral entorno a un patio, y construido a base de gruesos muros de mampostería y bóvedas de cañón. Será en esta zona donde alojaremos el aparcamiento de nuestro proyecto.

Nuestra propuesta de intervención ocupará una **zona de transición** entre las zonas bajas del valle y el cañón del río, en una de las primeras laderas donde los cortes verticales comienzan a generar pendientes más suaves. Esta localización nos permite independizar el uso actual del rancho de las actividades que proponemos en nuestro Centro de Actividades Ambientales y Deportivas.

Del mismo modo que en la mayor parte del Valle del Mezquital, en Nimacú disponemos de **agua termal** en profundidad debido a la configuración de los estratos rocosos y a los cuerpos magmáticos inferiores. Esta es la fuente de agua de toda la zona, y como no podía ser de otro modo, será un punto característico en nuestra propuesta.

En la época precolombina, se desarrolló, durante el último periodo prehispánico, la **Cultura Otomí** en todo el Valle, marca cultural que todavía hoy da una lengua propia a sus habitantes, el otomí mezquitalense, es fuente de sus tradiciones y formas de vida, y además han enriquecido el entorno con zonas arqueológicas como la de Panhu, o multitud de pinturas rupestres en los cañones del valle.

Creemos que este **entorno natural casi virgen** es un lugar idóneo para realizar actividades en la naturaleza, aprender de la cultura indígena y para descansar de los modos de vida frenéticos de las ciudades que nos hacen perder el contacto con nuestro origen cultural y natural.

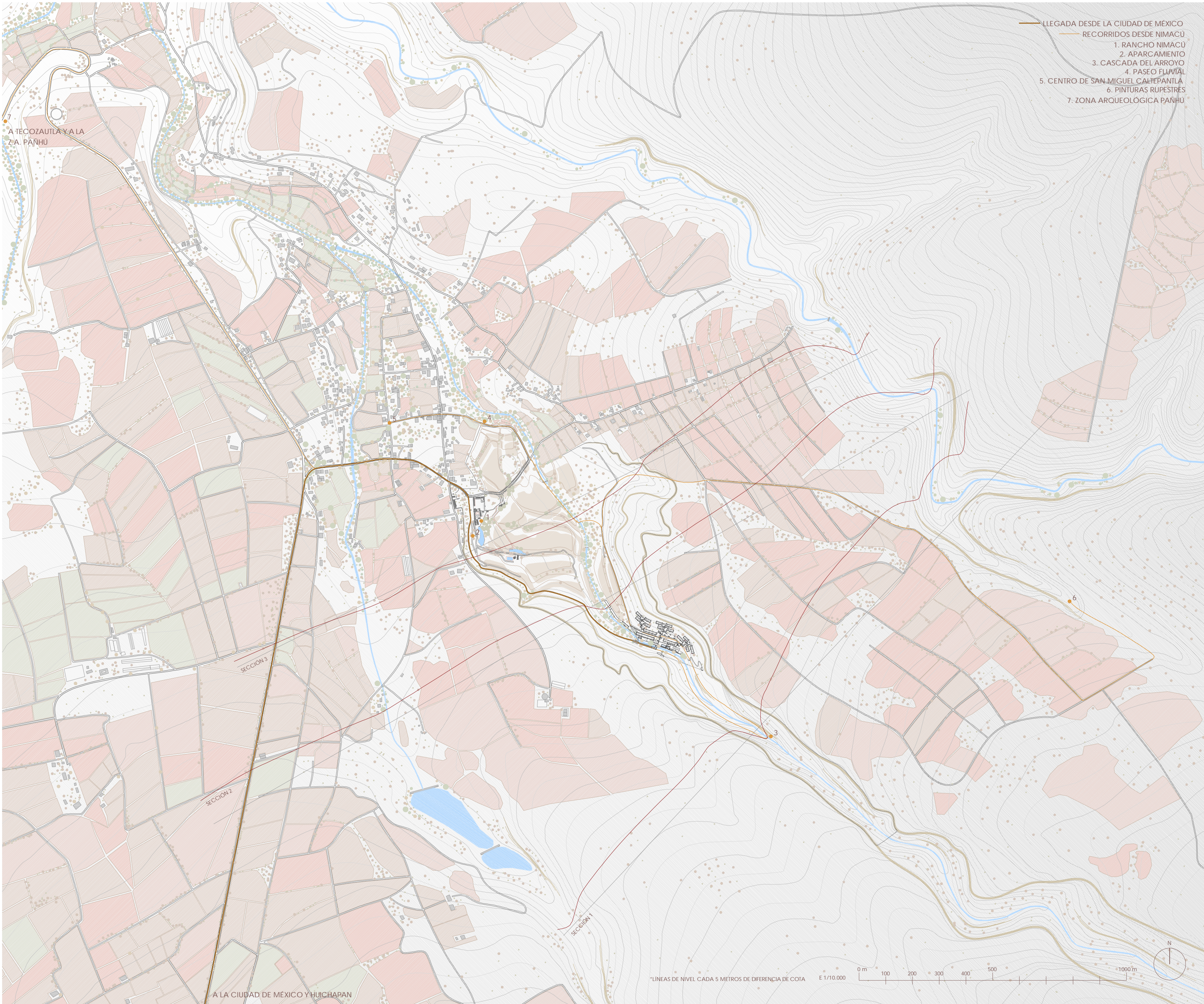

PLANTA GENERAL DEL RANCHO NIMACÚ