

VALL DE UXÒ
E. 1:100.

PROYECTO DE REFORMA DEL EDIFICIO
SUCURSAL DEL BANCO DE VALENCIA
VALL DE UXÒ

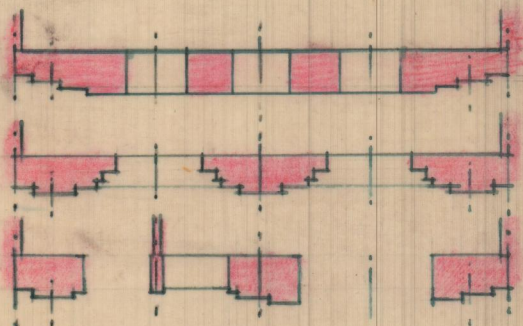
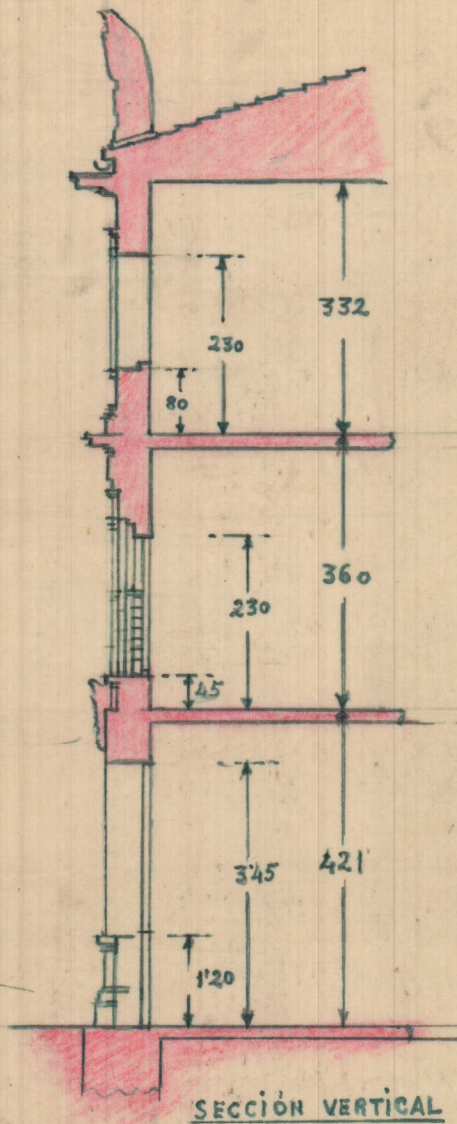
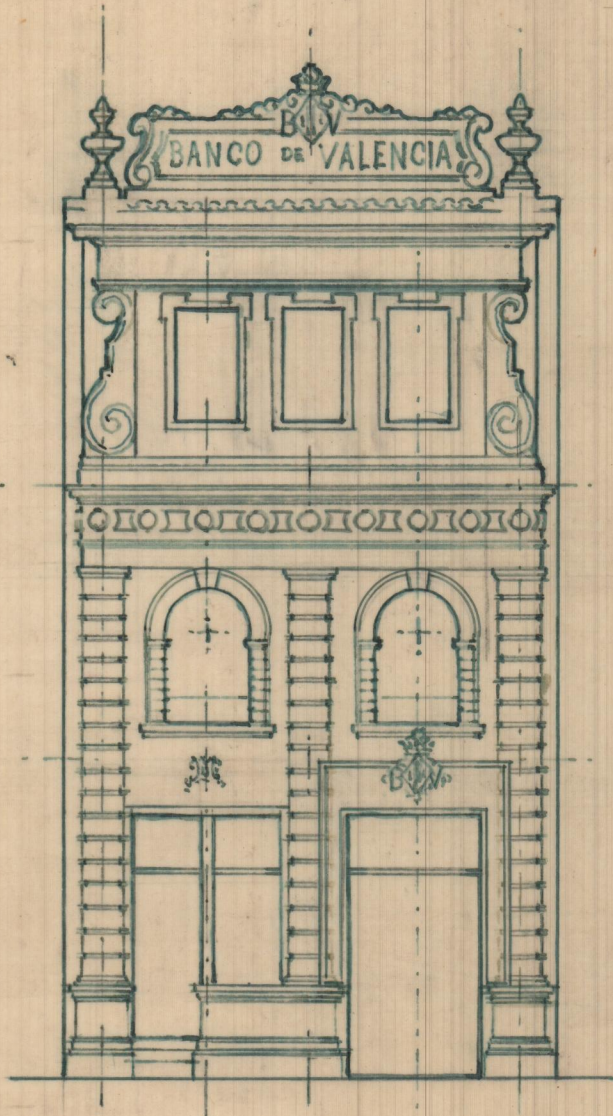

← PISO ALTO

← PISO PRIMERO

← PISO BAJO

SECCIONES HORIZONTALES

Valencia Enero 1946
El Arquitecto