

Calle Mayans.

Calle de Nouvass

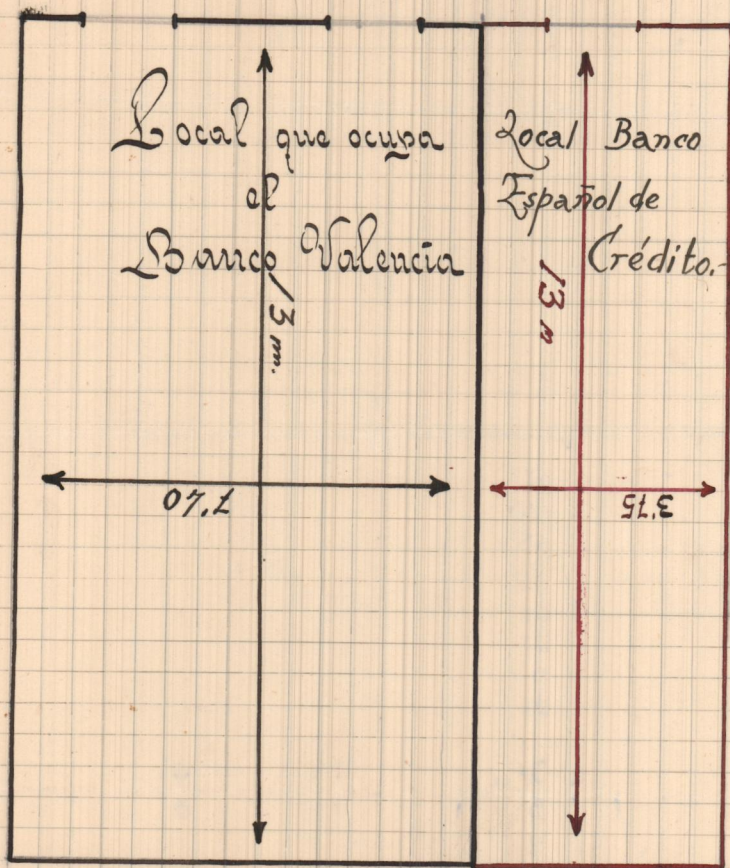

- 8 FEB 1951  
~~Banco de Valencia~~  
~~SUCURSAL DE ONTEÑIENTE~~

CALLE  
DE  
MAYANS  
Z

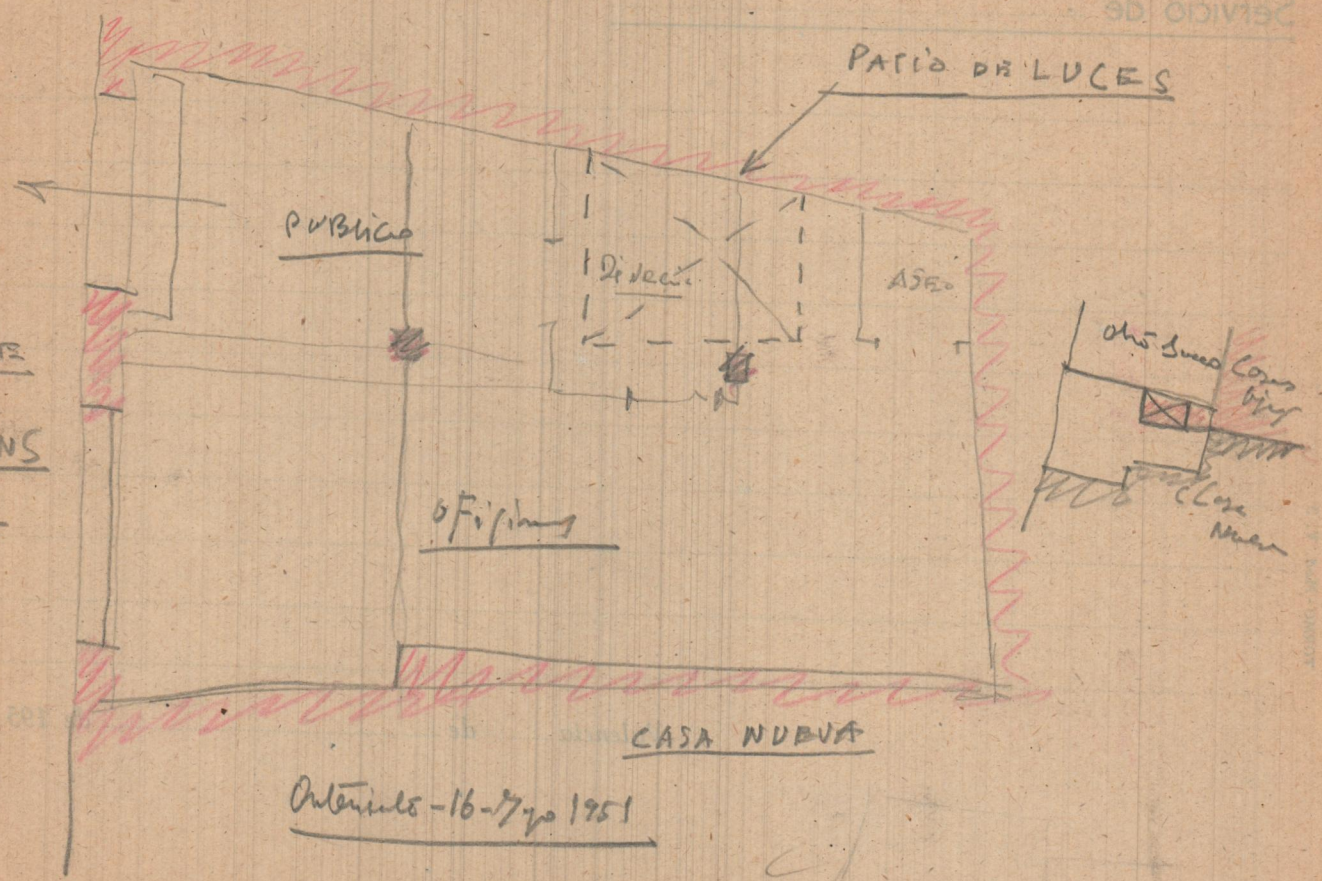

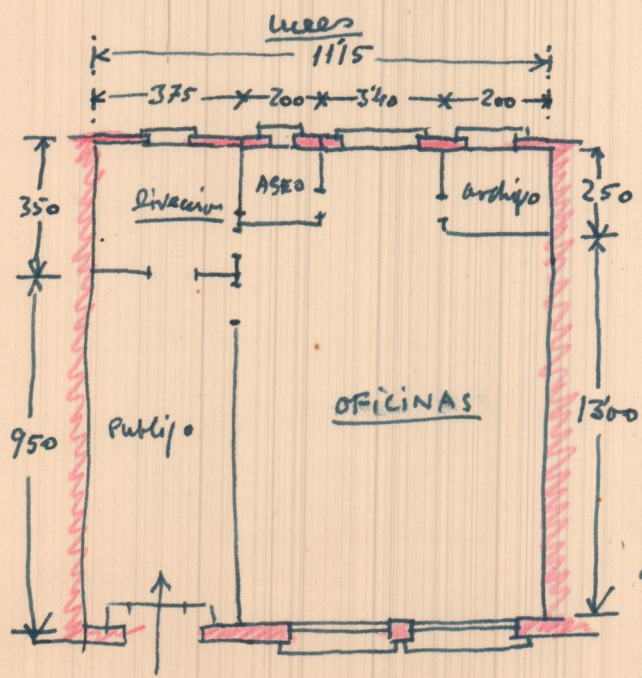
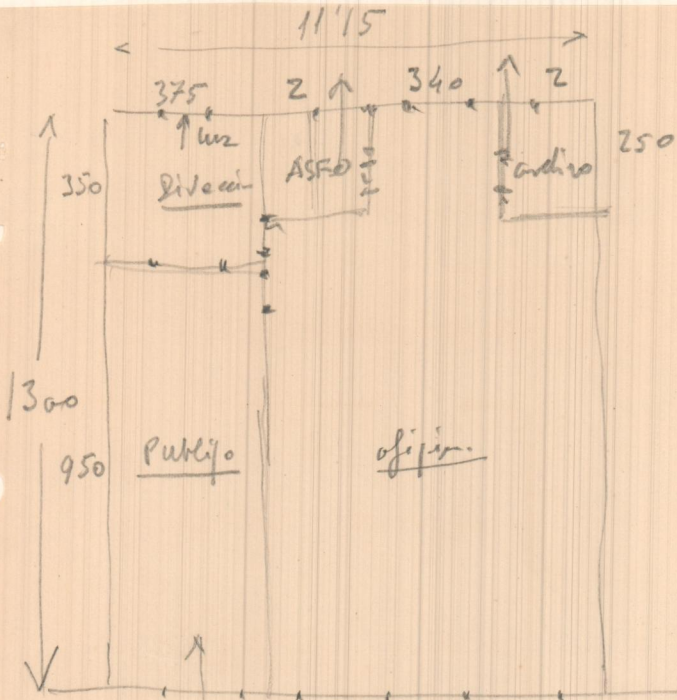

$$\begin{array}{r} 11'15 \\ 13 \\ \hline 3345 \\ 1115 \\ \hline 14495 \\ 2 \end{array}$$

$145 \text{ m}^2 \text{ à } 1000 = 145.000$   
 $145 \times 2 \text{ à } 1000 = 145.000$   
 $\underline{390.000}$

Corte muy exagerado  
 al que hay que agregar  
 el de los techos y el  
 de la reforma.

Alquilar bueno si  
 se han provisto luces  
 interiores y ? provisto  
 se llega a la vivienda.

Calle  
 Acceso al piso alto - como  
 luces interiores - Provisto  
 Disposición de la planta alta.