

Estado actual.
E 1:125

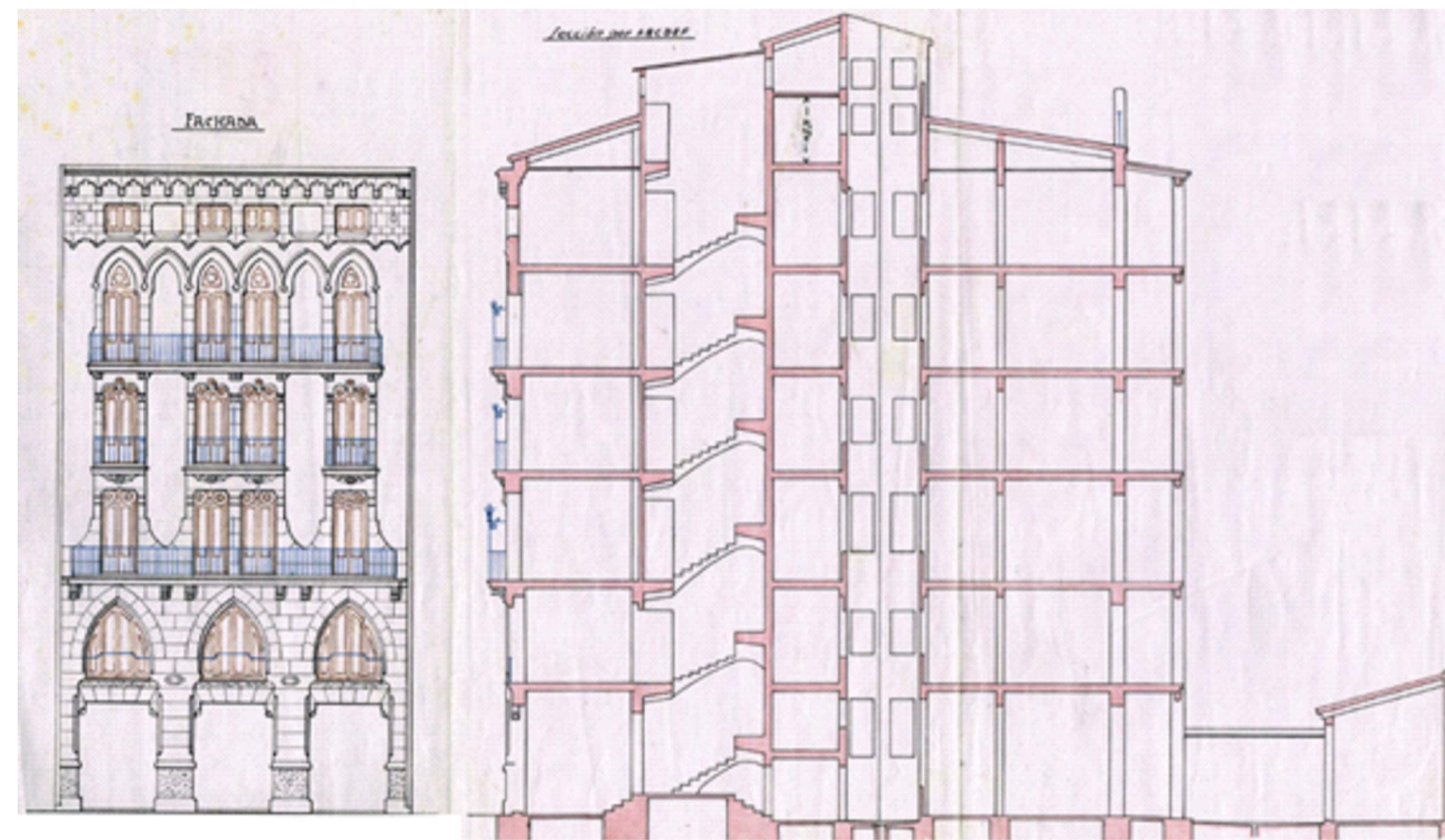
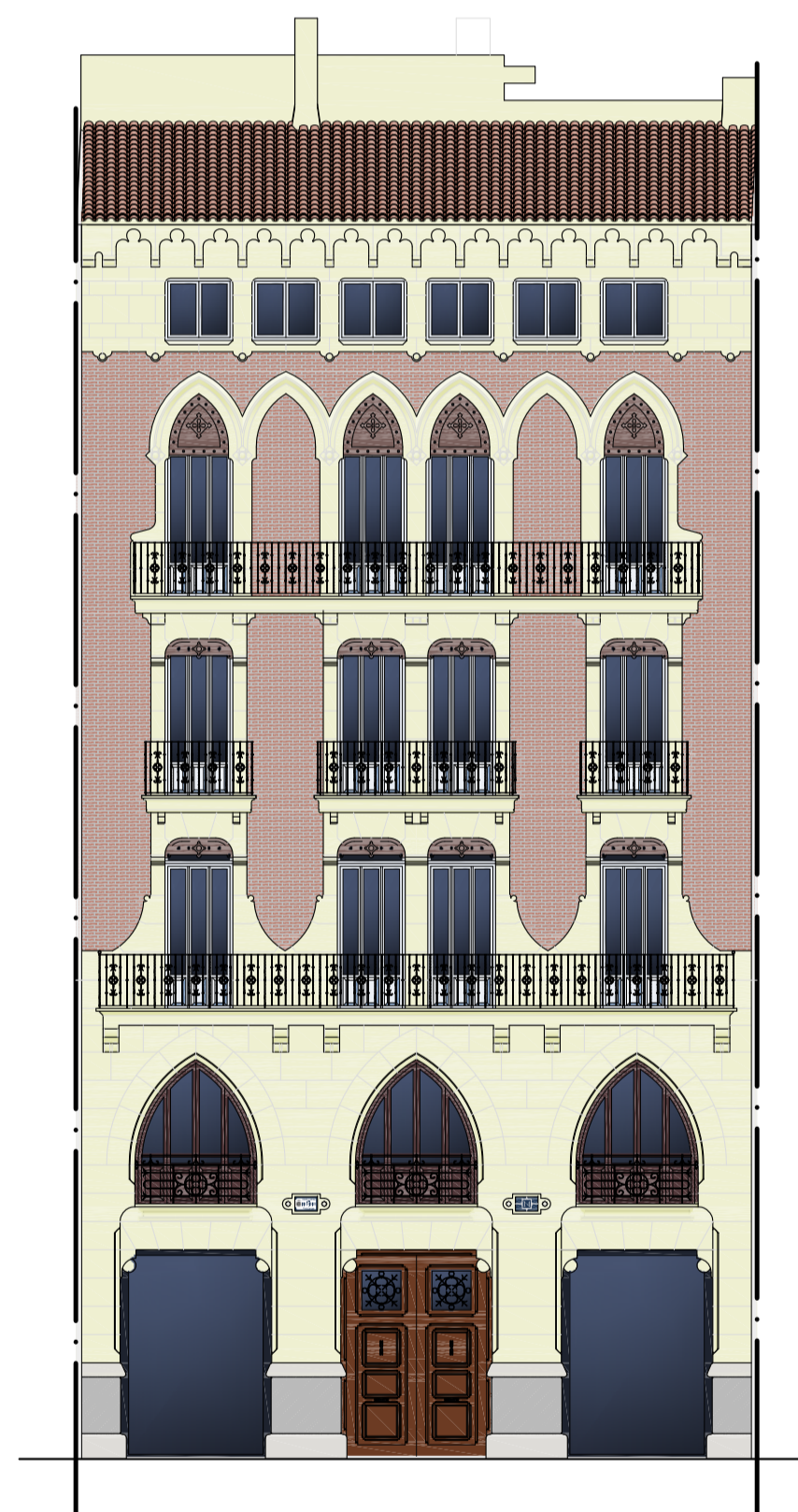

Propuesta de cambio
de uso a hotel.
E 1:125

FACHADA PRINCIPAL

SECCIÓN

PROYECTO ORIGINAL Y MODIFICACIÓN.

EDIFICIO SORNÍ 14 - 1926

VALENCIA

Calle Sorní 14, Valencia

ALUMNO: Pedro Luis Navarro Rodríguez

PROFESOR: Jorge Girbés Pérez

ESTADO ACTUAL: El equilibrio de la composición se resiente por la supresión de una altura que el municipio no permitió.

Reconstrucción de un predio de planta baja existente conservando el arranque del muro de fachada, en privilegio de un solar suyo y de su madre.

Cortina se recrea en el poliglota modelo veneciano, bizantino y gótico, libérrimamente transcrito

OBRA PROMOCIÓN PRIVADA, TERMINADO

