

A T L A S



ALEJANDRO MARTÍN MARTÍNEZ

En este anexo del Trabajo Final de Grado (TFG) titulado *Pintura y creación de una imagen* se muestra una selección de imágenes tomadas durante los dos últimos años de la carrera en los que se ha realizado una exploración pictórica en busca de signos gráficos provenientes del espacio público con la finalidad de realizar un atlas.

Esta selección de imágenes de este documento me ha permitido realizar los trabajos que se muestran como producción artística en el TFG utilizándolas como referencia directa para mis pinturas, además de como recordatorio constante visual para reflexionar y escribir la memoria escrita del trabajo.

Ha sido de gran ayuda para mí esta exploración del entorno urbano, que continuaré posteriormente tras acabar el Trabajo Final de Grado ya que la he encontrado satisfactoria en muchísimos sentidos. Me ha permitido trabajar en casa, en clase, desarrollar esquemas, ideas, bocetos, realizar transferencias a los soportes, editar las fotografías, trabajar desde el ordenador antes de pintar, además de como simple atlas fotográfico de apoyo.

En definitiva, espero que este anexo clarifique aún más si es necesario el planteamiento que se encuentra desarrollado en la memoria escrita y la producción pictórica realizada para el Trabajo Final de Grado.



























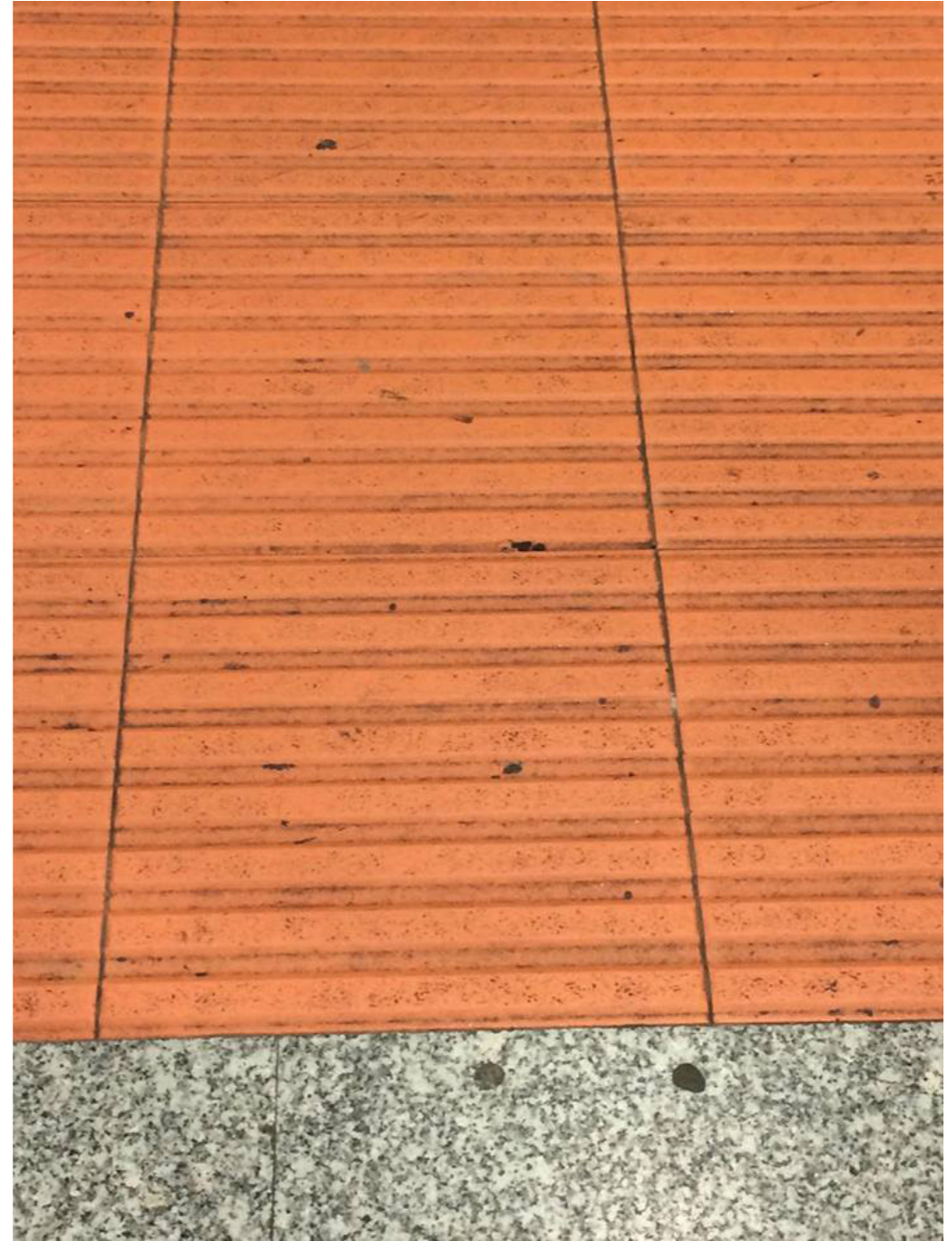









EMERGENCIA



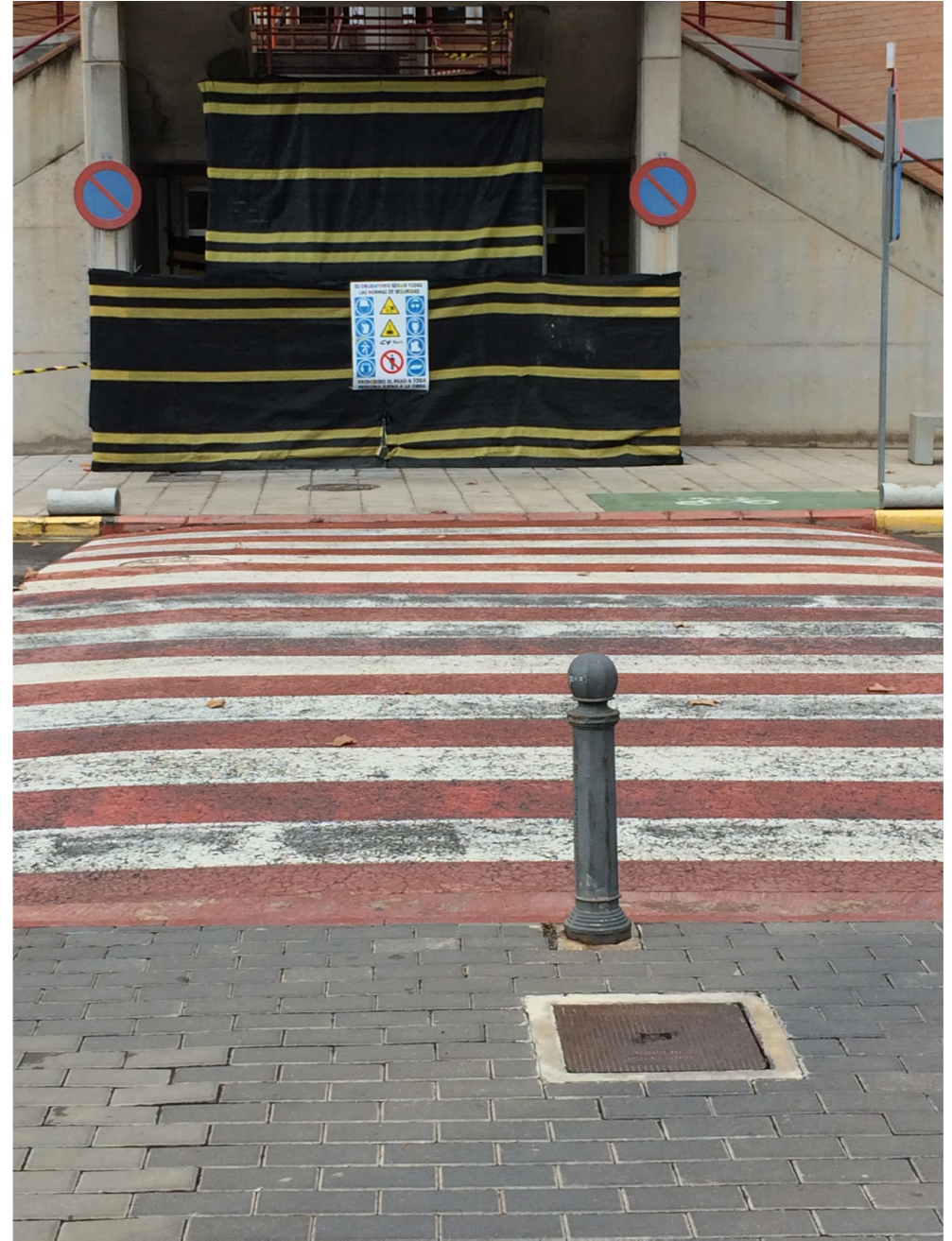











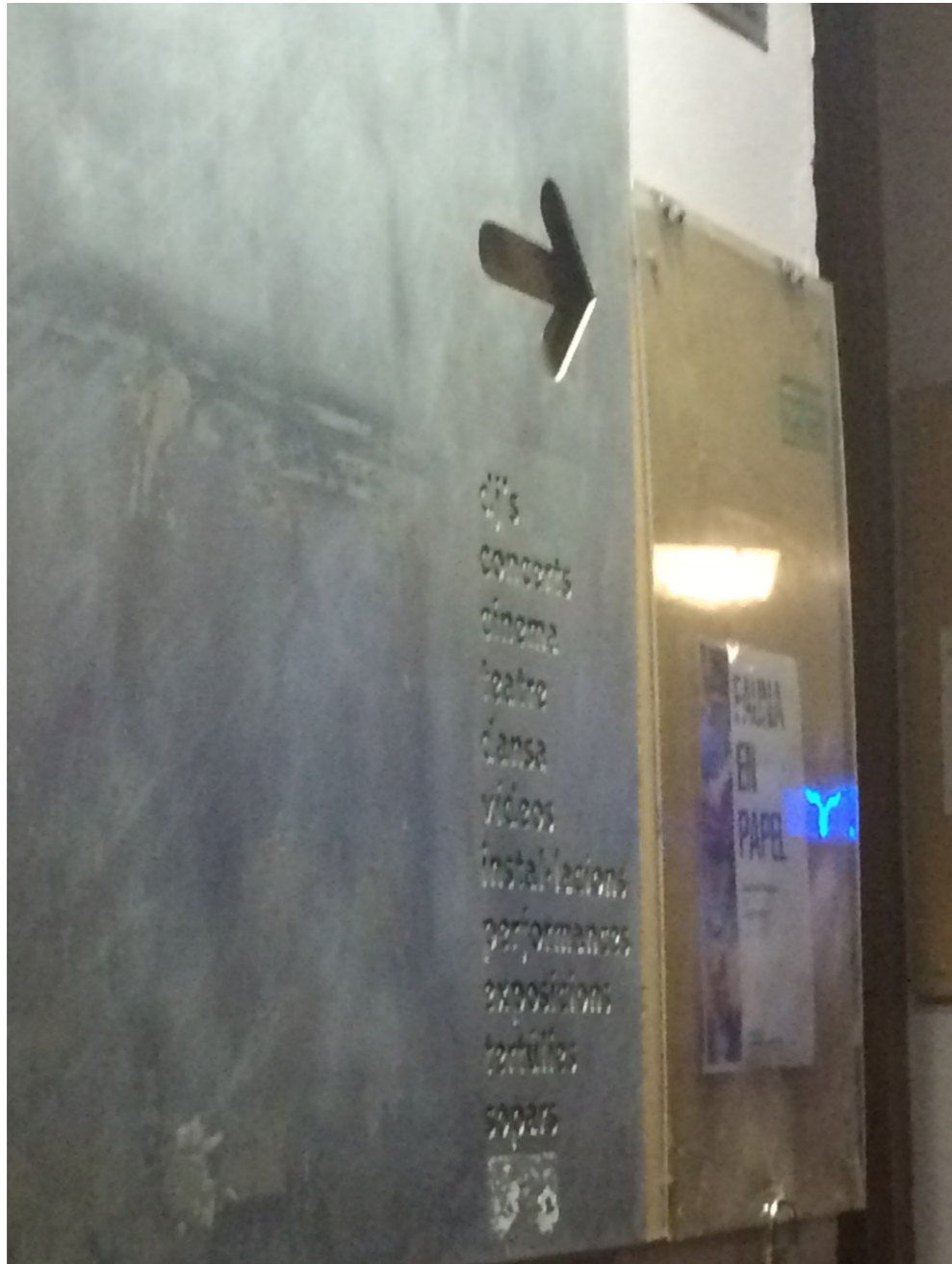











2014 / 2017