

Proyecto de edificio viviendas con fachadas a las Calles de Cuarte n.º 17 (extramuros) y José Morled

ESCALA = 1:100

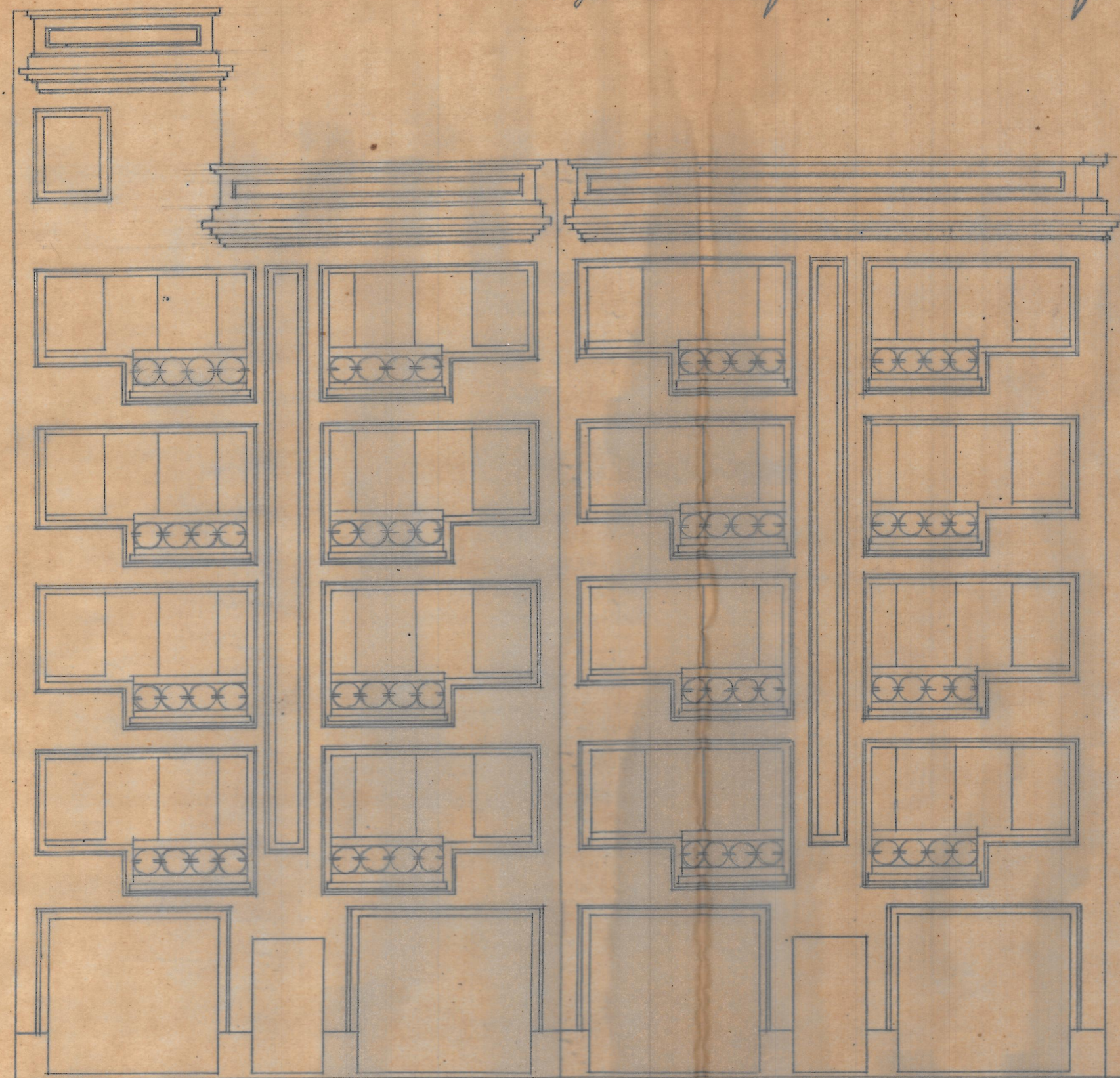

Fachada a la Calle de Cuarte (extramuros) n.º 17

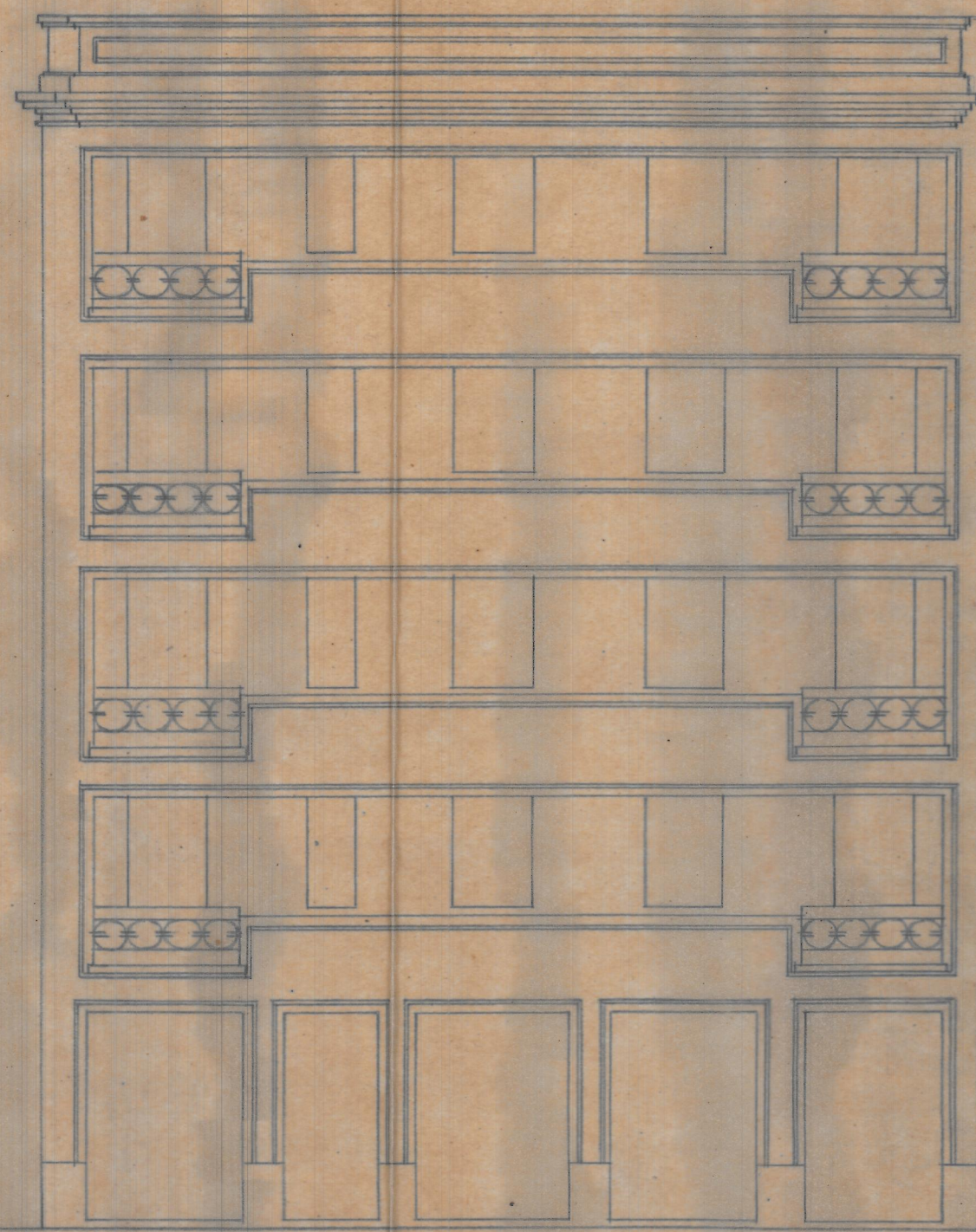

Calle de José Morled

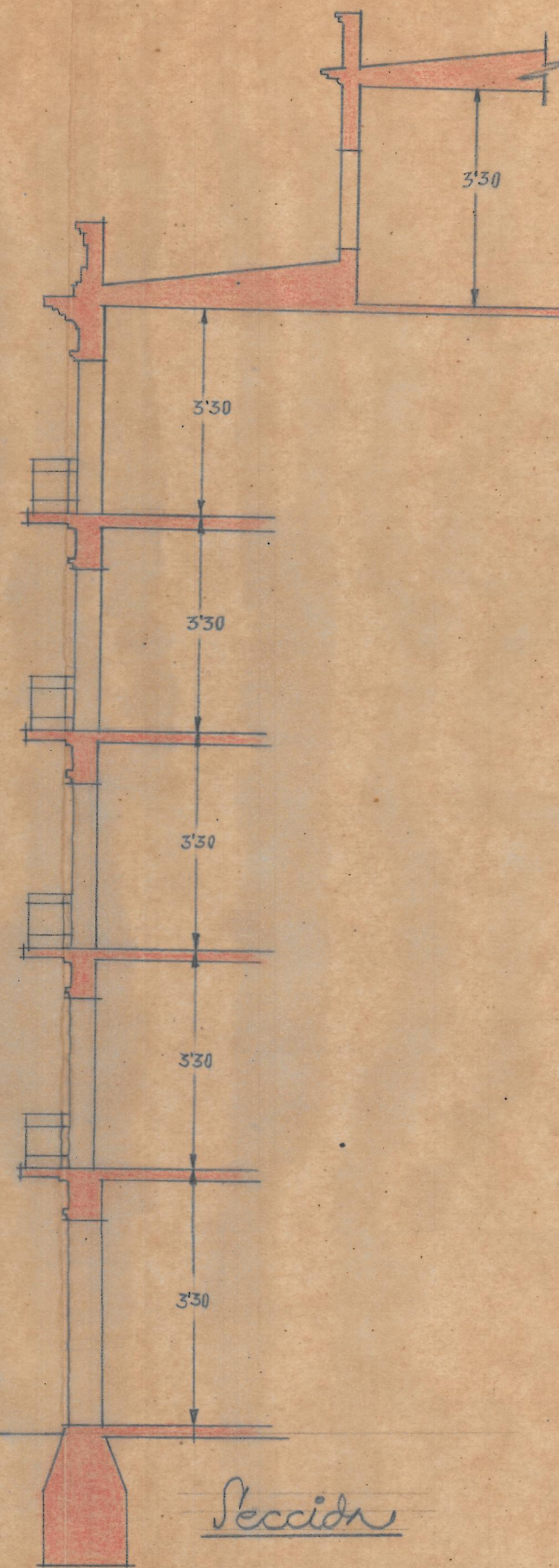

Sección

Valencia febrero 1949
EL ARQUITECTO

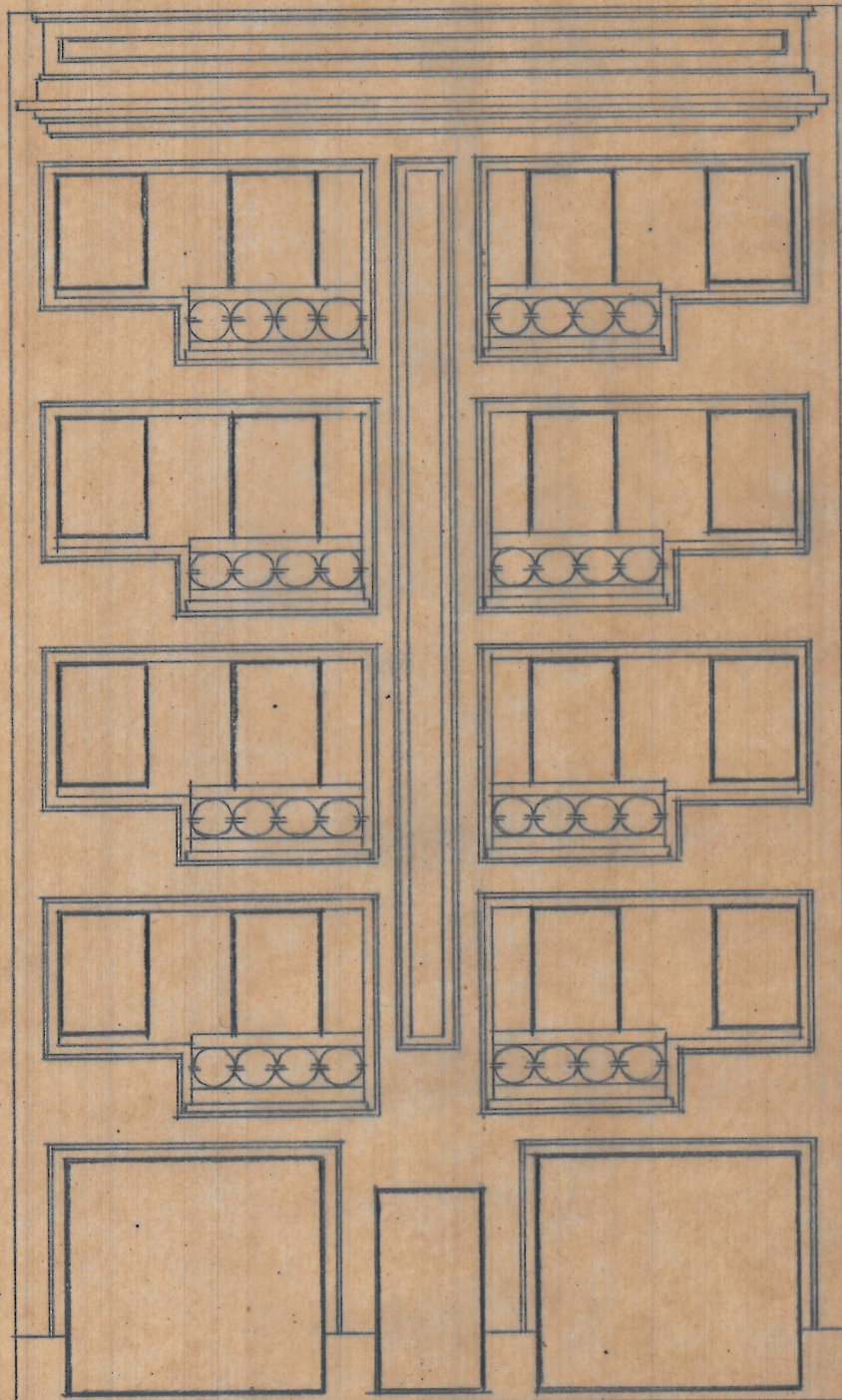

Fachada

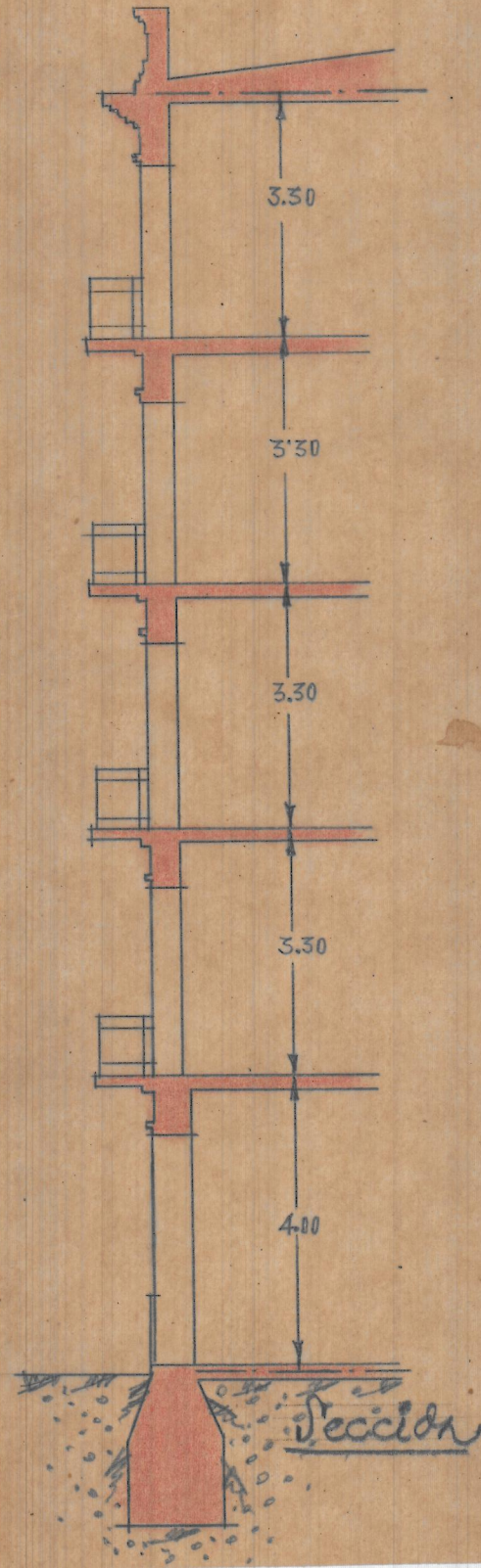

Sección