

Estado actual

Reforma proyectada

DE MARTI Y GRAN VIA DEL MARQUES DEL TURIA N. 10

Valencia y Marzo de 1957  
EL ARQUITECTO

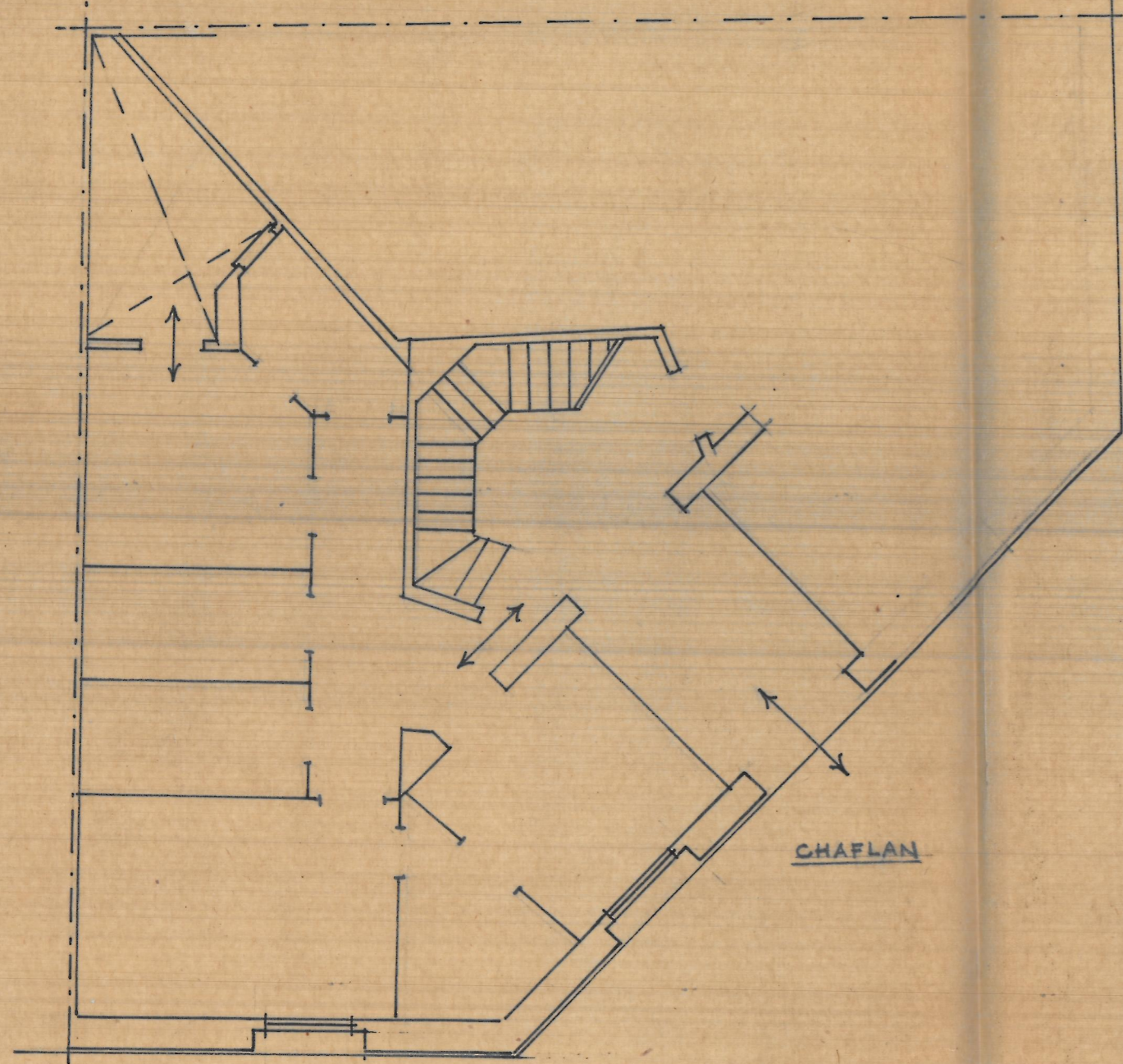

FACHADA A LA  
GRAN VIA DEL  
MARQUES DEL  
TURIA.

CHAFLAN

FACHADA A LA CALLE DE MARTI

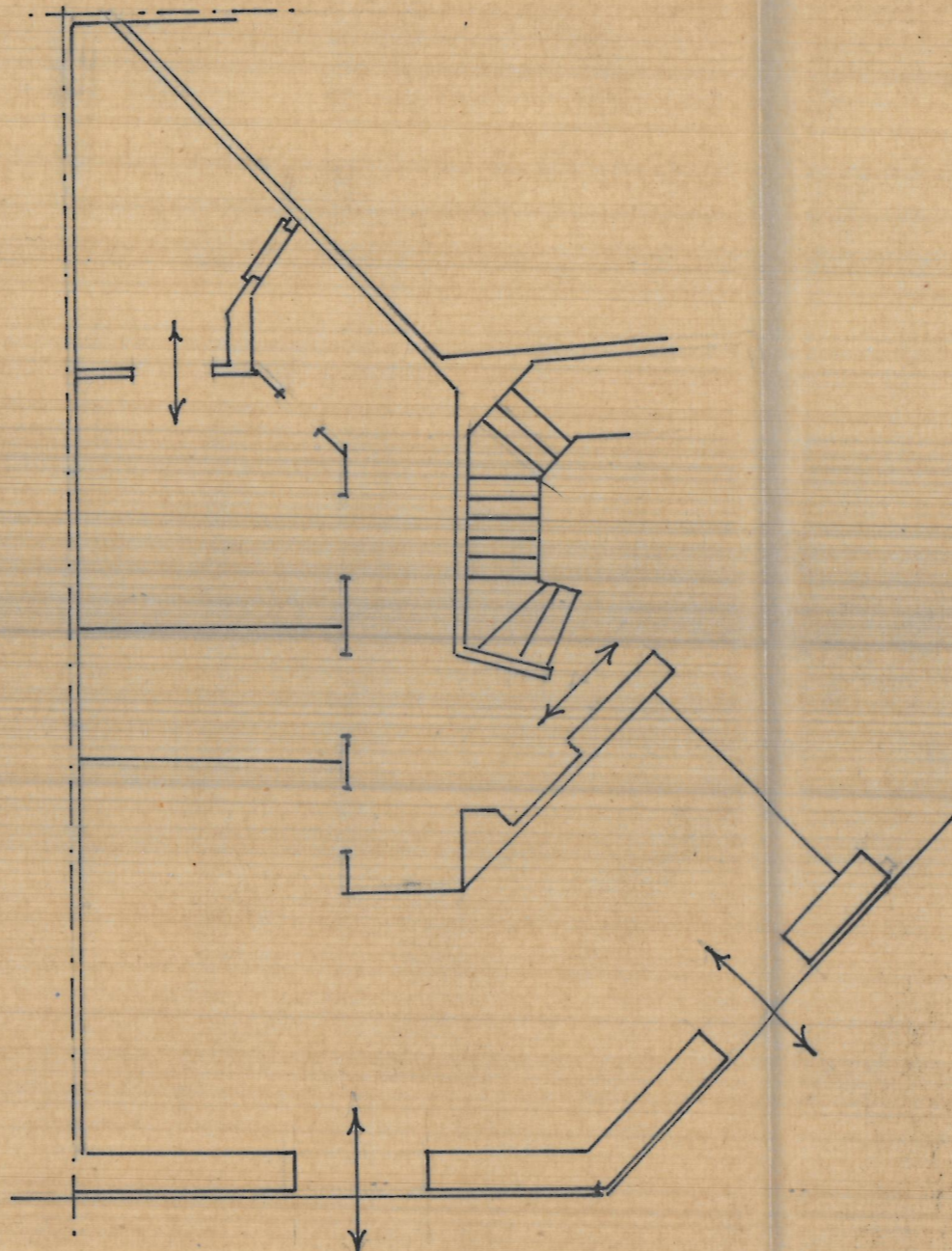

Reforma proyectada en huecos

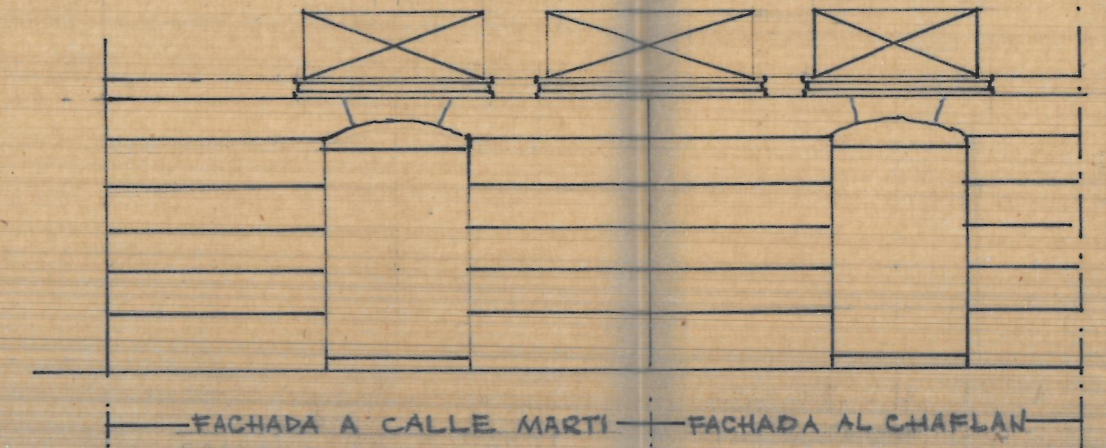

FACHADA A CALLE MARTI

FACHADA AL CHAFLAN

Estado actual

