UNIVERSITAT POLITÈCNICA DE VALÈNCIA

ESCUELA TÉCNICA SUPERIOR DE INGENIEROS DE CAMINOS, CANALES Y PUERTOS

DOCUMENTO Nº3

PLANOS

ESTUDIOS PARA LA REDACCIÓN DEL PROYECTO BÁSICO DE LA VARIANTE DE LA CARRETERA CV-35 A SU PASO POR EL MUNICIPIO DE CHELVA (PROVINCIA DE VALENCIA)
ALTERNATIVA NORTE

ÍNDICE DE PLANOS

1. Localización

2. Situación actual

3. Diseño geométrico.

    3.1. Planta general

    3.2. Planta y perfil

    3.3. Sección tipo

    3.4. Secciones transversales

4. Estructuras

    4.1. Estudio de Soluciones Puentes Fase 1

        4.1.1. Estudio de Soluciones Fase 1. Puente sobre el barranco del Remedio.

        4.1.2. Estudio de Soluciones Fase 1. Puente sobre el barranco del Montú.

    4.2. Estudio de Soluciones Fase 2

        4.2.1. Estudio de Soluciones Puentes Fase 2. Puente sobre el barranco del Remedio.

        4.2.2. Estudio de Soluciones Fase 2. Puente sobre el barranco del Montú.

        4.2.3. Estudio de Soluciones Fase 2. Diseño de Pilas.

    4.3. Solución Final Adoptada para Puentes.

        4.3.1. Puente sobre el barranco del Remedio.

        4.3.2. Puente sobre el barranco del Montú.

    4.4. Marcos Hidráulicos.

UNIVERSITAT POLITÈCNICA DE VALÈNCIA

ESCUELA TÉCNICA SUPERIOR DE INGENIEROS DE CAMINOS, CANALES Y PUERTOS

UNIVERSITAT POLITÈCNICA DE VALÈNCIA ESCUELA TÉCNICA SUPERIOR DE INGENIEROS DE CAMINOS, CANALES Y PUERTOS	AUTOR DEL PROYECTO TODOS	FECHA JUNIO 2016	TÍTULO DEL PROYECTO ESTUDIOS PARA LA REDACCIÓN DEL PROYECTO BÁSICO DE LA VARIANTE DE LA CARRETERA CV-35 A SU PASO POR EL MUNICIPIO DE CHELVA (PROVINCIA DE VALENCIA). ALTERNATIVA NORTE	ESCALA: 1:15000	TÍTULO DEL PLANO LOCALIZACIÓN	Nº DE PLANO 1.1 HOJA 1 DE 1

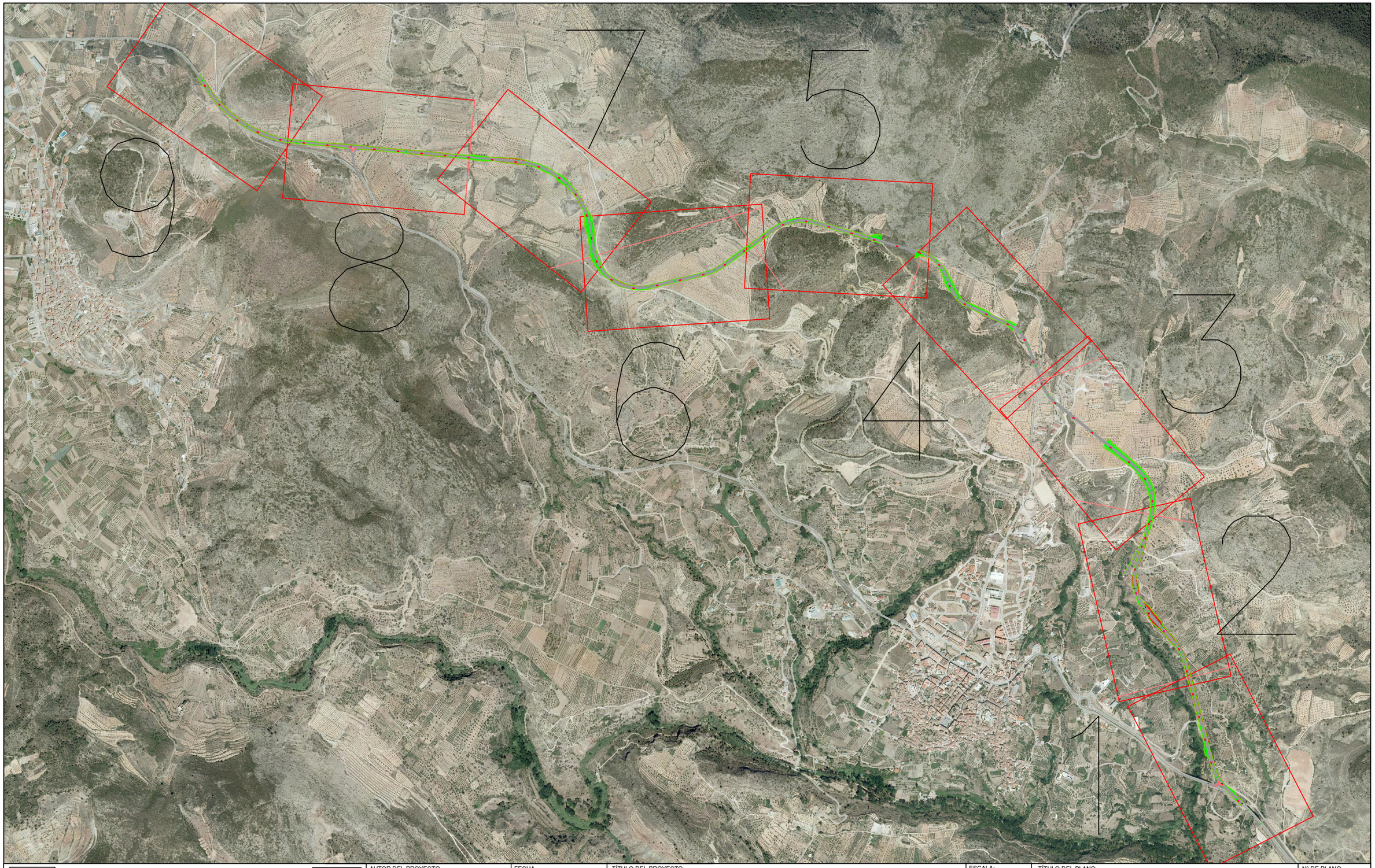

UNIVERSITAT POLITÈCNICA DE VALÈNCIA ESCUELA TÉCNICA SUPERIOR DE INGENIEROS DE CAMINOS, CANALES Y PUERTOS	AUTOR DEL PROYECTO GUILLEM CERVERA MARTÍNEZ	FECHA JUNIO 2016	TÍTULO DEL PROYECTO ESTUDIOS PARA LA REDACCIÓN DEL PROYECTO BÁSICO DE LA VARIANTE DE LA CARRETERA CV-35 A SU PASO POR EL MUNICIPIO DE CHELVA (PROVINCIA DE VALENCIA). ALTERNATIVA NORTE. DISEÑO GEOMÉTRICO Y DEL FIRME	ESCALA: 1:15000	TÍTULO DEL PLANO DISEÑO GEOMÉTRICO. PLANTA GENERAL. DISTRIBUCIÓN DE MINUTAS	Nº DE PLANO 3.1 HOJA 1 DE 10

UNIVERSITAT POLITÈCNICA DE VALÈNCIA ESCUELA TÉCNICA SUPERIOR DE INGENIEROS DE CAMINOS, CANALES Y PUERTOS	AUTOR DEL PROYECTO GUILLEM CERVERA MARTÍNEZ	FECHA JUNIO 2016	TÍTULO DEL PROYECTO ESTUDIOS PARA LA REDACCIÓN DEL PROYECTO BÁSICO DE LA VARIANTE DE LA CARRETERA CV-35 A SU PASO POR EL MUNICIPIO DE CHELVA (PROVINCIA DE VALENCIA). ALTERNATIVA NORTE. DISEÑO GEOMÉTRICO Y DEL FIRME	ESCALA: 1:2000	TÍTULO DEL PLANO DISEÑO GEOMÉTRICO. PLANTA GENERAL	Nº DE PLANO 3.1 HOJA 2 DE 10

UNIVERSITAT POLITÈCNICA DE VALÈNCIA ESCUELA TÉCNICA SUPERIOR DE INGENIEROS DE CAMINOS, CANALES Y PUERTOS	AUTOR DEL PROYECTO GUILLEM CERVERA MARTÍNEZ	FECHA JUNIO 2016	TÍTULO DEL PROYECTO ESTUDIOS PARA LA REDACCIÓN DEL PROYECTO BÁSICO DE LA VARIANTE DE LA CARRETERA CV-35 A SU PASO POR EL MUNICIPIO DE CHELVA (PROVINCIA DE VALENCIA). ALTERNATIVA NORTE. DISEÑO GEOMÉTRICO Y DEL FIRME	ESCALA: 1:2000	TÍTULO DEL PLANO DISEÑO GEOMÉTRICO. PLANTA GENERAL	Nº DE PLANO 3.1 HOJA 3 DE 10

UNIVERSITAT POLITÈCNICA DE VALÈNCIA ESCUELA TÉCNICA SUPERIOR DE INGENIEROS DE CAMINOS, CANALES Y PUERTOS	AUTOR DEL PROYECTO GUILLEM CERVERA MARTÍNEZ	FECHA JUNIO 2016	TÍTULO DEL PROYECTO ESTUDIOS PARA LA REDACCIÓN DEL PROYECTO BÁSICO DE LA VARIANTE DE LA CARRETERA CV-35 A SU PASO POR EL MUNICIPIO DE CHELVA (PROVINCIA DE VALENCIA). ALTERNATIVA NORTE. DISEÑO GEOMÉTRICO Y DEL FIRME	ESCALA: 1:2000	TÍTULO DEL PLANO DISEÑO GEOMÉTRICO. PLANTA GENERAL	Nº DE PLANO 3.1 HOJA 4 DE 10

UNIVERSITAT POLITÈCNICA DE VALÈNCIA ESCUELA TÉCNICA SUPERIOR DE INGENIEROS DE CAMINOS, CANALES Y PUERTOS	AUTOR DEL PROYECTO GUILLEM CERVERA MARTÍNEZ	FECHA JUNIO 2016	TÍTULO DEL PROYECTO ESTUDIOS PARA LA REDACCIÓN DEL PROYECTO BÁSICO DE LA VARIANTE DE LA CARRETERA CV-35 A SU PASO POR EL MUNICIPIO DE CHELVA (PROVINCIA DE VALENCIA). ALTERNATIVA NORTE. DISEÑO GEOMÉTRICO Y DEL FIRME	ESCALA: 1:2000	TÍTULO DEL PLANO DISEÑO GEOMÉTRICO. PLANTA GENERAL	Nº DE PLANO 3.1 HOJA 5 DE 10

UNIVERSITAT POLITÈCNICA DE VALÈNCIA ESCUELA TÉCNICA SUPERIOR DE INGENIEROS DE CAMINOS, CANALES Y PUERTOS	AUTOR DEL PROYECTO GUILLEM CERVERA MARTÍNEZ	FECHA JUNIO 2016	TÍTULO DEL PROYECTO ESTUDIOS PARA LA REDACCIÓN DEL PROYECTO BÁSICO DE LA VARIANTE DE LA CARRETERA CV-35 A SU PASO POR EL MUNICIPIO DE CHELVA (PROVINCIA DE VALENCIA). ALTERNATIVA NORTE. DISEÑO GEOMÉTRICO Y DEL FIRME	ESCALA: 1:2000	TÍTULO DEL PLANO DISEÑO GEOMÉTRICO. PLANTA GENERAL	Nº DE PLANO 3.1 HOJA 6 DE 10

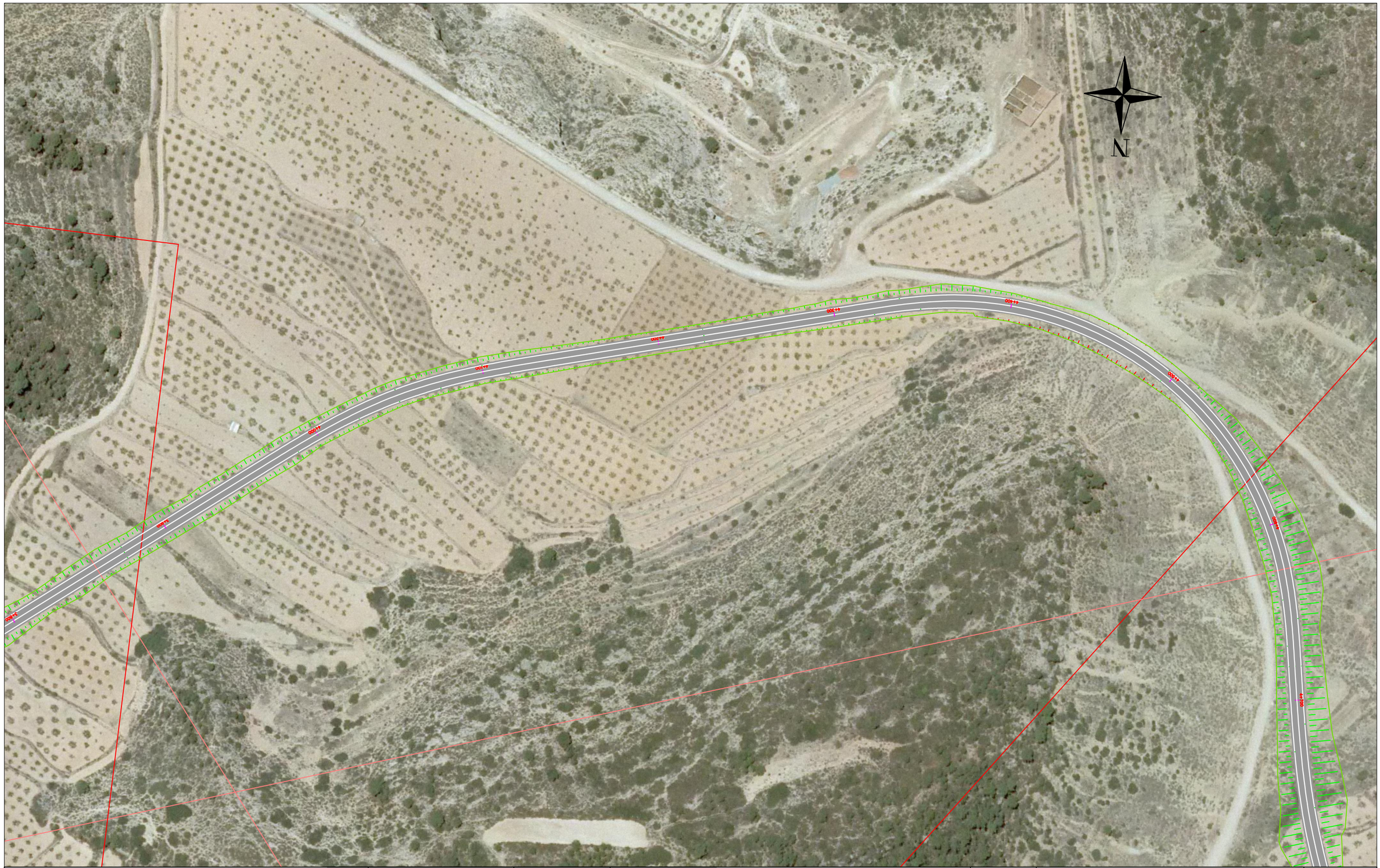

UNIVERSITAT POLITÈCNICA DE VALÈNCIA ESCUELA TÉCNICA SUPERIOR DE INGENIEROS DE CAMINOS, CANALES Y PUERTOS	AUTOR DEL PROYECTO GUILLEM CERVERA MARTÍNEZ	FECHA JUNIO 2016	TÍTULO DEL PROYECTO ESTUDIOS PARA LA REDACCIÓN DEL PROYECTO BÁSICO DE LA VARIANTE DE LA CARRETERA CV-35 A SU PASO POR EL MUNICIPIO DE CHELVA (PROVINCIA DE VALENCIA). ALTERNATIVA NORTE. DISEÑO GEOMÉTRICO Y DEL FIRME	ESCALA: 1:2000	TÍTULO DEL PLANO DISEÑO GEOMÉTRICO. PLANTA GENERAL	Nº DE PLANO 3.1 HOJA 7 DE 10

UNIVERSITAT POLITÈCNICA DE VALÈNCIA ESCUELA TÉCNICA SUPERIOR DE INGENIEROS DE CAMINOS, CANALES Y PUERTOS	AUTOR DEL PROYECTO GUILLEM CERVERA MARTÍNEZ	FECHA JUNIO 2016	TÍTULO DEL PROYECTO ESTUDIOS PARA LA REDACCIÓN DEL PROYECTO BÁSICO DE LA VARIANTE DE LA CARRETERA CV-35 A SU PASO POR EL MUNICIPIO DE CHELVA (PROVINCIA DE VALENCIA). ALTERNATIVA NORTE. DISEÑO GEOMÉTRICO Y DEL FIRME	ESCALA: 1:2000	TÍTULO DEL PLANO DISEÑO GEOMÉTRICO. PLANTA GENERAL	Nº DE PLANO 3.1 HOJA 8 DE 10

UNIVERSITAT POLITÈCNICA DE VALÈNCIA ESCUELA TÉCNICA SUPERIOR DE INGENIEROS DE CAMINOS, CANALES Y PUERTOS	AUTOR DEL PROYECTO GUILLEM CERVERA MARTÍNEZ	FECHA JUNIO 2016	TÍTULO DEL PROYECTO ESTUDIOS PARA LA REDACCIÓN DEL PROYECTO BÁSICO DE LA VARIANTE DE LA CARRETERA CV-35 A SU PASO POR EL MUNICIPIO DE CHELVA (PROVINCIA DE VALENCIA). ALTERNATIVA NORTE. DISEÑO GEOMÉTRICO Y DEL FIRME	ESCALA: 1:2000	TÍTULO DEL PLANO DISEÑO GEOMÉTRICO. PLANTA GENERAL	Nº DE PLANO 3.1 HOJA 9 DE 10

UNIVERSITAT POLITÈCNICA DE VALÈNCIA ESCUELA TÉCNICA SUPERIOR DE INGENIEROS DE CAMINOS, CANALES Y PUERTOS	AUTOR DEL PROYECTO GUILLEM CERVERA MARTÍNEZ	FECHA JUNIO 2016	TÍTULO DEL PROYECTO ESTUDIOS PARA LA REDACCIÓN DEL PROYECTO BÁSICO DE LA VARIANTE DE LA CARRETERA CV-35 A SU PASO POR EL MUNICIPIO DE CHELVA (PROVINCIA DE VALENCIA). ALTERNATIVA NORTE. DISEÑO GEOMÉTRICO Y DEL FIRME	ESCALA: 1:2000	TÍTULO DEL PLANO DISEÑO GEOMÉTRICO. PLANTA GENERAL	Nº DE PLANO 3.1 HOJA 10 DE 10

UNIVERSITAT POLITÈCNICA DE VALÈNCIA ESCUELA TÉCNICA SUPERIOR DE INGENIEROS DE CAMINOS, CANALES Y PUERTOS	AUTOR DEL PROYECTO GUILLEM CERVERA MARTÍNEZ	FECHA JUNIO 2016	TÍTULO DEL PROYECTO ESTUDIOS PARA LA REDACCIÓN DEL PROYECTO BÁSICO DE LA VARIANTE DE LA CARRETERA CV-35 A SU PASO POR EL MUNICIPIO DE CHELVA (PROVINCIA DE VALENCIA). ALTERNATIVA NORTE. DISEÑO GEOMÉTRICO Y DEL FIRME	ESCALA: 1:15000	TÍTULO DEL PLANO DISEÑO GEOMÉTRICO. PLANTA PERFIL. DISTRIBUCIÓN DE MINUTAS	Nº DE PLANO 3.2 HOJA 1 DE 11

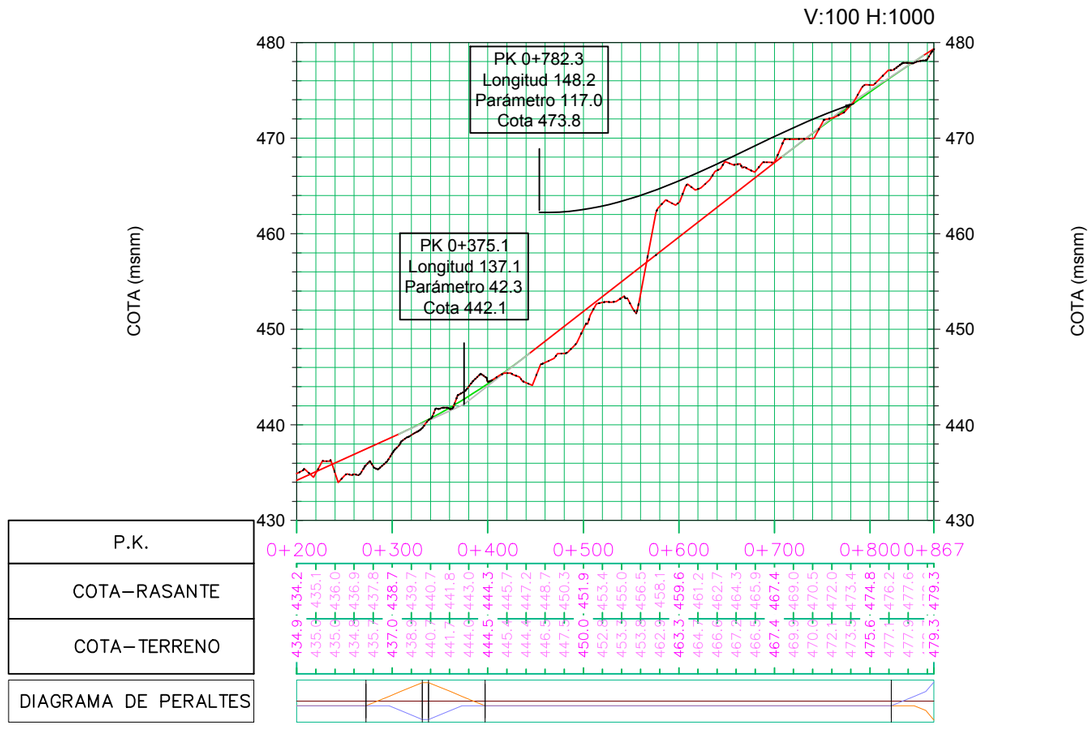

UNIVERSITAT POLITÈCNICA DE VALÈNCIA ESCUELA TÉCNICA SUPERIOR DE INGENIEROS DE CAMINOS, CANALES Y PUERTOS	AUTOR DEL PROYECTO GUILLEM CERVERA MARTÍNEZ	FECHA JUNIO 2016	TÍTULO DEL PROYECTO ESTUDIOS PARA LA REDACCIÓN DEL PROYECTO BÁSICO DE LA VARIANTE DE LA CARRETERA CV-35 A SU PASO POR EL MUNICIPIO DE CHELVA (PROVINCIA DE VALENCIA). ALTERNATIVA NORTE. DISEÑO GEOMÉTRICO Y DEL FIRME.	ESCALA: 1:2000	TÍTULO DEL PLANO DISEÑO GEOMÉTRICO. PLANTA Y PERFIL	Nº DE PLANO 3.2 HOJA 2 DE 11

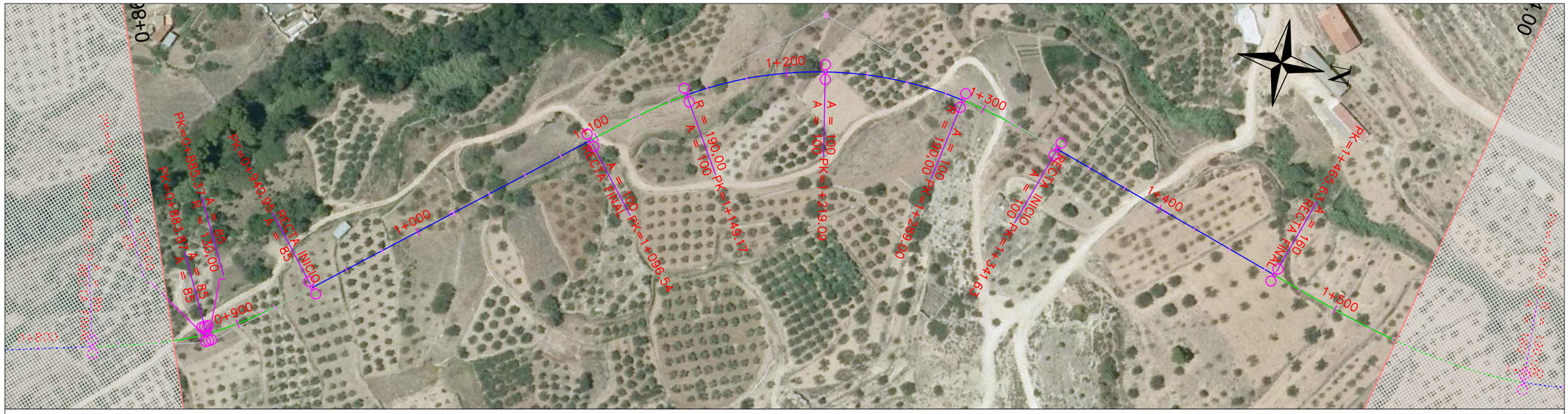

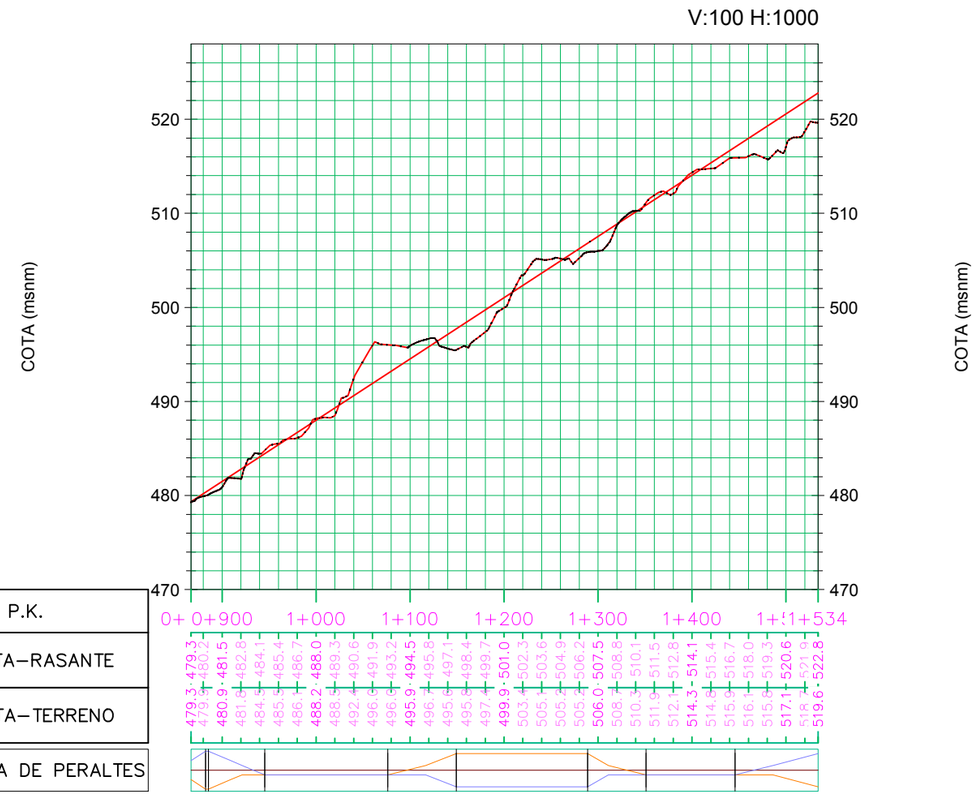

UNIVERSITAT POLITÈCNICA DE VALÈNCIA ESCUELA TÉCNICA SUPERIOR DE INGENIEROS DE CAMINOS, CANALES Y PUERTOS	AUTOR DEL PROYECTO GUILLEM CERVERA MARTÍNEZ	FECHA JUNIO 2016	TÍTULO DEL PROYECTO ESTUDIOS PARA LA REDACCIÓN DEL PROYECTO BÁSICO DE LA VARIANTE DE LA CARRETERA CV-35 A SU PASO POR EL MUNICIPIO DE CHELVA (PROVINCIA DE VALENCIA). ALTERNATIVA NORTE. DISEÑO GEOMÉTRICO Y DEL FIRME.	ESCALA: 1:2000	TÍTULO DEL PLANO DISEÑO GEOMÉTRICO. PLANTA Y PERFIL	Nº DE PLANO 3.2 HOJA 3 DE 11

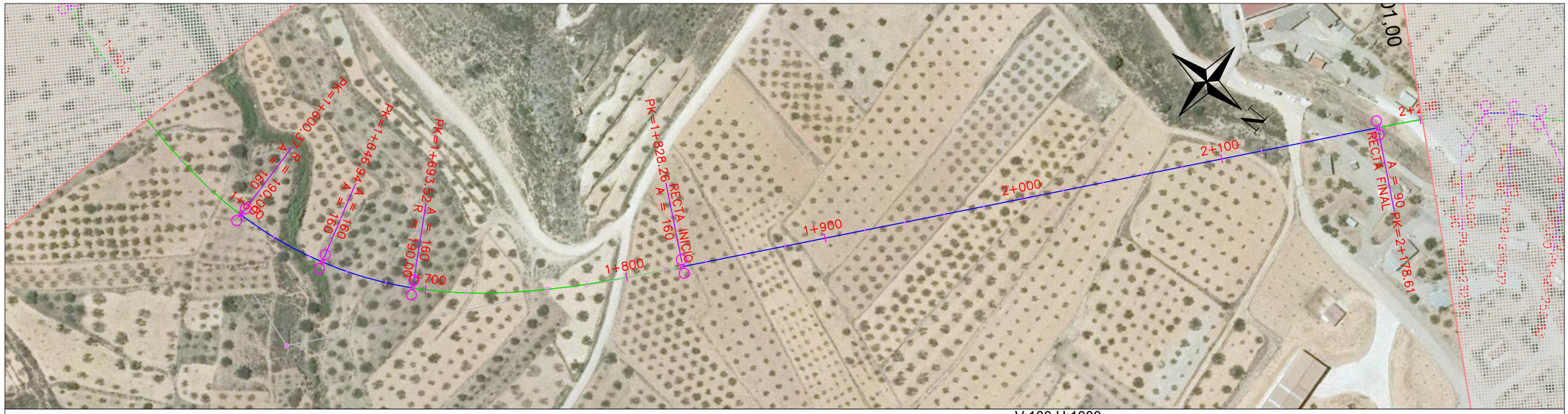

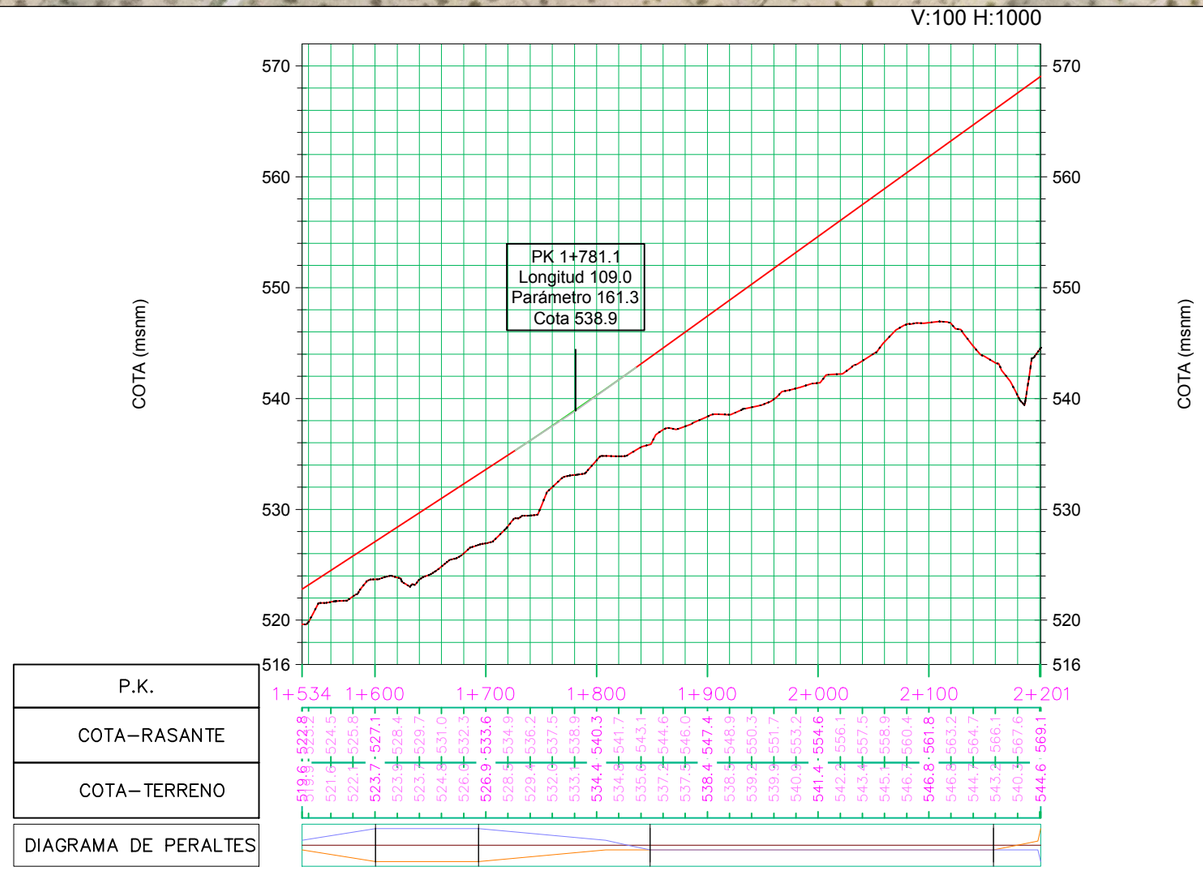

UNIVERSITAT POLITÈCNICA DE VALÈNCIA ESCUELA TÉCNICA SUPERIOR DE INGENIEROS DE CAMINOS, CANALES Y PUERTOS	AUTOR DEL PROYECTO GUILLEM CERVERA MARTÍNEZ	FECHA JUNIO 2016	TÍTULO DEL PROYECTO ESTUDIOS PARA LA REDACCIÓN DEL PROYECTO BÁSICO DE LA VARIANTE DE LA CARRETERA CV-35 A SU PASO POR EL MUNICIPIO DE CHELVA (PROVINCIA DE VALENCIA). ALTERNATIVA NORTE. DISEÑO GEOMÉTRICO Y DEL FIRME.	ESCALA: 1:2000	TÍTULO DEL PLANO DISEÑO GEOMÉTRICO. PLANTA Y PERFIL	Nº DE PLANO 3.2 HOJA 4 DE 11

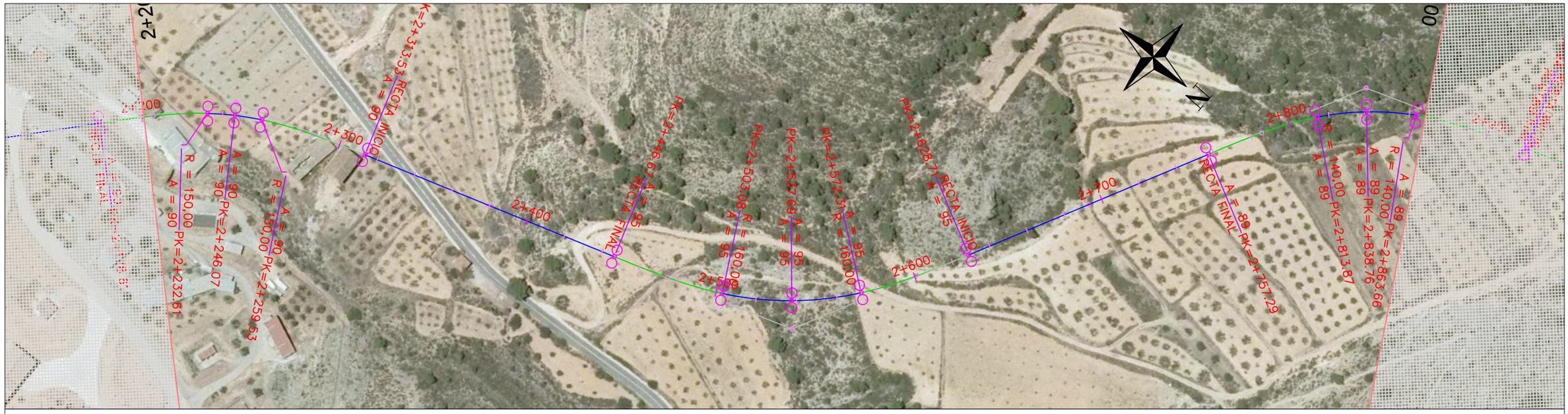

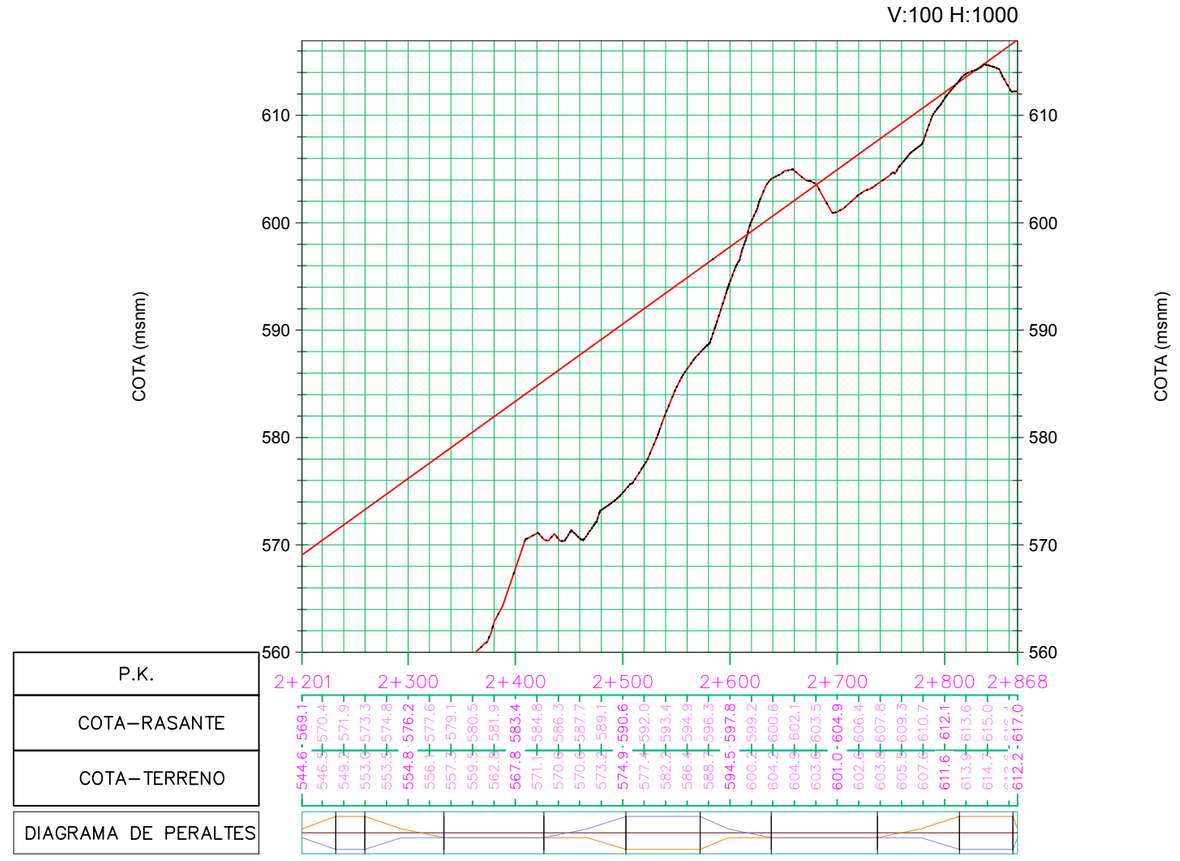

UNIVERSITAT POLITÈCNICA DE VALÈNCIA ESCUELA TÉCNICA SUPERIOR DE INGENIEROS DE CAMINOS, CANALES Y PUERTOS	AUTOR DEL PROYECTO GUILLEM CERVERA MARTÍNEZ	FECHA JUNIO 2016	TÍTULO DEL PROYECTO ESTUDIOS PARA LA REDACCIÓN DEL PROYECTO BÁSICO DE LA VARIANTE DE LA CARRETERA CV-35 A SU PASO POR EL MUNICIPIO DE CHELVA (PROVINCIA DE VALENCIA). ALTERNATIVA NORTE. DISEÑO GEOMÉTRICO Y DEL FIRME.	ESCALA: 1:2000	TÍTULO DEL PLANO DISEÑO GEOMÉTRICO. PLANTA Y PERFIL	Nº DE PLANO 3.2 HOJA 5 DE 11

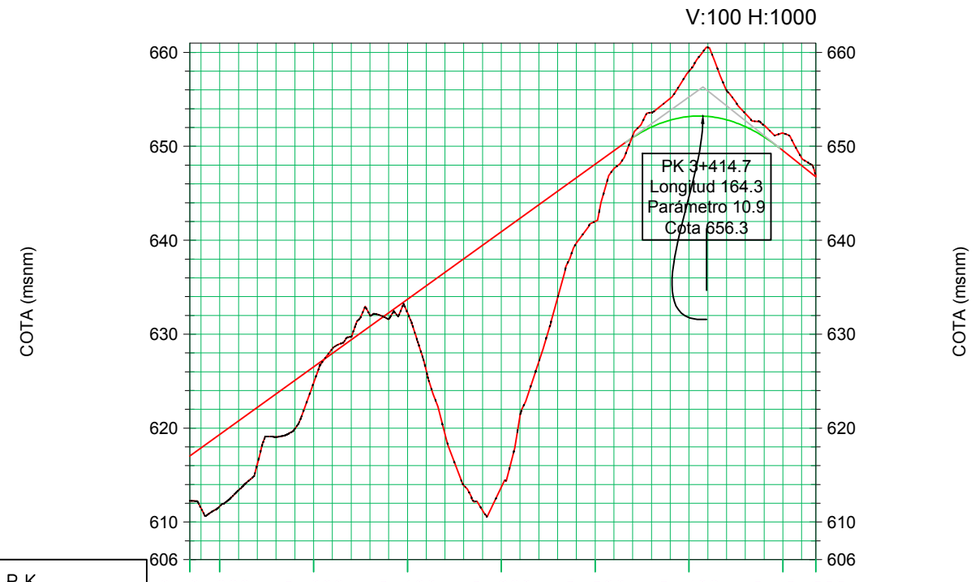

P.K.	2+	2+900		3+000		3+100		3+200		3+300		3+400		3+:3+535
COTA–RASANTE	612.2	617.0	617.9	619.3	620.8	622.2	623.6	625.1	626.5	628.0	629.4	630.8	632.3	633.7
COTA–TERRENO	611.5	611.7	613.4	616.3	619.3	619.3	624.8	628.5	626.1	619.3	613.3	611.2	613.7	621.1
DIAGRAMA DE PERALTES	632.3	635.1	636.6	638.0	639.5	640.9	642.3	643.8	645.2	646.6	642.0	647.4	649.5	651.0

P.K.	3+	3+535												
COTA–RASANTE	635.1	636.6	638.0	639.5	640.9	642.3	643.8	645.2	646.6	648.1	649.5	650.9	652.0	653.2
COTA–TERRENO	653.3	655.1	658.0	660.3	656.6	653.3	652.2	652.7	653.3	651.4	648.3	646.9		
DIAGRAMA DE PERALTES														

UNIVERSITAT POLITÈCNICA DE VALÈNCIA ESCUELA TÉCNICA SUPERIOR DE INGENIEROS DE CAMINOS, CANALES Y PUERTOS	AUTOR DEL PROYECTO GUILLEM CERVERA MARTÍNEZ	FECHA JUNIO 2016	TÍTULO DEL PROYECTO ESTUDIOS PARA LA REDACCIÓN DEL PROYECTO BÁSICO DE LA VARIANTE DE LA CARRETERA CV-35 A SU PASO POR EL MUNICIPIO DE CHELVA (PROVINCIA DE VALENCIA). ALTERNATIVA NORTE. DISEÑO GEOMÉTRICO Y DEL FIRME.	ESCALA: 1:2000	TÍTULO DEL PLANO DISEÑO GEOMETRICO PLANTA Y PERFIL	Nº DE PLANO 3.2 HOJA 6 DE 11

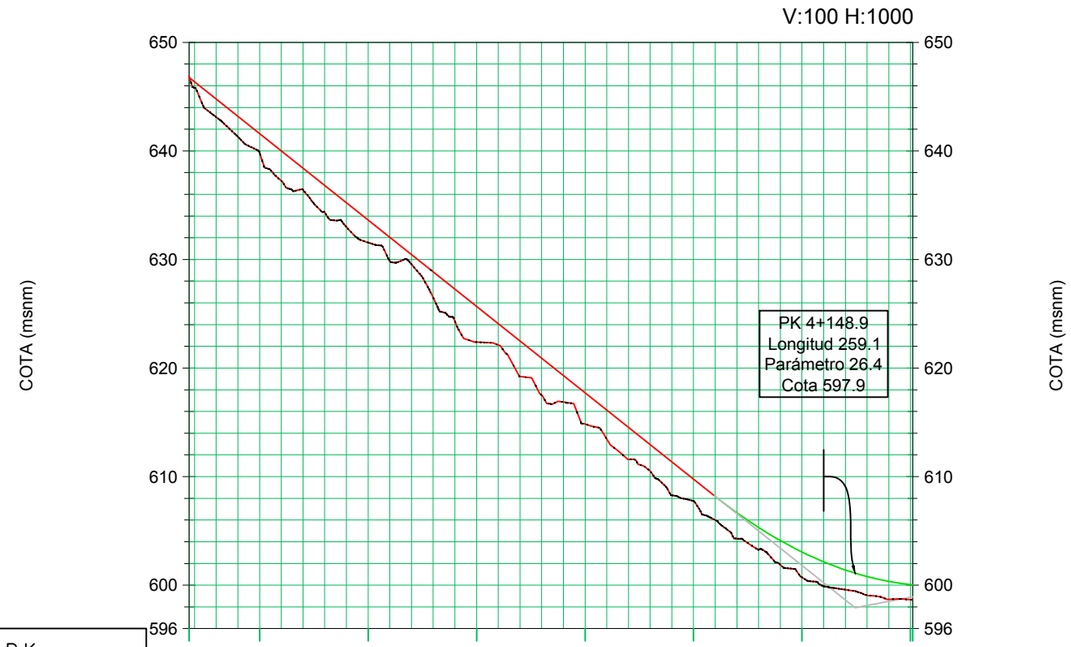

P.K.	3+535	3+600	3+700	3+800	3+900	4+000	4+100	4+202
COTA–RASANTE	646.9	641.6	633.6	625.7	617.7	609.8	603.1	600.0
COTA–TERRENO	646.8	639.8	631.6	622.4	614.9	607.8	600.7	598.7

DIAGRAMA DE PERALTES

UNIVERSITAT POLITÈCNICA DE VALÈNCIA ESCUELA TÉCNICA SUPERIOR DE INGENIEROS DE CAMINOS, CANALES Y PUERTOS	AUTOR DEL PROYECTO GUILLEM CERVERA MARTÍNEZ	FECHA JUNIO 2016	TÍTULO DEL PROYECTO ESTUDIOS PARA LA REDACCIÓN DEL PROYECTO BÁSICO DE LA VARIANTE DE LA CARRETERA CV-35 A SU PASO POR EL MUNICIPIO DE CHELVA (PROVINCIA DE VALENCIA). ALTERNATIVA NORTE. DISEÑO GEOMÉTRICO Y DEL FIRME.	ESCALA: 1:2000	TÍTULO DEL PLANO DISEÑO GEOMÉTRICO. PLANTA Y PERFIL	Nº DE PLANO 3.2 HOJA 7 DE 11

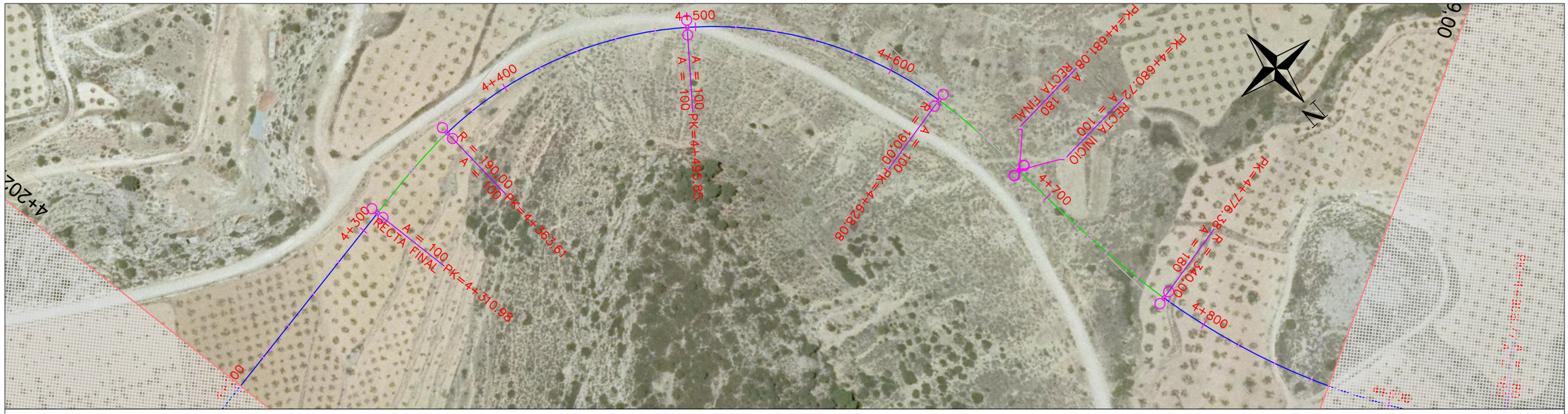

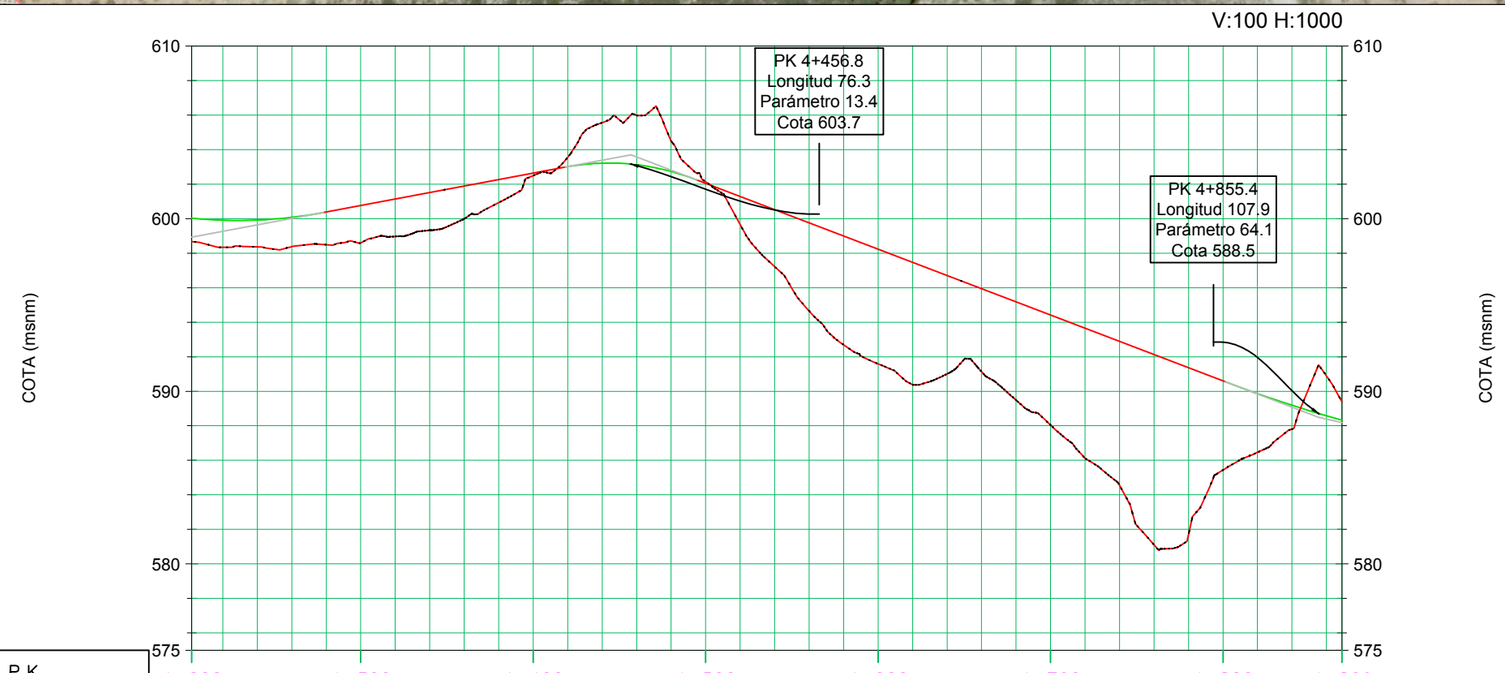

P.K.	4+202					4+300					4+400					4+500					4+600					4+700					4+800					4+869
COTA–RASANTE	598.7	599.1	599.4	599.8	600.1	600.4	600.8	601.1	601.5	601.9	602.3	602.6	603.0	603.3	603.6	603.9	602.7	602.1	601.3	600.5	599.8	599.0	598.2	597.5	596.7	595.9	595.2	594.4	593.7	592.9	592.1	591.4	590.6	589.9	589.2	588.6	588.0
COTA–TERRENO	600.0	599.9	599.9	600.1	600.4	600.8	601.1	601.5	601.9	602.3	602.6	603.0	603.2	603.1	602.7	602.1	601.3	600.5	599.8	599.0	598.2	597.5	596.7	595.9	595.2	594.4	593.7	592.9	592.1	591.4	590.6	589.9	589.2	588.6	588.3		

DIAGRAMA DE PERALTES

UNIVERSITAT POLITÈCNICA DE VALÈNCIA ESCUELA TÉCNICA SUPERIOR DE INGENIEROS DE CAMINOS, CANALES Y PUERTOS	AUTOR DEL PROYECTO GUILLEM CERVERA MARTÍNEZ	FECHA JUNIO 2016	TÍTULO DEL PROYECTO ESTUDIOS PARA LA REDACCIÓN DEL PROYECTO BÁSICO DE LA VARIANTE DE LA CARRETERA CV-35 A SU PASO POR EL MUNICIPIO DE CHELVA (PROVINCIA DE VALENCIA). ALTERNATIVA NORTE. DISEÑO GEOMÉTRICO Y DEL FIRME.	ESCALA: 1:2000	TÍTULO DEL PLANO DISEÑO GEOMÉTRICO. PLANTA Y PERFIL	Nº DE PLANO 3.2 HOJA 8 DE 11

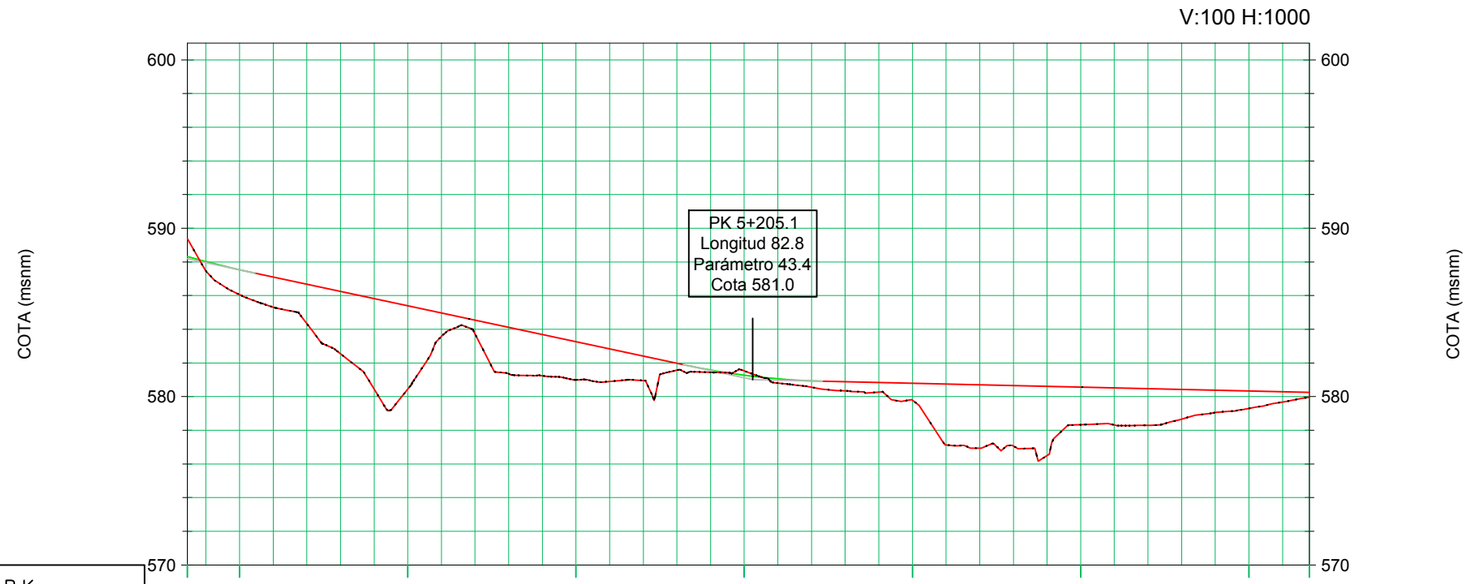

P.K.	4+86	4+900		5+000		5+100		5+200		5+300		5+400		5+500	5+536
COTA–RASANTE	589.4	588.3	587.5	586.7	585.8	585.4	585.0	584.5	584.1	583.7	583.3	582.8	582.4	582.0	581.6
COTA–TERRENO	589.4	588.0	587.1	586.1	585.3	584.5	583.6	582.9	582.2	581.6	581.0	580.9	580.9	580.8	580.8

P.K.	5+205														
COTA–RASANTE	581.3	581.1	580.9	580.8	580.7	580.6	580.5	580.4	580.3	580.2	580.1	580.0	579.8	579.7	579.6
COTA–TERRENO	581.5	580.9	580.6	580.5	580.5	580.7	580.7	580.6	580.6	580.5	580.5	580.4	580.4	580.3	580.3

P.K.	5+536														
COTA–RASANTE	579.5	579.4	579.3	579.2	579.1	579.0	578.9	578.8	578.7	578.6	578.5	578.4	578.3	578.2	578.1
COTA–TERRENO	580.3	580.3	580.3	580.3	580.4	580.4	580.5	580.5	580.6	580.6	580.7	580.7	580.8	580.8	580.9

DIAGRAMA DE PERALTES

UNIVERSITAT POLITÈCNICA DE VALÈNCIA ESCUELA TÉCNICA SUPERIOR DE INGENIEROS DE CAMINOS, CANALES Y PUERTOS	AUTOR DEL PROYECTO GUILLEM CERVERA MARTÍNEZ	FECHA JUNIO 2016	TÍTULO DEL PROYECTO ESTUDIOS PARA LA REDACCIÓN DEL PROYECTO BÁSICO DE LA VARIANTE DE LA CARRETERA CV-35 A SU PASO POR EL MUNICIPIO DE CHELVA (PROVINCIA DE VALENCIA). ALTERNATIVA NORTE. DISEÑO GEOMÉTRICO Y DEL FIRME.	ESCALA: 1:2000	TÍTULO DEL PLANO DISEÑO GEOMÉTRICO. PLANTA Y PERFIL	Nº DE PLANO 3.2 HOJA 9 DE 11

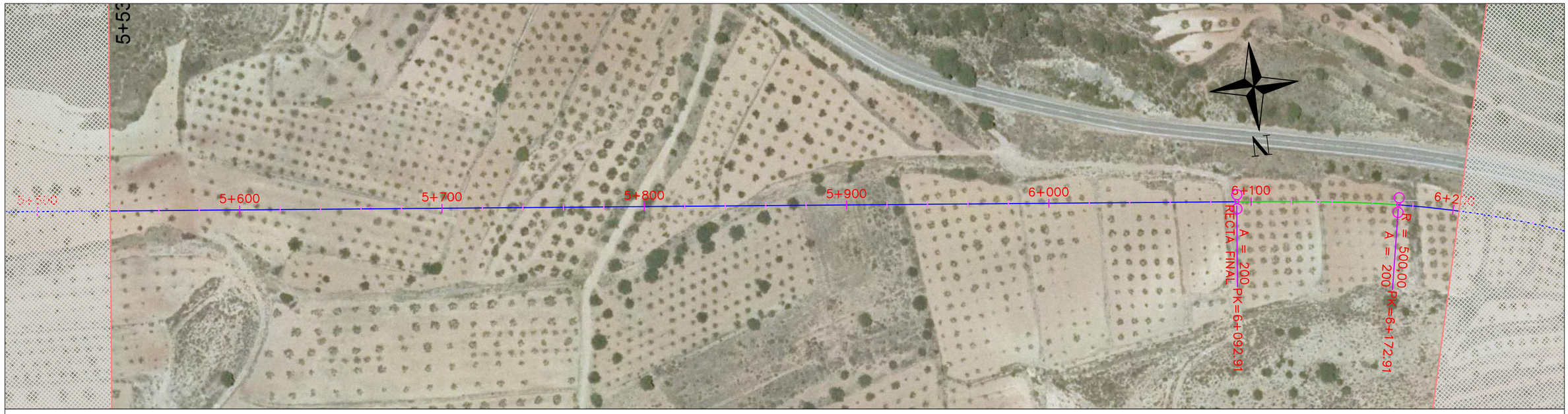

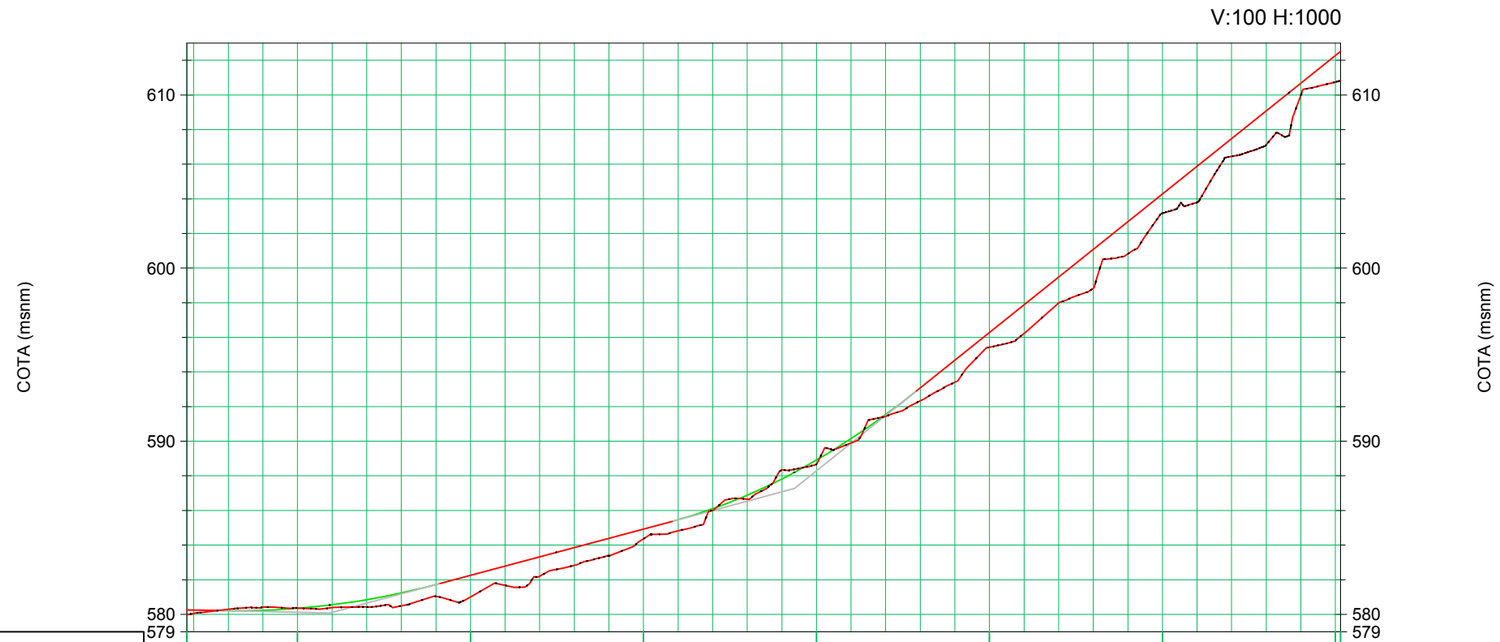

P.K.	5+536	5+600	5+700	5+800	5+900	6+000	6+100	6+203
COTA–RASANTE	580.0	580.3	581.0	584.4	588.7	595.4	603.2	610.8
COTA–TERRENO	580.3	580.4	582.3	584.9	588.9	596.3	604.3	612.5

DIAGRAMA DE PERALTES

UNIVERSITAT POLITÈCNICA DE VALÈNCIA ESCUELA TÉCNICA SUPERIOR DE INGENIEROS DE CAMINOS, CANALES Y PUERTOS	AUTOR DEL PROYECTO GUILLEM CERVERA MARTÍNEZ	FECHA JUNIO 2016	TÍTULO DEL PROYECTO ESTUDIOS PARA LA REDACCIÓN DEL PROYECTO BÁSICO DE LA VARIANTE DE LA CARRETERA CV-35 A SU PASO POR EL MUNICIPIO DE CHELVA (PROVINCIA DE VALENCIA). ALTERNATIVA NORTE. DISEÑO GEOMÉTRICO Y DEL FIRME.	ESCALA: 1:2000	TÍTULO DEL PLANO DISEÑO GEOMÉTRICO. PLANTA Y PERFIL	Nº DE PLANO 3.2 HOJA 10 DE 11

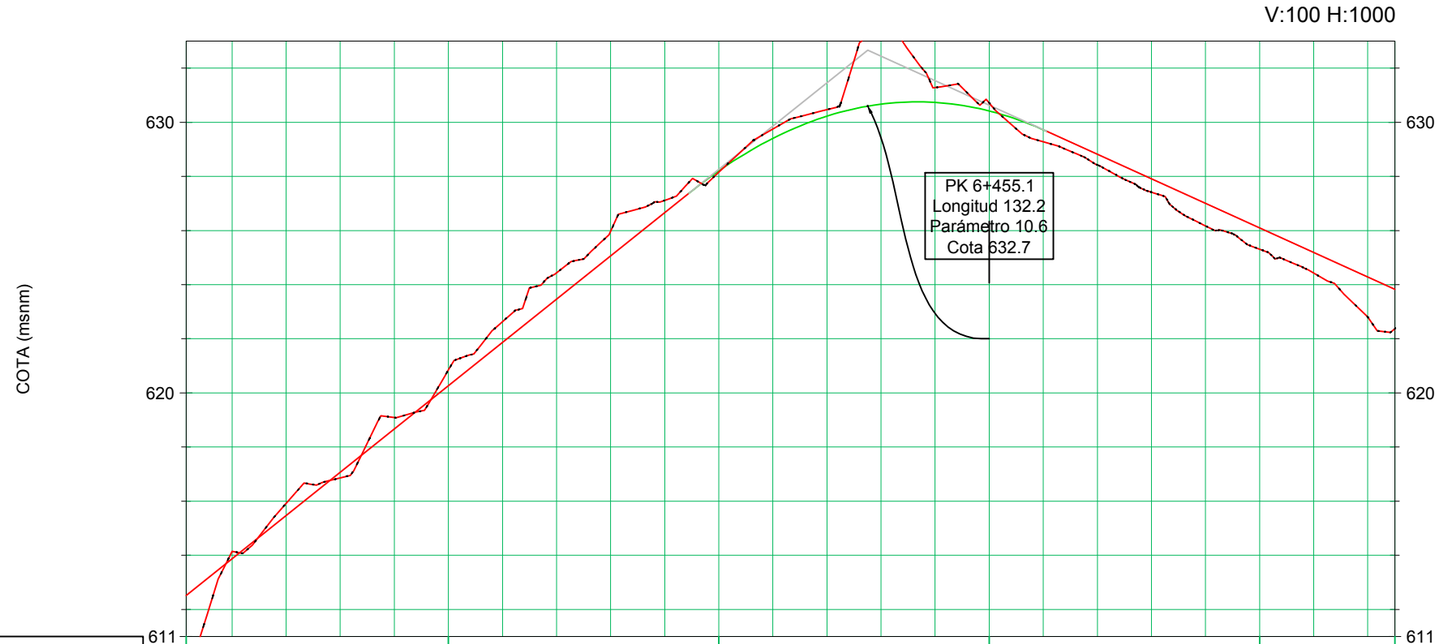

P.K.	6+203		6+300		6+400		6+500		6+600		6+650
COTA–RASANTE	610.8 - 612.5	613.9	615.5	617.1	618.7	620.3 - 620.9	621.9	623.5	625.1	626.7	628.2 - 628.2
COTA–TERRENO	614.1	615.9	616.9	619.1	622.6	624.4	626.6	627.1	628.2	629.8	630.5
	630.2	630.7	633.6	631.3	630.7	630.7 - 630.4	629.3	629.7	628.4	628.8	627.4
	627.9	626.2	627.0	625.3 - 626.1	624.4	625.2	622.8	624.3	622.4 - 623.8		
DIAGRAMA DE PERALTES											

UNIVERSITAT POLITÈCNICA DE VALÈNCIA ESCUELA TÉCNICA SUPERIOR DE INGENIEROS DE CAMINOS, CANALES Y PUERTOS	AUTOR DEL PROYECTO GUILLEM CERVERA MARTÍNEZ	FECHA JUNIO 2016	TÍTULO DEL PROYECTO ESTUDIOS PARA LA REDACCIÓN DEL PROYECTO BÁSICO DE LA VARIANTE DE LA CARRETERA CV-35 A SU PASO POR EL MUNICIPIO DE CHELVA (PROVINCIA DE VALENCIA). ALTERNATIVA NORTE. DISEÑO GEOMÉTRICO Y DEL FIRME.	ESCALA: 1:2000	TÍTULO DEL PLANO DISEÑO GEOMÉTRICO. PLANTA Y PERFIL	Nº DE PLANO 3.2 HOJA 11 DE 11

DETALLE PAQUETE DE FIRMES:

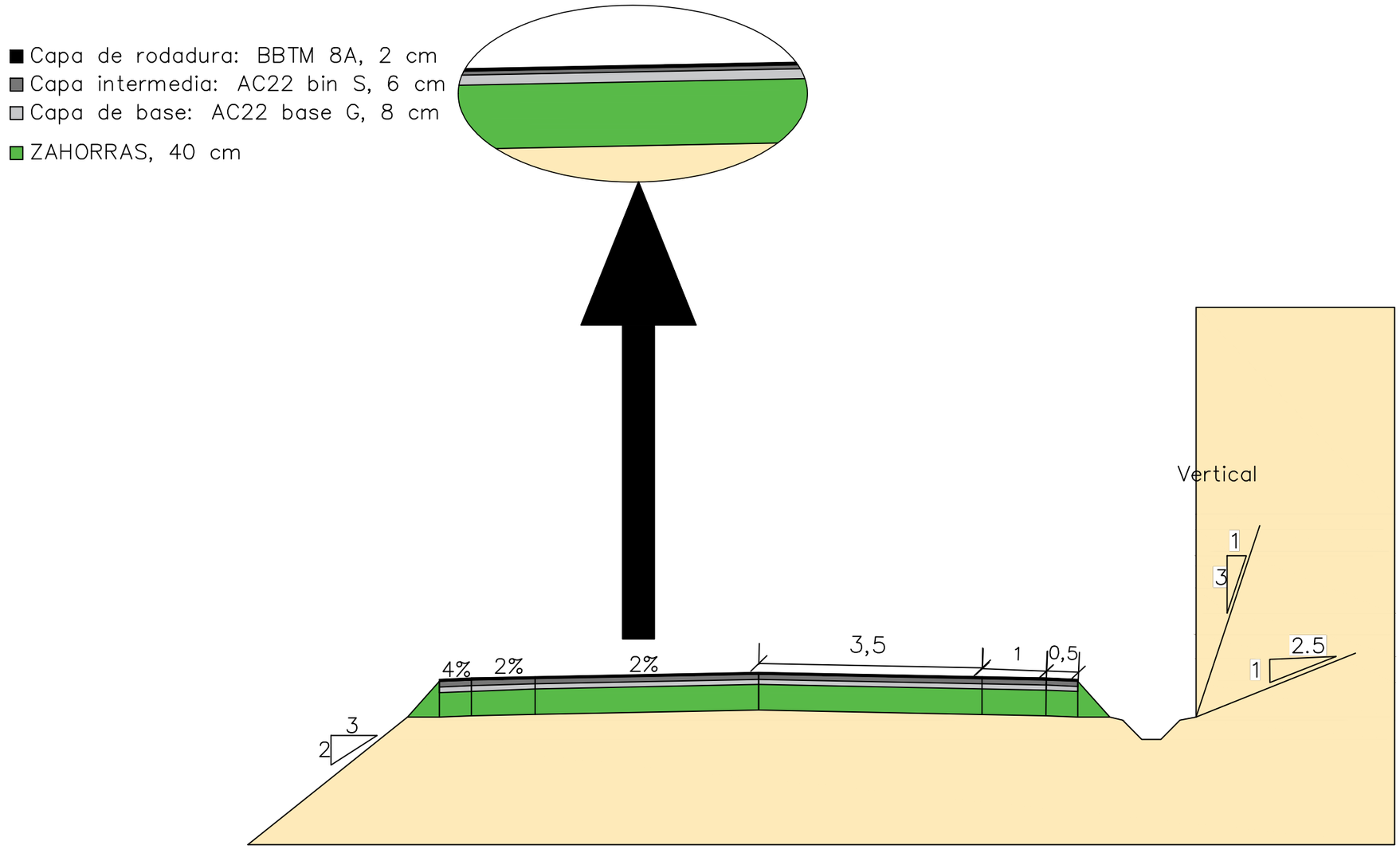

UNIVERSITAT POLITÈCNICA DE VALÈNCIA ESCUELA TÉCNICA SUPERIOR DE INGENIEROS DE CAMINOS, CANALES Y PUERTOS	AUTOR DEL PROYECTO GUILLEM CERVERA MARTÍNEZ	FECHA JUNIO 2016	TÍTULO DEL PROYECTO ESTUDIOS PARA LA REDACCIÓN DEL PROYECTO BÁSICO DE LA VARIANTE DE LA CARRETERA CV-35 A SU PASO POR EL MUNICIPIO DE CHELVA (PROVINCIA DE VALENCIA). ALTERNATIVA NORTE. DISEÑO GEOMÉTRICO Y DEL FIRME	ESCALA: 1:500	TÍTULO DEL PLANO DISEÑO GEOMÉTRICO. SECCIÓN TIPO	Nº DE PLANO 3.3 HOJA 1 DE 1

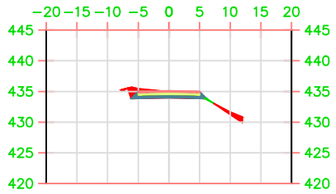

P.K.=0+220

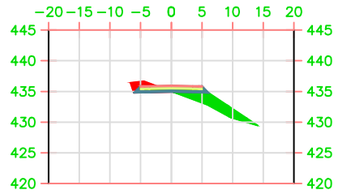

P.K.=0+240

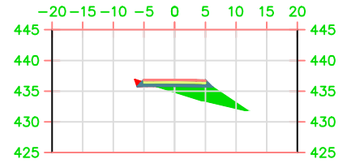

P.K.=0+260

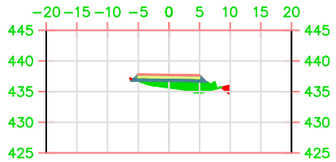

P.K.=0+280

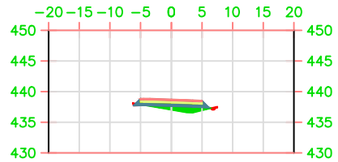

P.K.=0+300

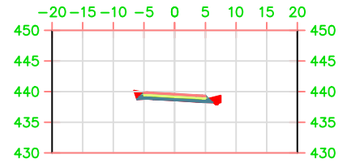

P.K.=0+320

UNIVERSITAT POLITÈCNICA DE VALÈNCIA ESCUELA TÉCNICA SUPERIOR DE INGENIEROS DE CAMINOS, CANALES Y PUERTOS	AUTOR DEL PROYECTO GUILLEM CERVERA MARTÍNEZ	FECHA JUNIO 2016	TÍTULO DEL PROYECTO ESTUDIOS PARA LA REDACCIÓN DEL PROYECTO BÁSICO DE LA VARIANTE DE LA CARRETERA CV-35 A SU PASO POR EL MUNICIPIO DE CHELVA (PROVINCIA DE VALENCIA). ALTERNATIVA NORTE. DISEÑO GEOMÉTRICO Y DEL FIRME	ESCALA: 1:1000	TÍTULO DEL PLANO DISEÑO GEOMÉTRICO. SECCIONES TRANSVERSALES	Nº DE PLANO 3.4 HOJA 1 DE 53

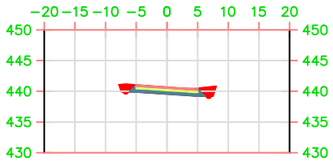

P.K.=0+340

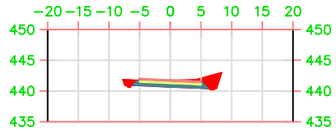

P.K.=0+360

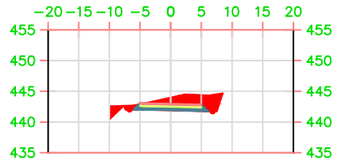

P.K.=0+380

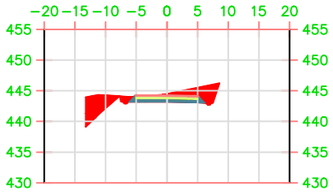

P.K.=0+400

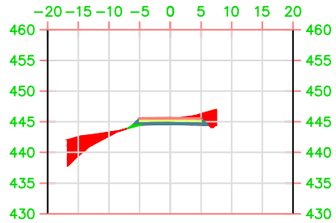

P.K.=0+420

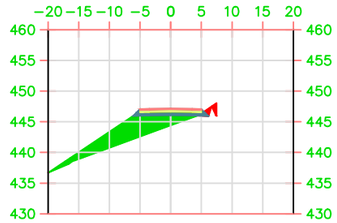

P.K.=0+440

UNIVERSITAT POLITÈCNICA DE VALÈNCIA ESCUELA TÉCNICA SUPERIOR DE INGENIEROS DE CAMINOS, CANALES Y PUERTOS	AUTOR DEL PROYECTO GUILLEM CERVERA MARTÍNEZ	FECHA JUNIO 2016	TÍTULO DEL PROYECTO ESTUDIOS PARA LA REDACCIÓN DEL PROYECTO BÁSICO DE LA VARIANTE DE LA CARRETERA CV-35 A SU PASO POR EL MUNICIPIO DE CHELVA (PROVINCIA DE VALENCIA). ALTERNATIVA NORTE. DISEÑO GEOMÉTRICO Y DEL FIRME	ESCALA: 1:1000	TÍTULO DEL PLANO DISEÑO GEOMÉTRICO. SECCIONES TRANSVERSALES	Nº DE PLANO 3.4 HOJA 2 DE 53

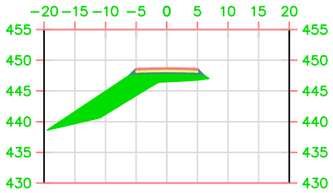

P.K.=0+460

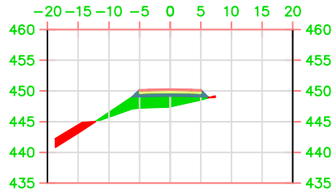

P.K.=0+480

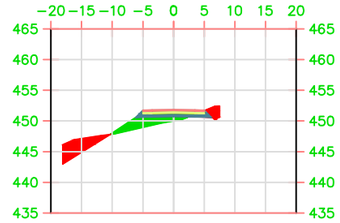

P.K.=0+500

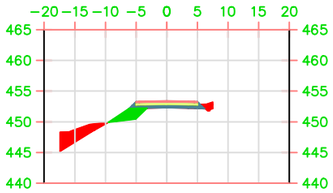

P.K.=0+520

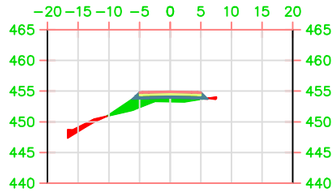

P.K.=0+540

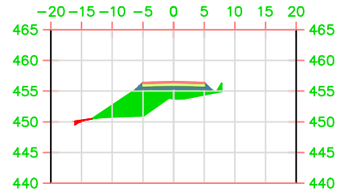

P.K.=0+560

UNIVERSITAT POLITÈCNICA DE VALÈNCIA ESCUELA TÉCNICA SUPERIOR DE INGENIEROS DE CAMINOS, CANALES Y PUERTOS	AUTOR DEL PROYECTO GUILLEM CERVERA MARTÍNEZ	FECHA JUNIO 2016	TÍTULO DEL PROYECTO ESTUDIOS PARA LA REDACCIÓN DEL PROYECTO BÁSICO DE LA VARIANTE DE LA CARRETERA CV-35 A SU PASO POR EL MUNICIPIO DE CHELVA (PROVINCIA DE VALENCIA). ALTERNATIVA NORTE. DISEÑO GEOMÉTRICO Y DEL FIRME	ESCALA: 1:1000	TÍTULO DEL PLANO DISEÑO GEOMÉTRICO. SECCIONES TRANSVERSALES	Nº DE PLANO 3.4 HOJA 3 DE 53

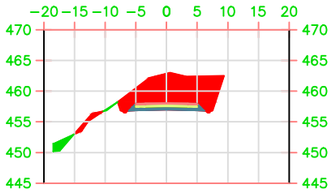

P.K.=0+580

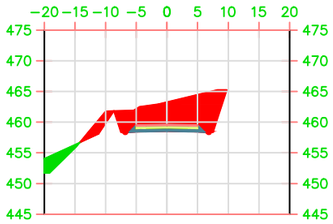

P.K.=0+600

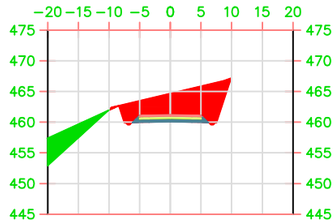

P.K.=0+620

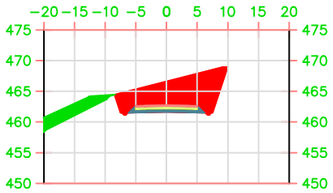

P.K.=0+640

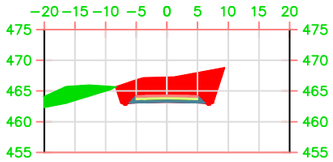

P.K.=0+660

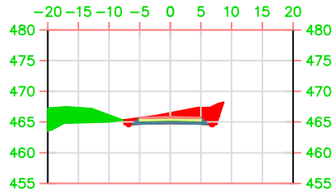

P.K.=0+680

UNIVERSITAT POLITÈCNICA DE VALÈNCIA ESCUELA TÉCNICA SUPERIOR DE INGENIEROS DE CAMINOS, CANALES Y PUERTOS	AUTOR DEL PROYECTO GUILLEM CERVERA MARTÍNEZ	FECHA JUNIO 2016	TÍTULO DEL PROYECTO ESTUDIOS PARA LA REDACCIÓN DEL PROYECTO BÁSICO DE LA VARIANTE DE LA CARRETERA CV-35 A SU PASO POR EL MUNICIPIO DE CHELVA (PROVINCIA DE VALENCIA). ALTERNATIVA NORTE. DISEÑO GEOMÉTRICO Y DEL FIRME	ESCALA: 1:1000	TÍTULO DEL PLANO DISEÑO GEOMÉTRICO. SECCIONES TRANSVERSALES	Nº DE PLANO 3.4 HOJA 4 DE 53

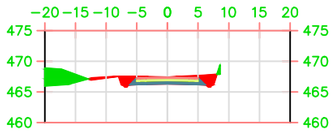

P.K.=0+700

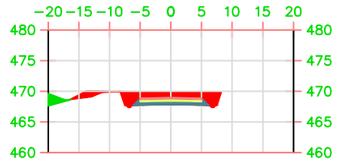

P.K.=0+720

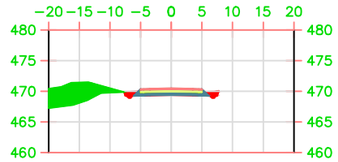

P.K.=0+740

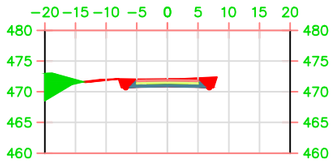

P.K.=0+760

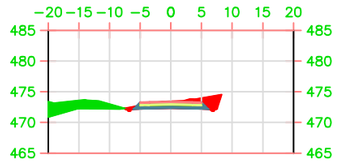

P.K.=0+780

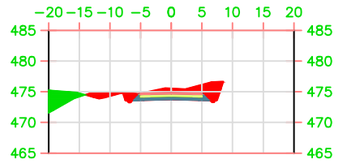

P.K.=0+800

UNIVERSITAT POLITÈCNICA DE VALÈNCIA ESCUELA TÉCNICA SUPERIOR DE INGENIEROS DE CAMINOS, CANALES Y PUERTOS	AUTOR DEL PROYECTO GUILLEM CERVERA MARTÍNEZ	FECHA JUNIO 2016	TÍTULO DEL PROYECTO ESTUDIOS PARA LA REDACCIÓN DEL PROYECTO BÁSICO DE LA VARIANTE DE LA CARRETERA CV-35 A SU PASO POR EL MUNICIPIO DE CHELVA (PROVINCIA DE VALENCIA). ALTERNATIVA NORTE. DISEÑO GEOMÉTRICO Y DEL FIRME	ESCALA: 1:1000	TÍTULO DEL PLANO DISEÑO GEOMÉTRICO. SECCIONES TRANSVERSALES	Nº DE PLANO 3.4 HOJA 5 DE 53

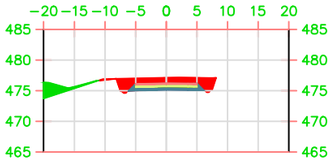

P.K.=0+820

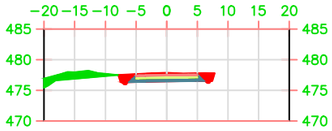

P.K.=0+840

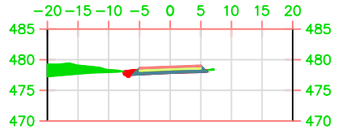

P.K.=0+860

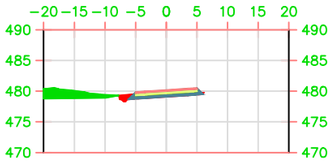

P.K.=0+880

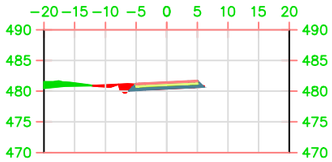

P.K.=0+900

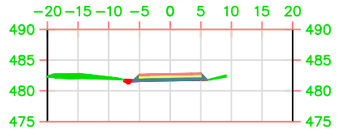

P.K.=0+920

UNIVERSITAT POLITÈCNICA DE VALÈNCIA ESCUELA TÉCNICA SUPERIOR DE INGENIEROS DE CAMINOS, CANALES Y PUERTOS	AUTOR DEL PROYECTO GUILLEM CERVERA MARTÍNEZ	FECHA JUNIO 2016	TÍTULO DEL PROYECTO ESTUDIOS PARA LA REDACCIÓN DEL PROYECTO BÁSICO DE LA VARIANTE DE LA CARRETERA CV-35 A SU PASO POR EL MUNICIPIO DE CHELVA (PROVINCIA DE VALENCIA). ALTERNATIVA NORTE. DISEÑO GEOMÉTRICO Y DEL FIRME	ESCALA: 1:1000	TÍTULO DEL PLANO DISEÑO GEOMÉTRICO. SECCIONES TRANSVERSALES	Nº DE PLANO 3.4 HOJA 6 DE 53

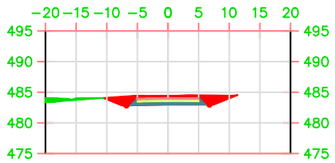

P.K.=0+940

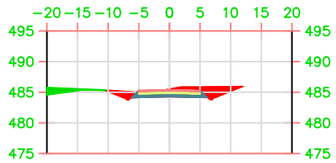

P.K.=0+960

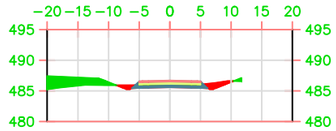

P.K.=0+980

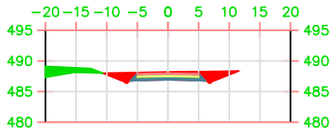

P.K.=1+000

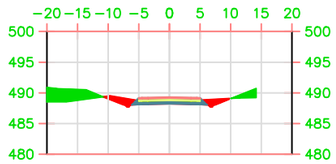

P.K.=1+020

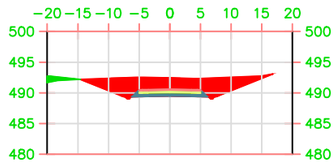

P.K.=1+040

UNIVERSITAT POLITÈCNICA DE VALÈNCIA ESCUELA TÉCNICA SUPERIOR DE INGENIEROS DE CAMINOS, CANALES Y PUERTOS	AUTOR DEL PROYECTO GUILLEM CERVERA MARTÍNEZ	FECHA JUNIO 2016	TÍTULO DEL PROYECTO ESTUDIOS PARA LA REDACCIÓN DEL PROYECTO BÁSICO DE LA VARIANTE DE LA CARRETERA CV-35 A SU PASO POR EL MUNICIPIO DE CHELVA (PROVINCIA DE VALENCIA). ALTERNATIVA NORTE. DISEÑO GEOMÉTRICO Y DEL FIRME	ESCALA: 1:1000	TÍTULO DEL PLANO DISEÑO GEOMÉTRICO. SECCIONES TRANSVERSALES	Nº DE PLANO 3.4 HOJA 7 DE 53

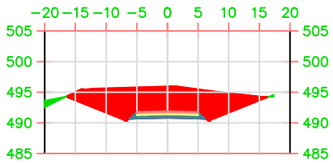

P.K.=1+060

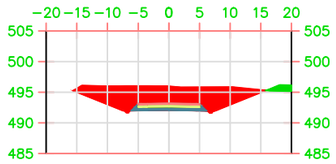

P.K.=1+080

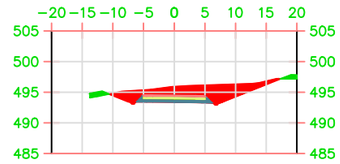

P.K.=1+100

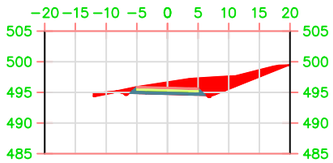

P.K.=1+120

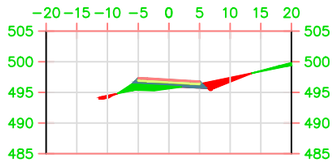

P.K.=1+140

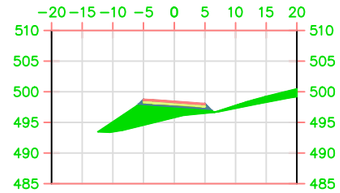

P.K.=1+160

UNIVERSITAT POLITÈCNICA DE VALÈNCIA ESCUELA TÉCNICA SUPERIOR DE INGENIEROS DE CAMINOS, CANALES Y PUERTOS	AUTOR DEL PROYECTO GUILLEM CERVERA MARTÍNEZ	FECHA JUNIO 2016	TÍTULO DEL PROYECTO ESTUDIOS PARA LA REDACCIÓN DEL PROYECTO BÁSICO DE LA VARIANTE DE LA CARRETERA CV-35 A SU PASO POR EL MUNICIPIO DE CHELVA (PROVINCIA DE VALENCIA). ALTERNATIVA NORTE. DISEÑO GEOMÉTRICO Y DEL FIRME	ESCALA: 1:1000	TÍTULO DEL PLANO DISEÑO GEOMÉTRICO. SECCIONES TRANSVERSALES	Nº DE PLANO 3.4 HOJA 8 DE 53

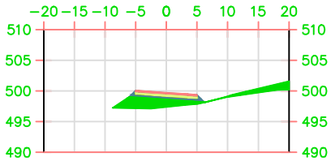

P.K.=1+180

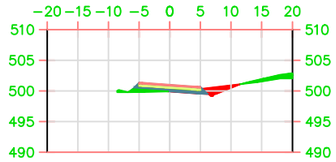

P.K.=1+200

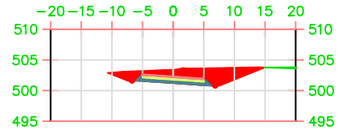

P.K.=1+220

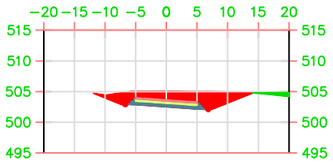

P.K.=1+240

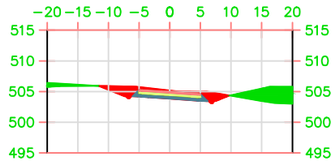

P.K.=1+260

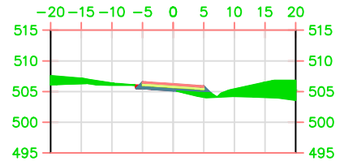

P.K.=1+280

UNIVERSITAT POLITÈCNICA DE VALÈNCIA ESCUELA TÉCNICA SUPERIOR DE INGENIEROS DE CAMINOS, CANALES Y PUERTOS	AUTOR DEL PROYECTO GUILLEM CERVERA MARTÍNEZ	FECHA JUNIO 2016	TÍTULO DEL PROYECTO ESTUDIOS PARA LA REDACCIÓN DEL PROYECTO BÁSICO DE LA VARIANTE DE LA CARRETERA CV-35 A SU PASO POR EL MUNICIPIO DE CHELVA (PROVINCIA DE VALENCIA). ALTERNATIVA NORTE. DISEÑO GEOMÉTRICO Y DEL FIRME	ESCALA: 1:1000	TÍTULO DEL PLANO DISEÑO GEOMÉTRICO. SECCIONES TRANSVERSALES	Nº DE PLANO 3.4 HOJA 9 DE 53

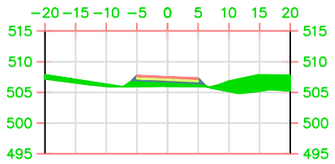

P.K.=1+300

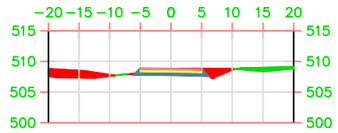

P.K.=1+320

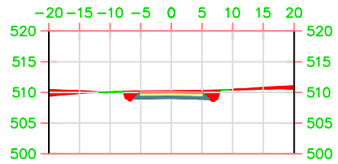

P.K.=1+340

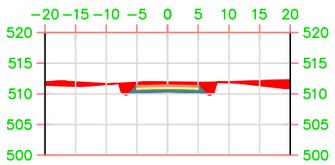

P.K.=1+360

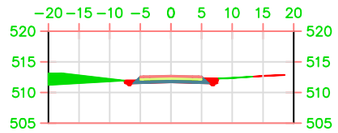

P.K.=1+380

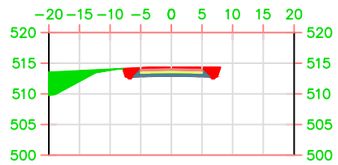

P.K.=1+400

UNIVERSITAT POLITÈCNICA DE VALÈNCIA ESCUELA TÉCNICA SUPERIOR DE INGENIEROS DE CAMINOS, CANALES Y PUERTOS	AUTOR DEL PROYECTO GUILLEM CERVERA MARTÍNEZ	FECHA JUNIO 2016	TÍTULO DEL PROYECTO ESTUDIOS PARA LA REDACCIÓN DEL PROYECTO BÁSICO DE LA VARIANTE DE LA CARRETERA CV-35 A SU PASO POR EL MUNICIPIO DE CHELVA (PROVINCIA DE VALENCIA). ALTERNATIVA NORTE. DISEÑO GEOMÉTRICO Y DEL FIRME	ESCALA: 1:1000	TÍTULO DEL PLANO DISEÑO GEOMÉTRICO. SECCIONES TRANSVERSALES	Nº DE PLANO 3.4 HOJA 10 DE 53

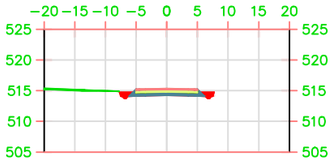

P.K.=1+420

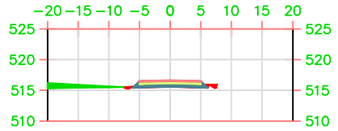

P.K.=1+440

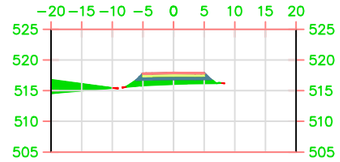

P.K.=1+460

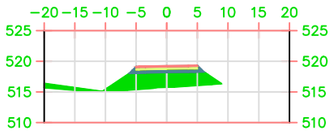

P.K.=1+480

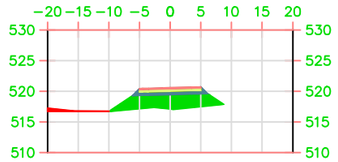

P.K.=1+500

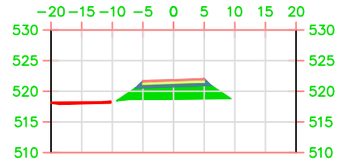

P.K.=1+520

UNIVERSITAT POLITÈCNICA DE VALÈNCIA ESCUELA TÉCNICA SUPERIOR DE INGENIEROS DE CAMINOS, CANALES Y PUERTOS	AUTOR DEL PROYECTO GUILLEM CERVERA MARTÍNEZ	FECHA JUNIO 2016	TÍTULO DEL PROYECTO ESTUDIOS PARA LA REDACCIÓN DEL PROYECTO BÁSICO DE LA VARIANTE DE LA CARRETERA CV-35 A SU PASO POR EL MUNICIPIO DE CHELVA (PROVINCIA DE VALENCIA). ALTERNATIVA NORTE. DISEÑO GEOMÉTRICO Y DEL FIRME	ESCALA: 1:1000	TÍTULO DEL PLANO DISEÑO GEOMÉTRICO. SECCIONES TRANSVERSALES	Nº DE PLANO 3.4 HOJA 11 DE 53

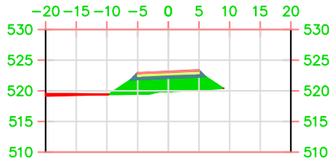

P.K.=1+540

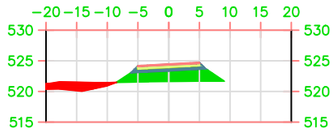

P.K.=1+560

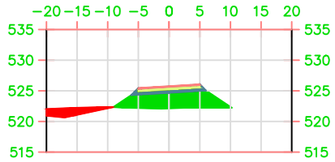

P.K.=1+580

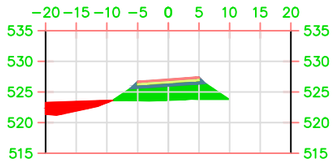

P.K.=1+600

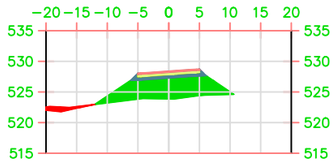

P.K.=1+620

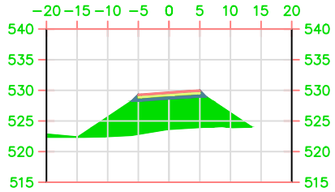

P.K.=1+640

UNIVERSITAT POLITÈCNICA DE VALÈNCIA ESCUELA TÉCNICA SUPERIOR DE INGENIEROS DE CAMINOS, CANALES Y PUERTOS	AUTOR DEL PROYECTO GUILLEM CERVERA MARTÍNEZ	FECHA JUNIO 2016	TÍTULO DEL PROYECTO ESTUDIOS PARA LA REDACCIÓN DEL PROYECTO BÁSICO DE LA VARIANTE DE LA CARRETERA CV-35 A SU PASO POR EL MUNICIPIO DE CHELVA (PROVINCIA DE VALENCIA). ALTERNATIVA NORTE. DISEÑO GEOMÉTRICO Y DEL FIRME	ESCALA: 1:1000	TÍTULO DEL PLANO DISEÑO GEOMÉTRICO. SECCIONES TRANSVERSALES	Nº DE PLANO 3.4 HOJA 12 DE 53

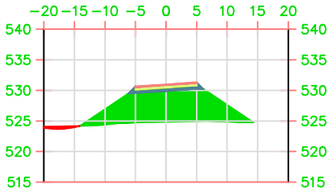

P.K.=1+660

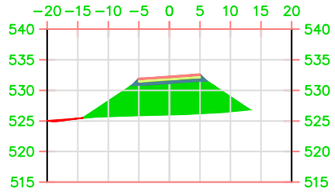

P.K.=1+680

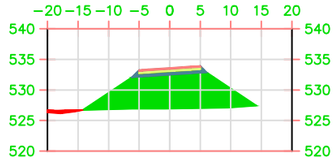

P.K.=1+700

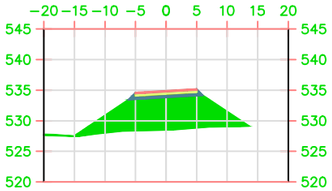

P.K.=1+720

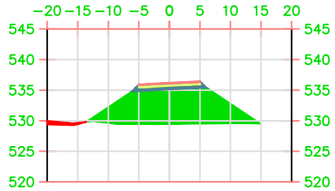

P.K.=1+740

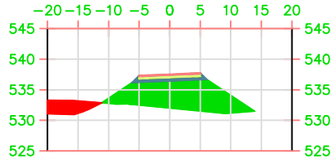

P.K.=1+760

UNIVERSITAT POLITÈCNICA DE VALÈNCIA ESCUELA TÉCNICA SUPERIOR DE INGENIEROS DE CAMINOS, CANALES Y PUERTOS	AUTOR DEL PROYECTO GUILLEM CERVERA MARTÍNEZ	FECHA JUNIO 2016	TÍTULO DEL PROYECTO ESTUDIOS PARA LA REDACCIÓN DEL PROYECTO BÁSICO DE LA VARIANTE DE LA CARRETERA CV-35 A SU PASO POR EL MUNICIPIO DE CHELVA (PROVINCIA DE VALENCIA). ALTERNATIVA NORTE. DISEÑO GEOMÉTRICO Y DEL FIRME	ESCALA: 1:1000	TÍTULO DEL PLANO DISEÑO GEOMÉTRICO. SECCIONES TRANSVERSALES	Nº DE PLANO 3.4 HOJA 13 DE 53

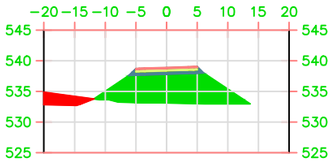

P.K.=1+780

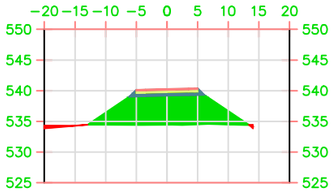

P.K.=1+800

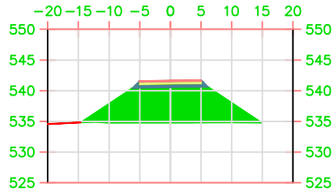

P.K.=1+820

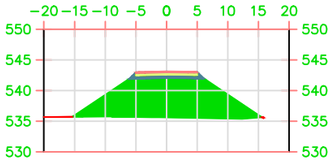

P.K.=1+840

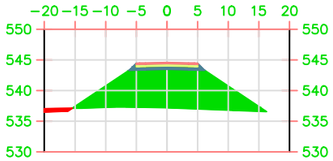

P.K.=1+860

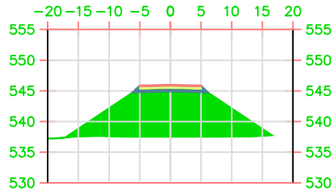

P.K.=1+880

UNIVERSITAT POLITÈCNICA DE VALÈNCIA ESCUELA TÉCNICA SUPERIOR DE INGENIEROS DE CAMINOS, CANALES Y PUERTOS	AUTOR DEL PROYECTO GUILLEM CERVERA MARTÍNEZ	FECHA JUNIO 2016	TÍTULO DEL PROYECTO ESTUDIOS PARA LA REDACCIÓN DEL PROYECTO BÁSICO DE LA VARIANTE DE LA CARRETERA CV-35 A SU PASO POR EL MUNICIPIO DE CHELVA (PROVINCIA DE VALENCIA). ALTERNATIVA NORTE. DISEÑO GEOMÉTRICO Y DEL FIRME	ESCALA: 1:1000	TÍTULO DEL PLANO DISEÑO GEOMÉTRICO. SECCIONES TRANSVERSALES	Nº DE PLANO 3.4 HOJA 14 DE 53

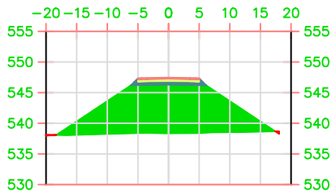

P.K.=1+900

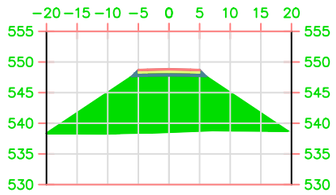

P.K.=1+920

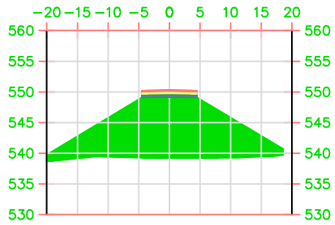

P.K.=1+940

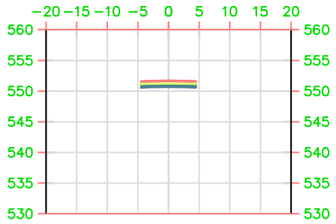

P.K.=1+960

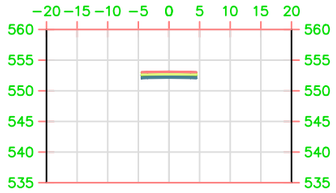

P.K.=1+980

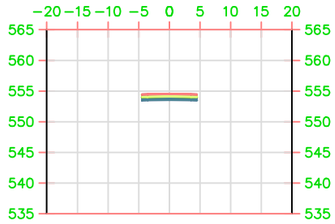

P.K.=2+000

UNIVERSITAT POLITÈCNICA DE VALÈNCIA ESCUELA TÉCNICA SUPERIOR DE INGENIEROS DE CAMINOS, CANALES Y PUERTOS	AUTOR DEL PROYECTO GUILLEM CERVERA MARTÍNEZ	FECHA JUNIO 2016	TÍTULO DEL PROYECTO ESTUDIOS PARA LA REDACCIÓN DEL PROYECTO BÁSICO DE LA VARIANTE DE LA CARRETERA CV-35 A SU PASO POR EL MUNICIPIO DE CHELVA (PROVINCIA DE VALENCIA). ALTERNATIVA NORTE. DISEÑO GEOMÉTRICO Y DEL FIRME	ESCALA: 1:1000	TÍTULO DEL PLANO DISEÑO GEOMÉTRICO. SECCIONES TRANSVERSALES	Nº DE PLANO 3.4 HOJA 15 DE 53

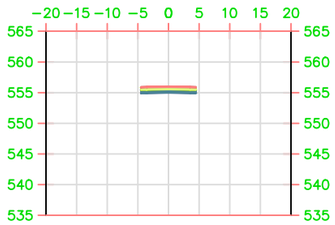

P.K.=2+020

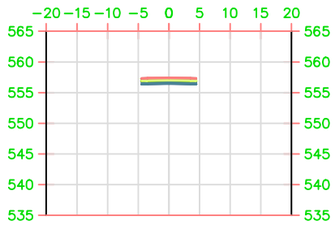

P.K.=2+040

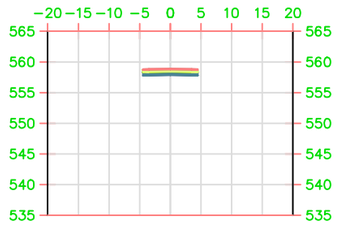

P.K.=2+060

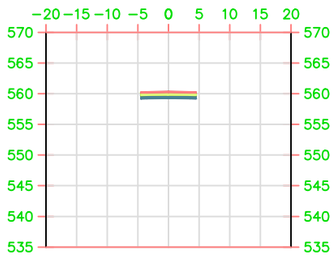

P.K.=2+080

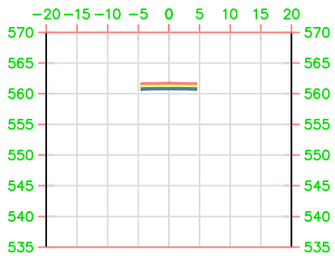

P.K.=2+100

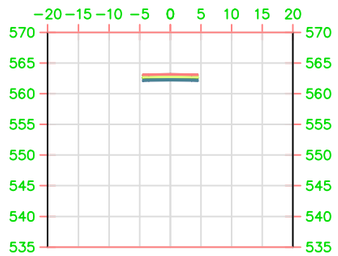

P.K.=2+120

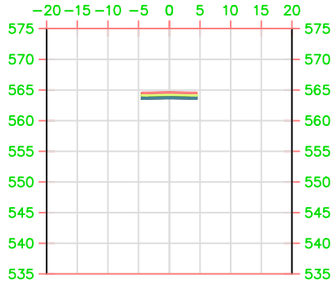

P.K.=2+140

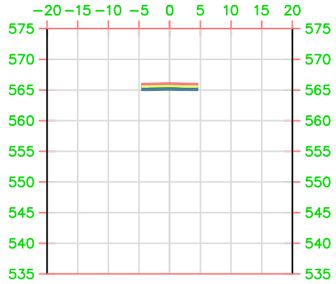

P.K.=2+160

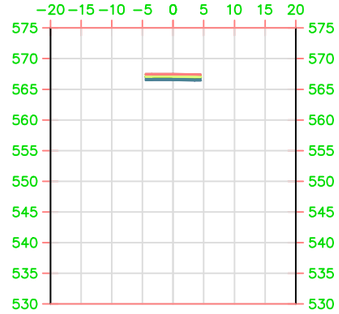

P.K.=2+180

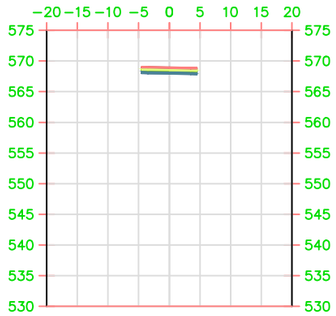

P.K.=2+200

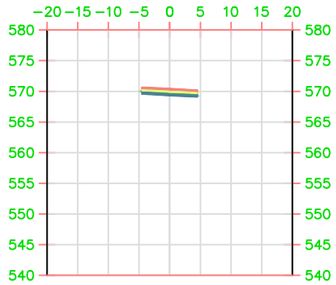

P.K.=2+220

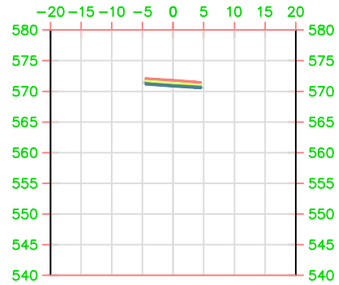

P.K.=2+240

UNIVERSITAT POLITÈCNICA DE VALÈNCIA ESCUELA TÉCNICA SUPERIOR DE INGENIEROS DE CAMINOS, CANALES Y PUERTOS	AUTOR DEL PROYECTO GUILLEM CERVERA MARTÍNEZ	FECHA JUNIO 2016	TÍTULO DEL PROYECTO ESTUDIOS PARA LA REDACCIÓN DEL PROYECTO BÁSICO DE LA VARIANTE DE LA CARRETERA CV-35 A SU PASO POR EL MUNICIPIO DE CHELVA (PROVINCIA DE VALENCIA). ALTERNATIVA NORTE. DISEÑO GEOMÉTRICO Y DEL FIRME	ESCALA: 1:1000	TÍTULO DEL PLANO DISEÑO GEOMÉTRICO. SECCIONES TRANSVERSALES	Nº DE PLANO 3.4 HOJA 17 DE 53

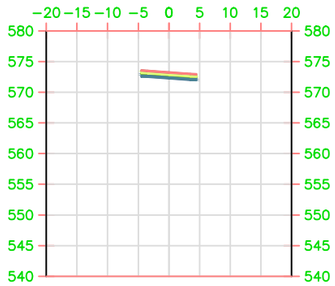

P.K.=2+260

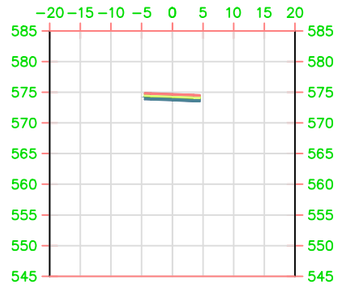

P.K.=2+280

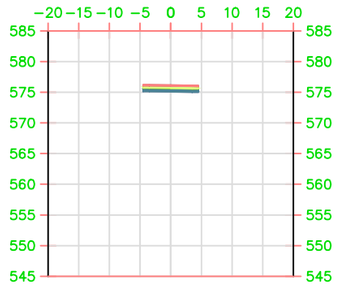

P.K.=2+300

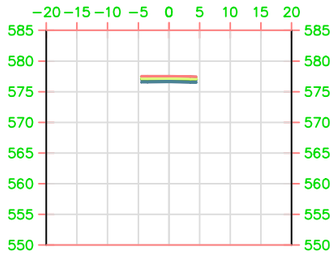

P.K.=2+320

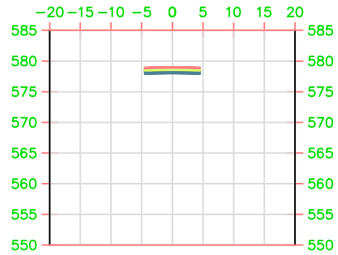

P.K.=2+340

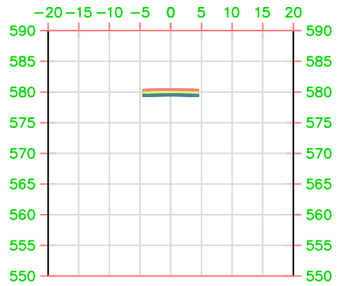

P.K.=2+360

UNIVERSITAT POLITÈCNICA DE VALÈNCIA ESCUELA TÉCNICA SUPERIOR DE INGENIEROS DE CAMINOS, CANALES Y PUERTOS	AUTOR DEL PROYECTO GUILLEM CERVERA MARTÍNEZ	FECHA JUNIO 2016	TÍTULO DEL PROYECTO ESTUDIOS PARA LA REDACCIÓN DEL PROYECTO BÁSICO DE LA VARIANTE DE LA CARRETERA CV-35 A SU PASO POR EL MUNICIPIO DE CHELVA (PROVINCIA DE VALENCIA). ALTERNATIVA NORTE. DISEÑO GEOMÉTRICO Y DEL FIRME	ESCALA: 1:1000	TÍTULO DEL PLANO DISEÑO GEOMÉTRICO. SECCIONES TRANSVERSALES	Nº DE PLANO 3.4 HOJA 18 DE 53

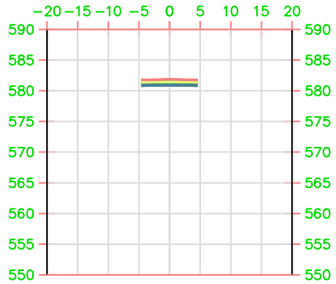

P.K.=2+380

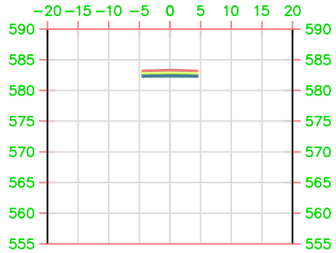

P.K.=2+400

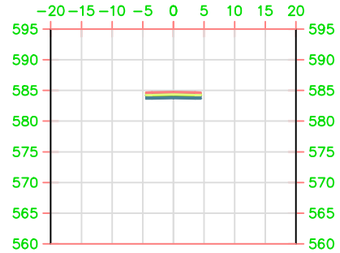

P.K.=2+420

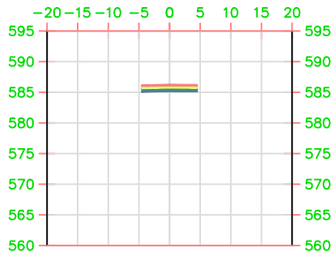

P.K.=2+440

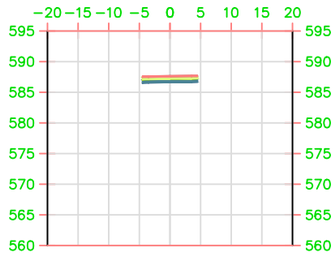

P.K.=2+460

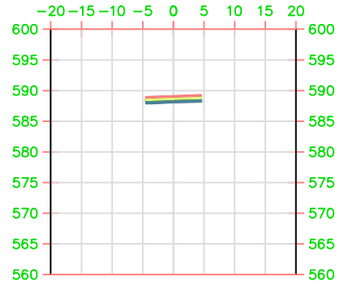

P.K.=2+480

UNIVERSITAT POLITÈCNICA DE VALÈNCIA ESCUELA TÉCNICA SUPERIOR DE INGENIEROS DE CAMINOS, CANALES Y PUERTOS	AUTOR DEL PROYECTO GUILLEM CERVERA MARTÍNEZ	FECHA JUNIO 2016	TÍTULO DEL PROYECTO ESTUDIOS PARA LA REDACCIÓN DEL PROYECTO BÁSICO DE LA VARIANTE DE LA CARRETERA CV-35 A SU PASO POR EL MUNICIPIO DE CHELVA (PROVINCIA DE VALENCIA). ALTERNATIVA NORTE. DISEÑO GEOMÉTRICO Y DEL FIRME	ESCALA: 1:1000	TÍTULO DEL PLANO DISEÑO GEOMÉTRICO. SECCIONES TRANSVERSALES	Nº DE PLANO 3.4 HOJA 19 DE 53

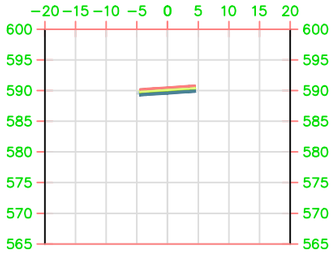

P.K.=2+500

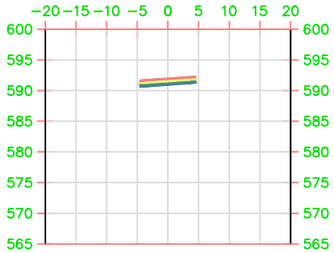

P.K.=2+520

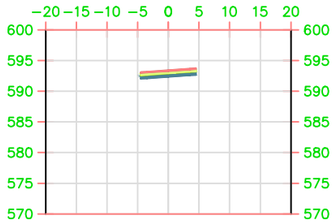

P.K.=2+540

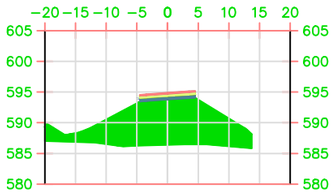

P.K.=2+560

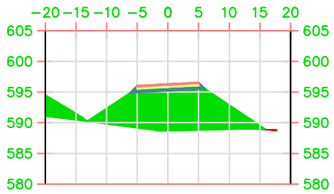

P.K.=2+580

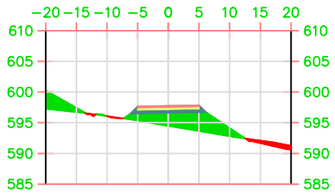

P.K.=2+600

UNIVERSITAT POLITÈCNICA DE VALÈNCIA ESCUELA TÉCNICA SUPERIOR DE INGENIEROS DE CAMINOS, CANALES Y PUERTOS	AUTOR DEL PROYECTO GUILLEM CERVERA MARTÍNEZ	FECHA JUNIO 2016	TÍTULO DEL PROYECTO ESTUDIOS PARA LA REDACCIÓN DEL PROYECTO BÁSICO DE LA VARIANTE DE LA CARRETERA CV-35 A SU PASO POR EL MUNICIPIO DE CHELVA (PROVINCIA DE VALENCIA). ALTERNATIVA NORTE. DISEÑO GEOMÉTRICO Y DEL FIRME	ESCALA: 1:1000	TÍTULO DEL PLANO DISEÑO GEOMÉTRICO. SECCIONES TRANSVERSALES	Nº DE PLANO 3.4 HOJA 20 DE 53

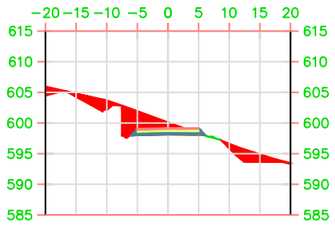

P.K.=2+620

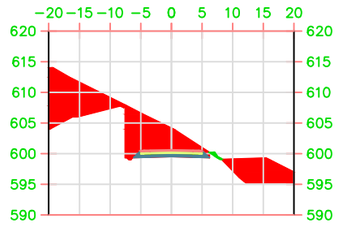

P.K.=2+640

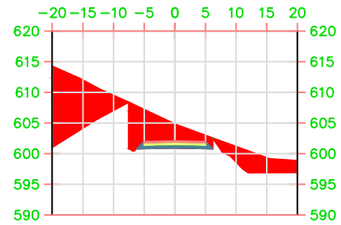

P.K.=2+660

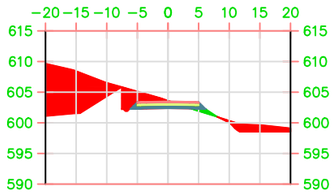

P.K.=2+680

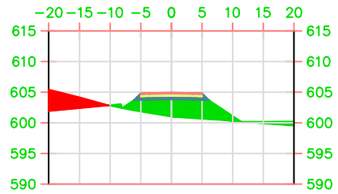

P.K.=2+700

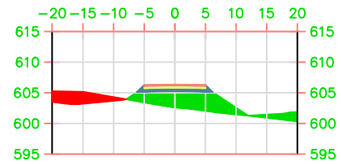

P.K.=2+720

UNIVERSITAT POLITÈCNICA DE VALÈNCIA ESCUELA TÉCNICA SUPERIOR DE INGENIEROS DE CAMINOS, CANALES Y PUERTOS	AUTOR DEL PROYECTO GUILLEM CERVERA MARTÍNEZ	FECHA JUNIO 2016	TÍTULO DEL PROYECTO ESTUDIOS PARA LA REDACCIÓN DEL PROYECTO BÁSICO DE LA VARIANTE DE LA CARRETERA CV-35 A SU PASO POR EL MUNICIPIO DE CHELVA (PROVINCIA DE VALENCIA). ALTERNATIVA NORTE. DISEÑO GEOMÉTRICO Y DEL FIRME	ESCALA: 1:1000	TÍTULO DEL PLANO DISEÑO GEOMÉTRICO. SECCIONES TRANSVERSALES	Nº DE PLANO 3.4 HOJA 21 DE 53

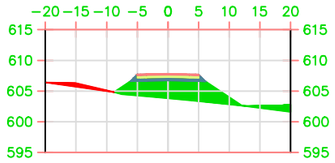

P.K.=2+740

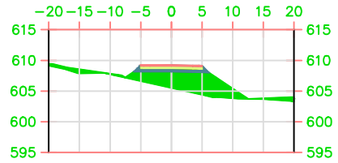

P.K.=2+760

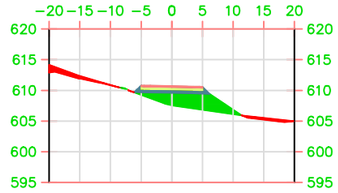

P.K.=2+780

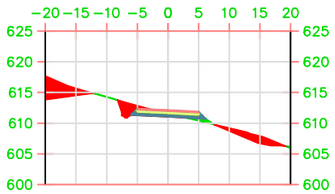

P.K.=2+800

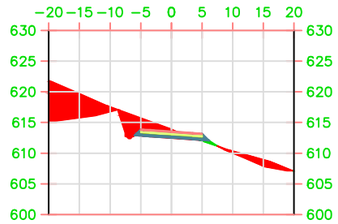

P.K.=2+820

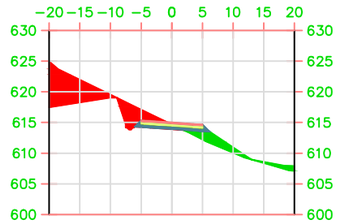

P.K.=2+840

UNIVERSITAT POLITÈCNICA DE VALÈNCIA ESCUELA TÉCNICA SUPERIOR DE INGENIEROS DE CAMINOS, CANALES Y PUERTOS	AUTOR DEL PROYECTO GUILLEM CERVERA MARTÍNEZ	FECHA JUNIO 2016	TÍTULO DEL PROYECTO ESTUDIOS PARA LA REDACCIÓN DEL PROYECTO BÁSICO DE LA VARIANTE DE LA CARRETERA CV-35 A SU PASO POR EL MUNICIPIO DE CHELVA (PROVINCIA DE VALENCIA). ALTERNATIVA NORTE. DISEÑO GEOMÉTRICO Y DEL FIRME	ESCALA: 1:1000	TÍTULO DEL PLANO DISEÑO GEOMÉTRICO. SECCIONES TRANSVERSALES	Nº DE PLANO 3.4 HOJA 22 DE 53

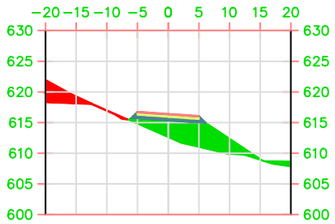

P.K.=2+860

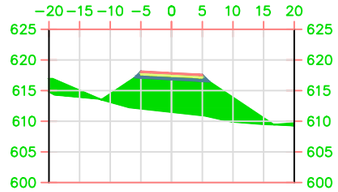

P.K.=2+880

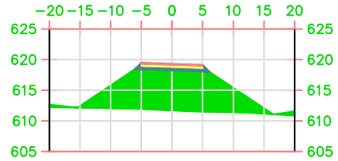

P.K.=2+900

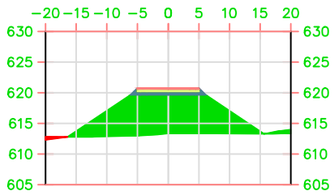

P.K.=2+920

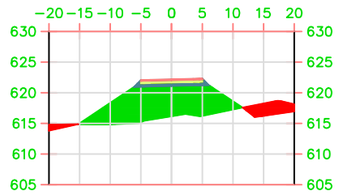

P.K.=2+940

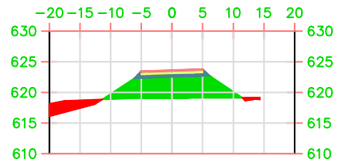

P.K.=2+960

UNIVERSITAT POLITÈCNICA DE VALÈNCIA ESCUELA TÉCNICA SUPERIOR DE INGENIEROS DE CAMINOS, CANALES Y PUERTOS	AUTOR DEL PROYECTO GUILLEM CERVERA MARTÍNEZ	FECHA JUNIO 2016	TÍTULO DEL PROYECTO ESTUDIOS PARA LA REDACCIÓN DEL PROYECTO BÁSICO DE LA VARIANTE DE LA CARRETERA CV-35 A SU PASO POR EL MUNICIPIO DE CHELVA (PROVINCIA DE VALENCIA). ALTERNATIVA NORTE. DISEÑO GEOMÉTRICO Y DEL FIRME	ESCALA: 1:1000	TÍTULO DEL PLANO DISEÑO GEOMÉTRICO. SECCIONES TRANSVERSALES	Nº DE PLANO 3.4 HOJA 23 DE 53

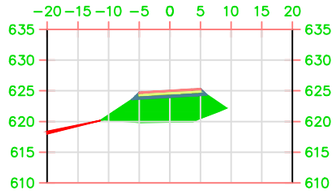

P.K.=2+980

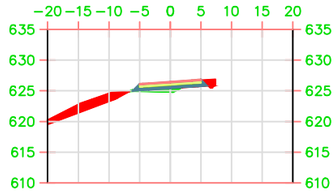

P.K.=3+000

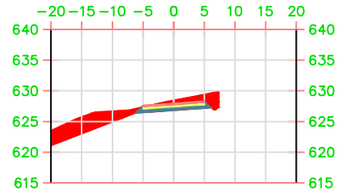

P.K.=3+020

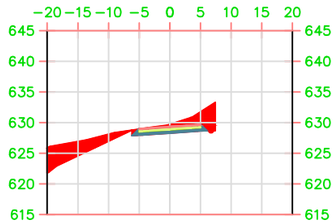

P.K.=3+040

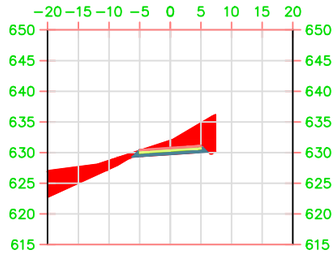

P.K.=3+060

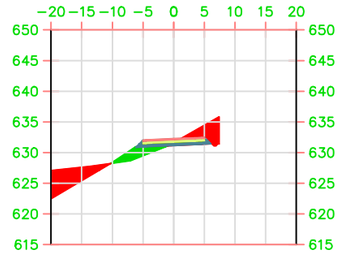

P.K.=3+080

UNIVERSITAT POLITÈCNICA DE VALÈNCIA ESCUELA TÉCNICA SUPERIOR DE INGENIEROS DE CAMINOS, CANALES Y PUERTOS	AUTOR DEL PROYECTO GUILLEM CERVERA MARTÍNEZ	FECHA JUNIO 2016	TÍTULO DEL PROYECTO ESTUDIOS PARA LA REDACCIÓN DEL PROYECTO BÁSICO DE LA VARIANTE DE LA CARRETERA CV-35 A SU PASO POR EL MUNICIPIO DE CHELVA (PROVINCIA DE VALENCIA). ALTERNATIVA NORTE. DISEÑO GEOMÉTRICO Y DEL FIRME	ESCALA: 1:1000	TÍTULO DEL PLANO DISEÑO GEOMÉTRICO. SECCIONES TRANSVERSALES	Nº DE PLANO 3.4 HOJA 24 DE 53

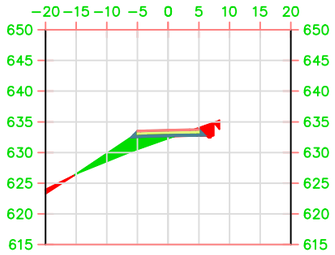

P.K.=3+100

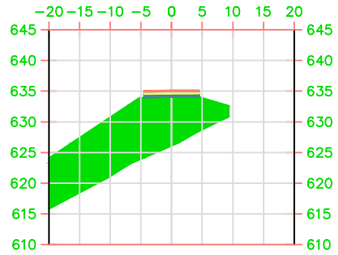

P.K.=3+120

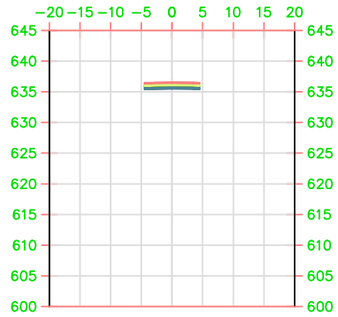

P.K.=3+140

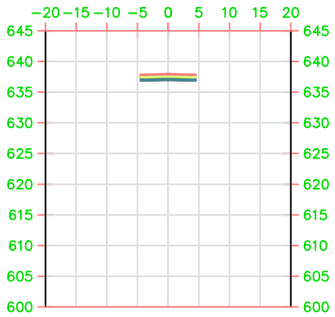

P.K.=3+160

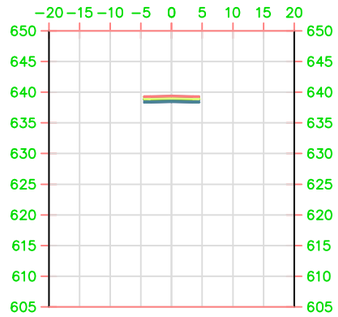

P.K.=3+180

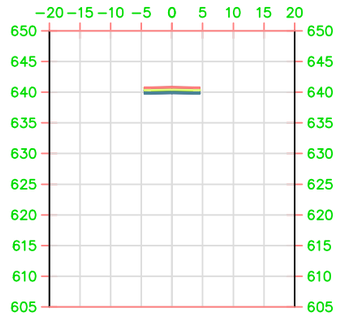

P.K.=3+200

UNIVERSITAT POLITÈCNICA DE VALÈNCIA ESCUELA TÉCNICA SUPERIOR DE INGENIEROS DE CAMINOS, CANALES Y PUERTOS	AUTOR DEL PROYECTO GUILLEM CERVERA MARTÍNEZ	FECHA JUNIO 2016	TÍTULO DEL PROYECTO ESTUDIOS PARA LA REDACCIÓN DEL PROYECTO BÁSICO DE LA VARIANTE DE LA CARRETERA CV-35 A SU PASO POR EL MUNICIPIO DE CHELVA (PROVINCIA DE VALENCIA). ALTERNATIVA NORTE. DISEÑO GEOMÉTRICO Y DEL FIRME	ESCALA: 1:1000	TÍTULO DEL PLANO DISEÑO GEOMÉTRICO. SECCIONES TRANSVERSALES	Nº DE PLANO 3.4 HOJA 25 DE 53

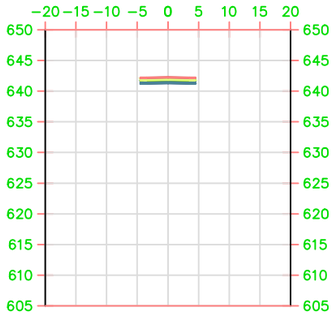

P.K.=3+220

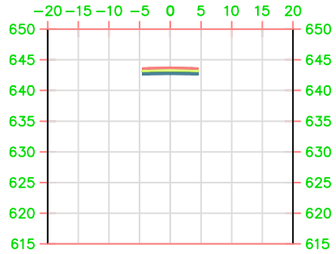

P.K.=3+240

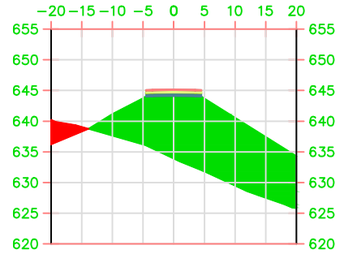

P.K.=3+260

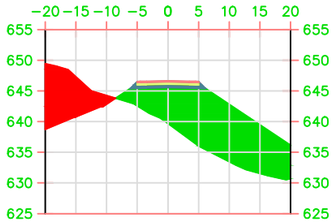

P.K.=3+280

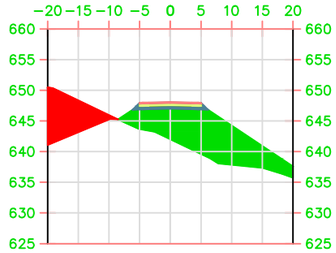

P.K.=3+300

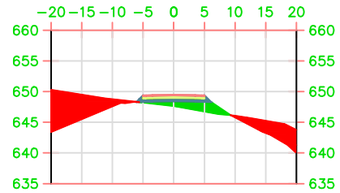

P.K.=3+320

UNIVERSITAT POLITÈCNICA DE VALÈNCIA ESCUELA TÉCNICA SUPERIOR DE INGENIEROS DE CAMINOS, CANALES Y PUERTOS	AUTOR DEL PROYECTO GUILLEM CERVERA MARTÍNEZ	FECHA JUNIO 2016	TÍTULO DEL PROYECTO ESTUDIOS PARA LA REDACCIÓN DEL PROYECTO BÁSICO DE LA VARIANTE DE LA CARRETERA CV-35 A SU PASO POR EL MUNICIPIO DE CHELVA (PROVINCIA DE VALENCIA). ALTERNATIVA NORTE. DISEÑO GEOMÉTRICO Y DEL FIRME	ESCALA: 1:1000	TÍTULO DEL PLANO DISEÑO GEOMÉTRICO. SECCIONES TRANSVERSALES	Nº DE PLANO 3.4 HOJA 26 DE 53

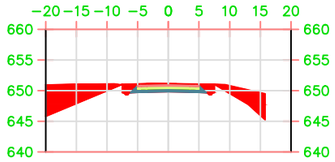

P.K.=3+340

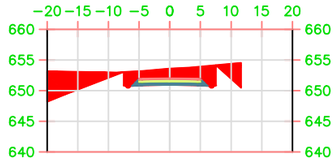

P.K.=3+360

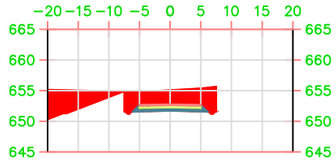

P.K.=3+380

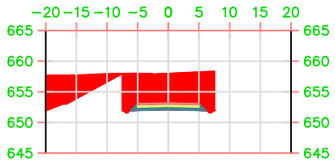

P.K.=3+400

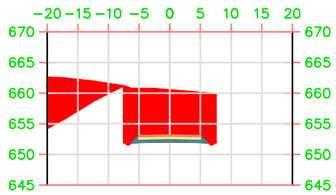

P.K.=3+420

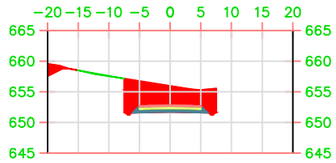

P.K.=3+440

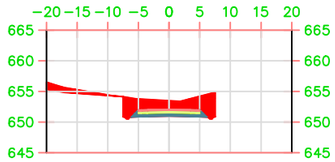

P.K.=3+460

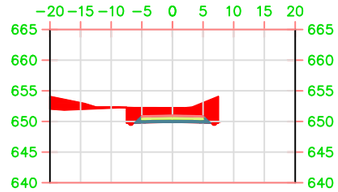

P.K.=3+480

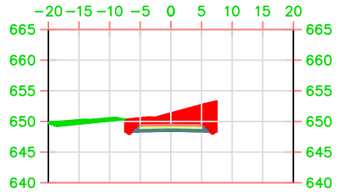

P.K.=3+500

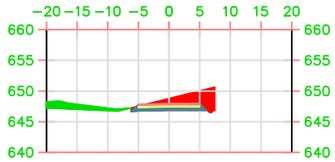

P.K.=3+520

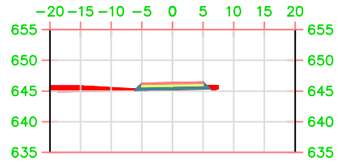

P.K.=3+540

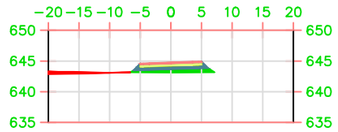

P.K.=3+560

UNIVERSITAT POLITÈCNICA DE VALÈNCIA ESCUELA TÉCNICA SUPERIOR DE INGENIEROS DE CAMINOS, CANALES Y PUERTOS	AUTOR DEL PROYECTO GUILLEM CERVERA MARTÍNEZ	FECHA JUNIO 2016	TÍTULO DEL PROYECTO ESTUDIOS PARA LA REDACCIÓN DEL PROYECTO BÁSICO DE LA VARIANTE DE LA CARRETERA CV-35 A SU PASO POR EL MUNICIPIO DE CHELVA (PROVINCIA DE VALENCIA). ALTERNATIVA NORTE. DISEÑO GEOMÉTRICO Y DEL FIRME	ESCALA: 1:1000	TÍTULO DEL PLANO DISEÑO GEOMÉTRICO. SECCIONES TRANSVERSALES	Nº DE PLANO 3.4 HOJA 28 DE 53

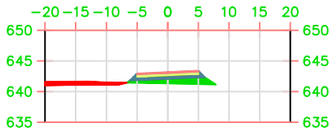

P.K.=3+580

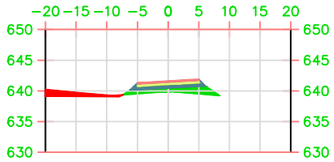

P.K.=3+600

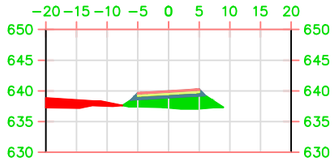

P.K.=3+620

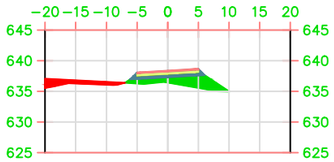

P.K.=3+640

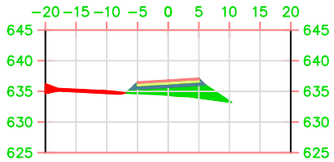

P.K.=3+660

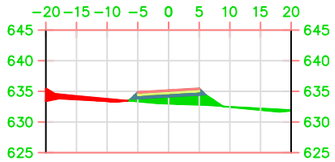

P.K.=3+680

UNIVERSITAT POLITÈCNICA DE VALÈNCIA ESCUELA TÉCNICA SUPERIOR DE INGENIEROS DE CAMINOS, CANALES Y PUERTOS	AUTOR DEL PROYECTO GUILLEM CERVERA MARTÍNEZ	FECHA JUNIO 2016	TÍTULO DEL PROYECTO ESTUDIOS PARA LA REDACCIÓN DEL PROYECTO BÁSICO DE LA VARIANTE DE LA CARRETERA CV-35 A SU PASO POR EL MUNICIPIO DE CHELVA (PROVINCIA DE VALENCIA). ALTERNATIVA NORTE. DISEÑO GEOMÉTRICO Y DEL FIRME	ESCALA: 1:1000	TÍTULO DEL PLANO DISEÑO GEOMÉTRICO. SECCIONES TRANSVERSALES	Nº DE PLANO 3.4 HOJA 29 DE 53

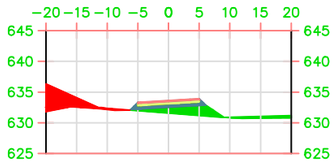

P.K.=3+700

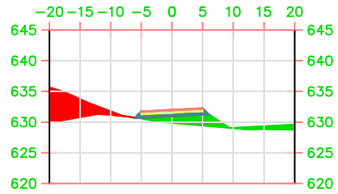

P.K.=3+720

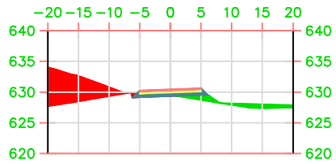

P.K.=3+740

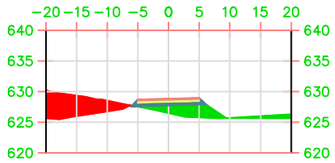

P.K.=3+760

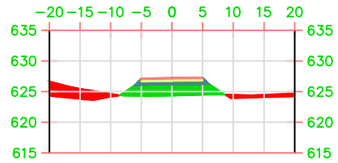

P.K.=3+780

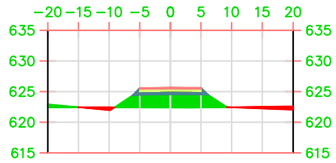

P.K.=3+800

UNIVERSITAT POLITÈCNICA DE VALÈNCIA ESCUELA TÉCNICA SUPERIOR DE INGENIEROS DE CAMINOS, CANALES Y PUERTOS	AUTOR DEL PROYECTO GUILLEM CERVERA MARTÍNEZ	FECHA JUNIO 2016	TÍTULO DEL PROYECTO ESTUDIOS PARA LA REDACCIÓN DEL PROYECTO BÁSICO DE LA VARIANTE DE LA CARRETERA CV-35 A SU PASO POR EL MUNICIPIO DE CHELVA (PROVINCIA DE VALENCIA). ALTERNATIVA NORTE. DISEÑO GEOMÉTRICO Y DEL FIRME	ESCALA: 1:1000	TÍTULO DEL PLANO DISEÑO GEOMÉTRICO. SECCIONES TRANSVERSALES	Nº DE PLANO 3.4 HOJA 30 DE 53

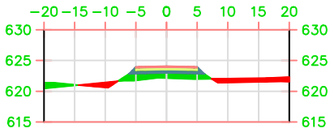

P.K.=3+820

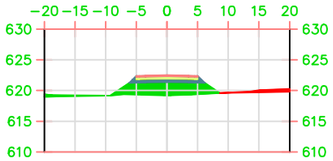

P.K.=3+840

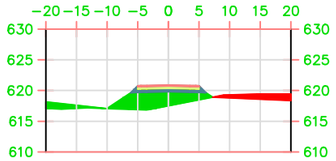

P.K.=3+860

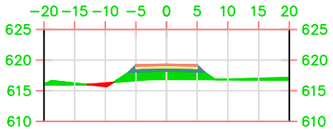

P.K.=3+880

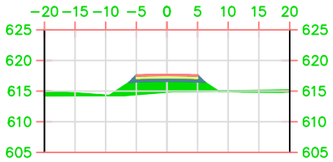

P.K.=3+900

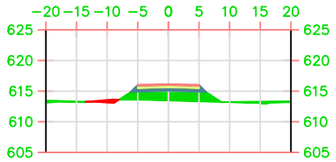

P.K.=3+920

UNIVERSITAT POLITÈCNICA DE VALÈNCIA ESCUELA TÉCNICA SUPERIOR DE INGENIEROS DE CAMINOS, CANALES Y PUERTOS	AUTOR DEL PROYECTO GUILLEM CERVERA MARTÍNEZ	FECHA JUNIO 2016	TÍTULO DEL PROYECTO ESTUDIOS PARA LA REDACCIÓN DEL PROYECTO BÁSICO DE LA VARIANTE DE LA CARRETERA CV-35 A SU PASO POR EL MUNICIPIO DE CHELVA (PROVINCIA DE VALENCIA). ALTERNATIVA NORTE. DISEÑO GEOMÉTRICO Y DEL FIRME	ESCALA: 1:1000	TÍTULO DEL PLANO DISEÑO GEOMÉTRICO. SECCIONES TRANSVERSALES	Nº DE PLANO 3.4 HOJA 31 DE 53

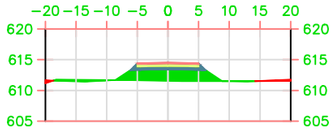

P.K.=3+940

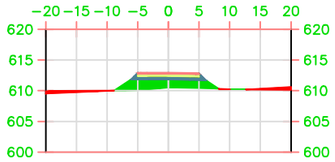

P.K.=3+960

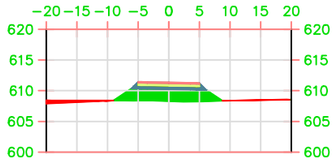

P.K.=3+980

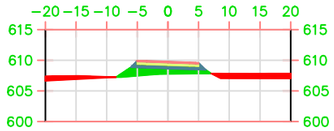

P.K.=4+000

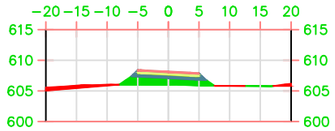

P.K.=4+020

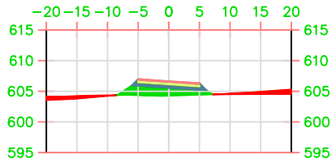

P.K.=4+040

UNIVERSITAT POLITÈCNICA DE VALÈNCIA ESCUELA TÉCNICA SUPERIOR DE INGENIEROS DE CAMINOS, CANALES Y PUERTOS	AUTOR DEL PROYECTO GUILLEM CERVERA MARTÍNEZ	FECHA JUNIO 2016	TÍTULO DEL PROYECTO ESTUDIOS PARA LA REDACCIÓN DEL PROYECTO BÁSICO DE LA VARIANTE DE LA CARRETERA CV-35 A SU PASO POR EL MUNICIPIO DE CHELVA (PROVINCIA DE VALENCIA). ALTERNATIVA NORTE. DISEÑO GEOMÉTRICO Y DEL FIRME	ESCALA: 1:1000	TÍTULO DEL PLANO DISEÑO GEOMÉTRICO. SECCIONES TRANSVERSALES	Nº DE PLANO 3.4 HOJA 32 DE 53

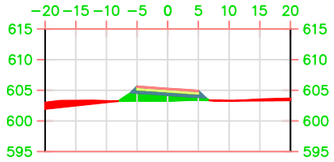

P.K.=4+060

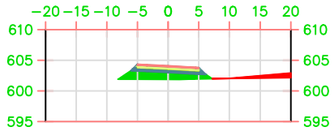

P.K.=4+080

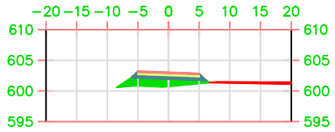

P.K.=4+100

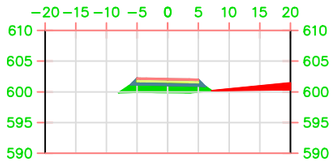

P.K.=4+120

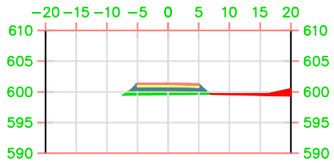

P.K.=4+140

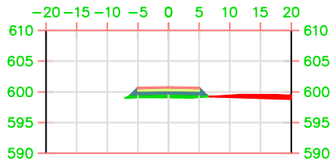

P.K.=4+160

UNIVERSITAT POLITÈCNICA DE VALÈNCIA ESCUELA TÉCNICA SUPERIOR DE INGENIEROS DE CAMINOS, CANALES Y PUERTOS	AUTOR DEL PROYECTO GUILLEM CERVERA MARTÍNEZ	FECHA JUNIO 2016	TÍTULO DEL PROYECTO ESTUDIOS PARA LA REDACCIÓN DEL PROYECTO BÁSICO DE LA VARIANTE DE LA CARRETERA CV-35 A SU PASO POR EL MUNICIPIO DE CHELVA (PROVINCIA DE VALENCIA). ALTERNATIVA NORTE. DISEÑO GEOMÉTRICO Y DEL FIRME	ESCALA: 1:1000	TÍTULO DEL PLANO DISEÑO GEOMÉTRICO. SECCIONES TRANSVERSALES	Nº DE PLANO 3.4 HOJA 33 DE 53

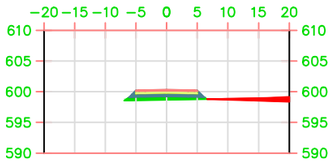

P.K.=4+180

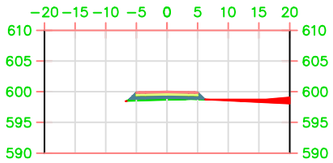

P.K.=4+200

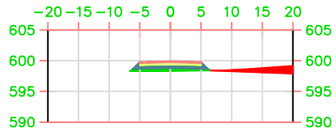

P.K.=4+220

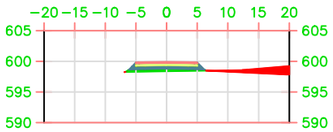

P.K.=4+240

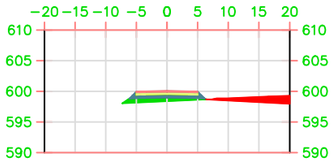

P.K.=4+260

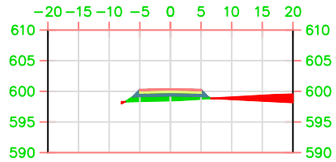

P.K.=4+280

UNIVERSITAT POLITÈCNICA DE VALÈNCIA ESCUELA TÉCNICA SUPERIOR DE INGENIEROS DE CAMINOS, CANALES Y PUERTOS	AUTOR DEL PROYECTO GUILLEM CERVERA MARTÍNEZ	FECHA JUNIO 2016	TÍTULO DEL PROYECTO ESTUDIOS PARA LA REDACCIÓN DEL PROYECTO BÁSICO DE LA VARIANTE DE LA CARRETERA CV-35 A SU PASO POR EL MUNICIPIO DE CHELVA (PROVINCIA DE VALENCIA). ALTERNATIVA NORTE. DISEÑO GEOMÉTRICO Y DEL FIRME	ESCALA: 1:1000	TÍTULO DEL PLANO DISEÑO GEOMÉTRICO. SECCIONES TRANSVERSALES	Nº DE PLANO 3.4 HOJA 34 DE 53

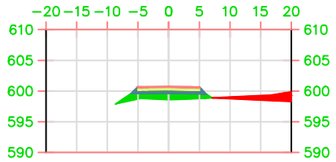

P.K.=4+300

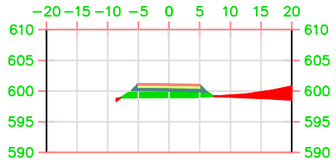

P.K.=4+320

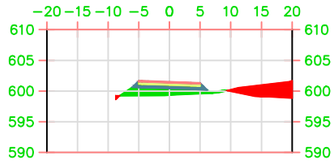

P.K.=4+340

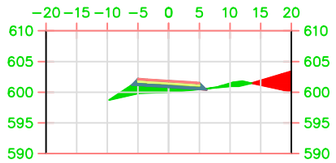

P.K.=4+360

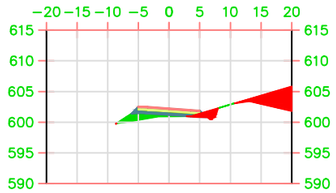

P.K.=4+380

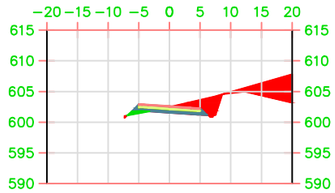

P.K.=4+400

UNIVERSITAT POLITÈCNICA DE VALÈNCIA ESCUELA TÉCNICA SUPERIOR DE INGENIEROS DE CAMINOS, CANALES Y PUERTOS	AUTOR DEL PROYECTO GUILLEM CERVERA MARTÍNEZ	FECHA JUNIO 2016	TÍTULO DEL PROYECTO ESTUDIOS PARA LA REDACCIÓN DEL PROYECTO BÁSICO DE LA VARIANTE DE LA CARRETERA CV-35 A SU PASO POR EL MUNICIPIO DE CHELVA (PROVINCIA DE VALENCIA). ALTERNATIVA NORTE. DISEÑO GEOMÉTRICO Y DEL FIRME	ESCALA: 1:1000	TÍTULO DEL PLANO DISEÑO GEOMÉTRICO. SECCIONES TRANSVERSALES	Nº DE PLANO 3.4 HOJA 35 DE 53

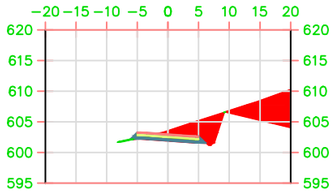

P.K.=4+420

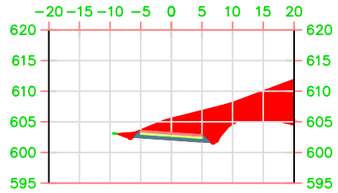

P.K.=4+440

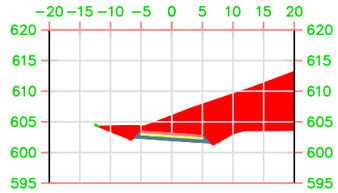

P.K.=4+460

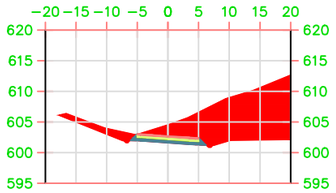

P.K.=4+480

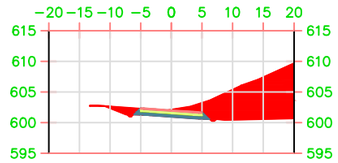

P.K.=4+500

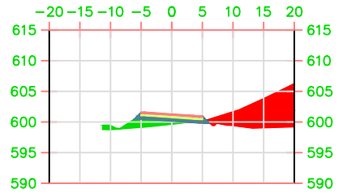

P.K.=4+520

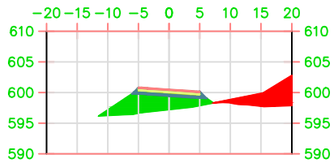

P.K.=4+540

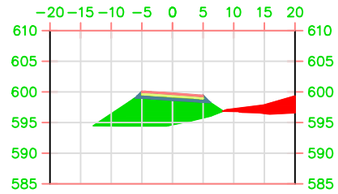

P.K.=4+560

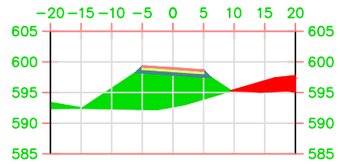

P.K.=4+580

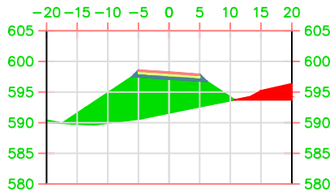

P.K.=4+600

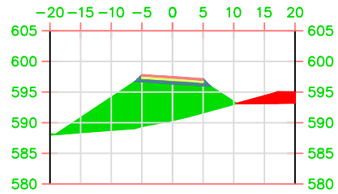

P.K.=4+620

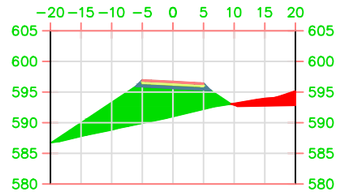

P.K.=4+640

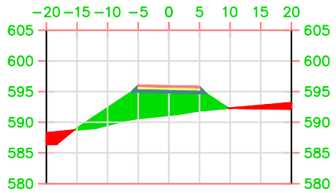

P.K.=4+660

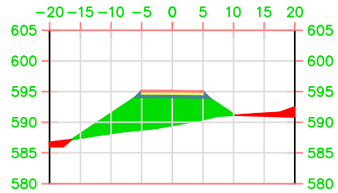

P.K.=4+680

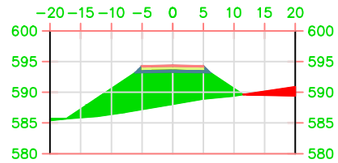

P.K.=4+700

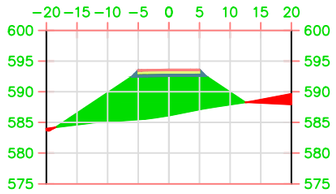

P.K.=4+720

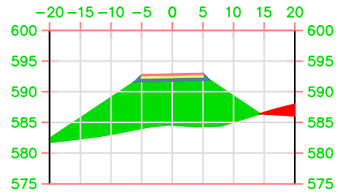

P.K.=4+740

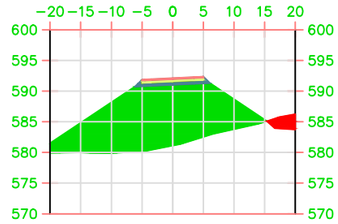

P.K.=4+760

UNIVERSITAT POLITÈCNICA DE VALÈNCIA ESCUELA TÉCNICA SUPERIOR DE INGENIEROS DE CAMINOS, CANALES Y PUERTOS	AUTOR DEL PROYECTO GUILLEM CERVERA MARTÍNEZ	FECHA JUNIO 2016	TÍTULO DEL PROYECTO ESTUDIOS PARA LA REDACCIÓN DEL PROYECTO BÁSICO DE LA VARIANTE DE LA CARRETERA CV-35 A SU PASO POR EL MUNICIPIO DE CHELVA (PROVINCIA DE VALENCIA). ALTERNATIVA NORTE. DISEÑO GEOMÉTRICO Y DEL FIRME	ESCALA: 1:1000	TÍTULO DEL PLANO DISEÑO GEOMÉTRICO. SECCIONES TRANSVERSALES	Nº DE PLANO 3.4 HOJA 38 DE 53

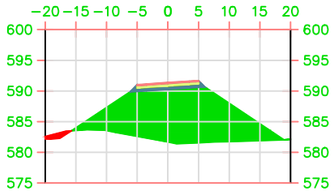

P.K.=4+780

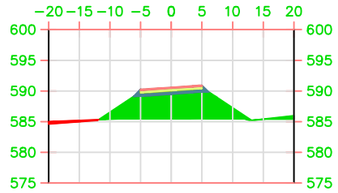

P.K.=4+800

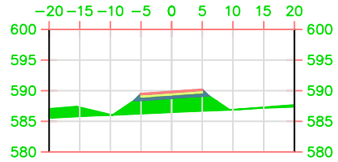

P.K.=4+820

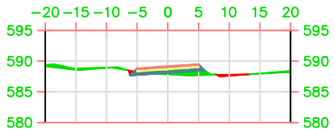

P.K.=4+840

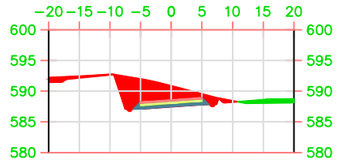

P.K.=4+860

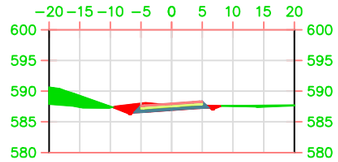

P.K.=4+880

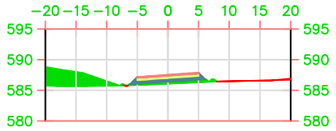

P.K.=4+900

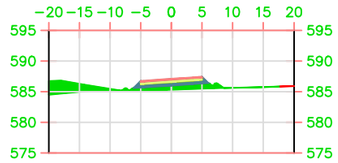

P.K.=4+920

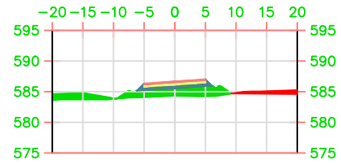

P.K.=4+940

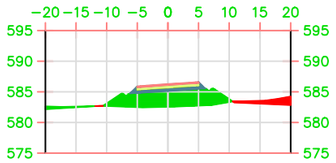

P.K.=4+960

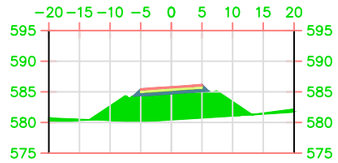

P.K.=4+980

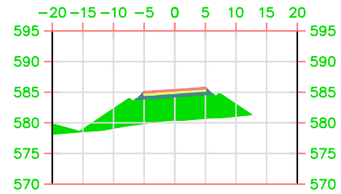

P.K.=5+000

UNIVERSITAT POLITÈCNICA DE VALÈNCIA ESCUELA TÉCNICA SUPERIOR DE INGENIEROS DE CAMINOS, CANALES Y PUERTOS	AUTOR DEL PROYECTO GUILLEM CERVERA MARTÍNEZ	FECHA JUNIO 2016	TÍTULO DEL PROYECTO ESTUDIOS PARA LA REDACCIÓN DEL PROYECTO BÁSICO DE LA VARIANTE DE LA CARRETERA CV-35 A SU PASO POR EL MUNICIPIO DE CHELVA (PROVINCIA DE VALENCIA). ALTERNATIVA NORTE. DISEÑO GEOMÉTRICO Y DEL FIRME	ESCALA: 1:1000	TÍTULO DEL PLANO DISEÑO GEOMÉTRICO. SECCIONES TRANSVERSALES	Nº DE PLANO 3.4
						HOJA 40 DE 53

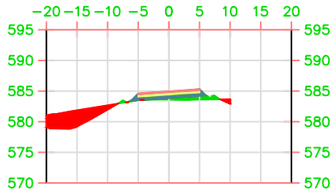

P.K.=5+020

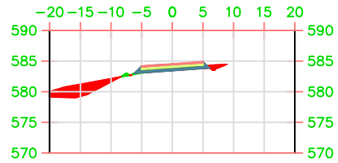

P.K.=5+040

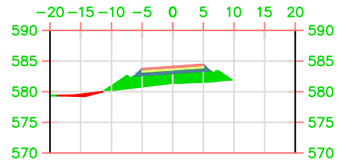

P.K.=5+060

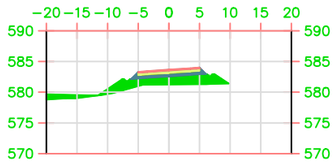

P.K.=5+080

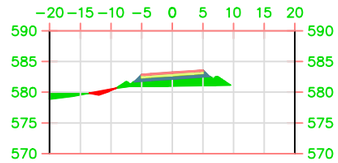

P.K.=5+100

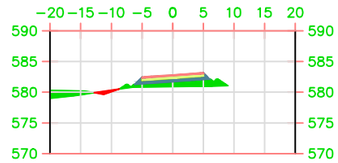

P.K.=5+120

UNIVERSITAT POLITÈCNICA DE VALÈNCIA ESCUELA TÉCNICA SUPERIOR DE INGENIEROS DE CAMINOS, CANALES Y PUERTOS	AUTOR DEL PROYECTO GUILLEM CERVERA MARTÍNEZ	FECHA JUNIO 2016	TÍTULO DEL PROYECTO ESTUDIOS PARA LA REDACCIÓN DEL PROYECTO BÁSICO DE LA VARIANTE DE LA CARRETERA CV-35 A SU PASO POR EL MUNICIPIO DE CHELVA (PROVINCIA DE VALENCIA). ALTERNATIVA NORTE. DISEÑO GEOMÉTRICO Y DEL FIRME	ESCALA: 1:1000	TÍTULO DEL PLANO DISEÑO GEOMÉTRICO. SECCIONES TRANSVERSALES	Nº DE PLANO 3.4 HOJA 41 DE 53

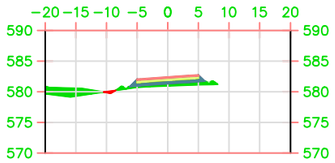

P.K.=5+140

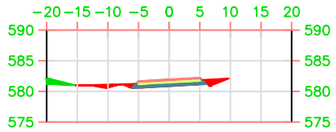

P.K.=5+160

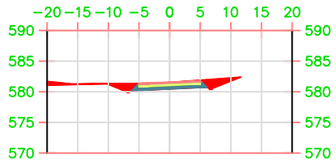

P.K.=5+180

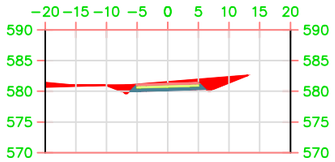

P.K.=5+200

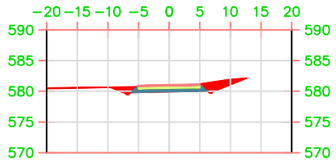

P.K.=5+220

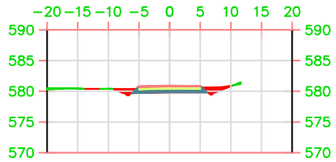

P.K.=5+240

UNIVERSITAT POLITÈCNICA DE VALÈNCIA ESCUELA TÉCNICA SUPERIOR DE INGENIEROS DE CAMINOS, CANALES Y PUERTOS	AUTOR DEL PROYECTO GUILLEM CERVERA MARTÍNEZ	FECHA JUNIO 2016	TÍTULO DEL PROYECTO ESTUDIOS PARA LA REDACCIÓN DEL PROYECTO BÁSICO DE LA VARIANTE DE LA CARRETERA CV-35 A SU PASO POR EL MUNICIPIO DE CHELVA (PROVINCIA DE VALENCIA). ALTERNATIVA NORTE. DISEÑO GEOMÉTRICO Y DEL FIRME	ESCALA: 1:1000	TÍTULO DEL PLANO DISEÑO GEOMÉTRICO. SECCIONES TRANSVERSALES	Nº DE PLANO 3.4 HOJA 42 DE 53

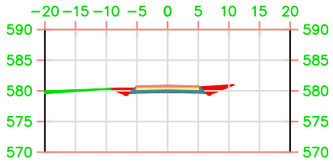

P.K.=5+260

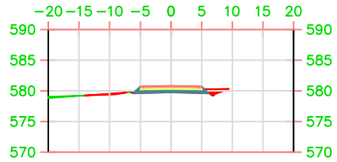

P.K.=5+280

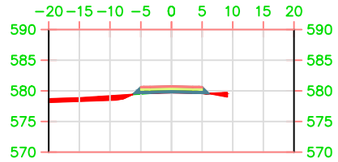

P.K.=5+300

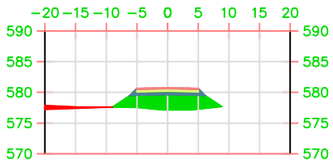

P.K.=5+320

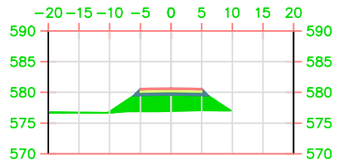

P.K.=5+340

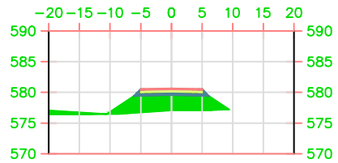

P.K.=5+360

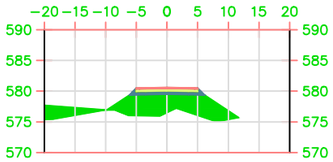

P.K.=5+380

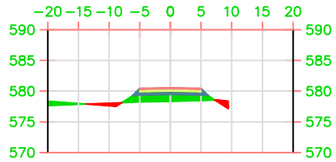

P.K.=5+400

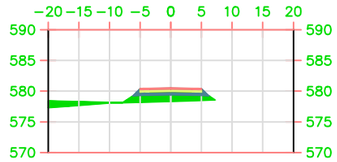

P.K.=5+420

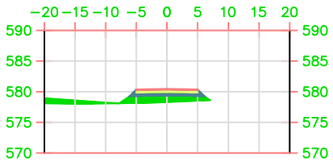

P.K.=5+440

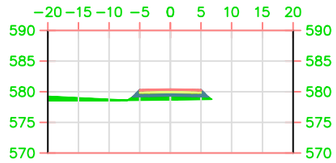

P.K.=5+460

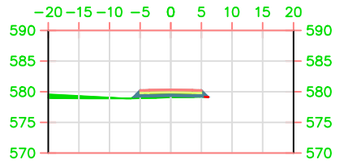

P.K.=5+480

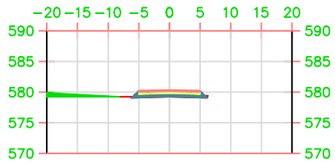

P.K.=5+500

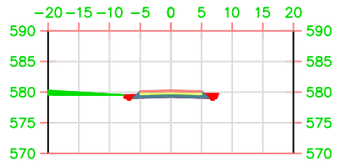

P.K.=5+520

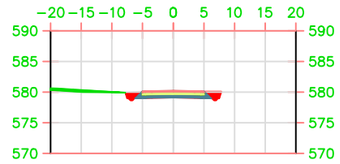

P.K.=5+540

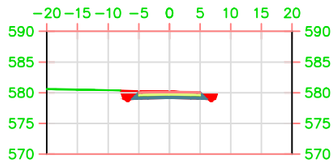

P.K.=5+560

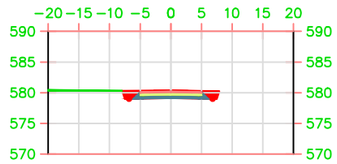

P.K.=5+580

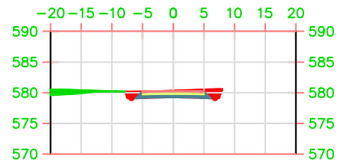

P.K.=5+600

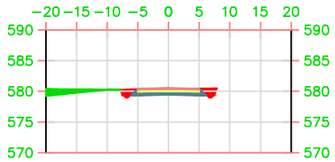

P.K.=5+620

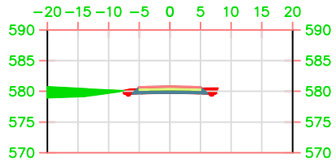

P.K.=5+640

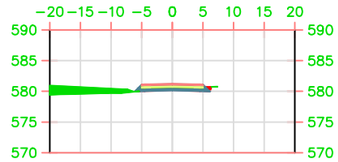

P.K.=5+660

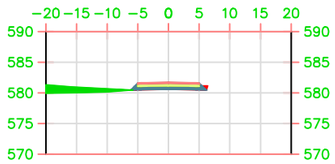

P.K.=5+680

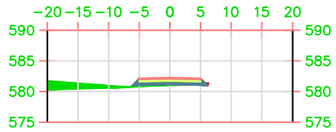

P.K.=5+700

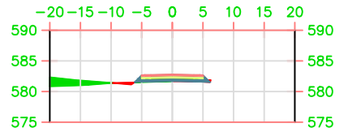

P.K.=5+720

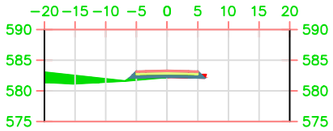

P.K.=5+740

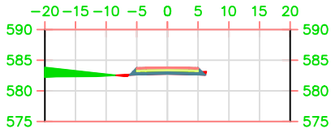

P.K.=5+760

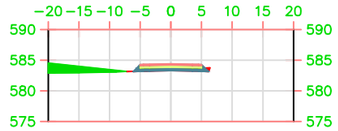

P.K.=5+780

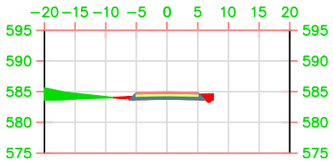

P.K.=5+800

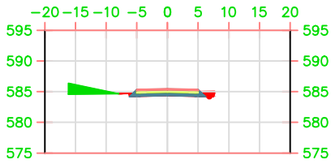

P.K.=5+820

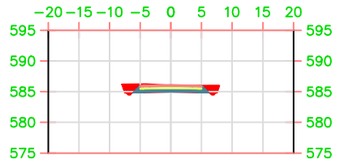

P.K.=5+840

UNIVERSITAT POLITÈCNICA DE VALÈNCIA ESCUELA TÉCNICA SUPERIOR DE INGENIEROS DE CAMINOS, CANALES Y PUERTOS	AUTOR DEL PROYECTO GUILLEM CERVERA MARTÍNEZ	FECHA JUNIO 2016	TÍTULO DEL PROYECTO ESTUDIOS PARA LA REDACCIÓN DEL PROYECTO BÁSICO DE LA VARIANTE DE LA CARRETERA CV-35 A SU PASO POR EL MUNICIPIO DE CHELVA (PROVINCIA DE VALENCIA). ALTERNATIVA NORTE. DISEÑO GEOMÉTRICO Y DEL FIRME	ESCALA: 1:1000	TÍTULO DEL PLANO DISEÑO GEOMÉTRICO. SECCIONES TRANSVERSALES	Nº DE PLANO 3.4 HOJA 47 DE 53

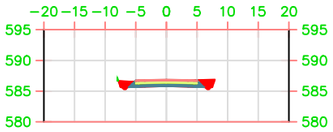

P.K.=5+860

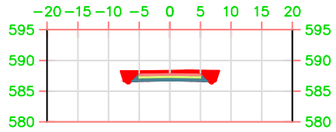

P.K.=5+880

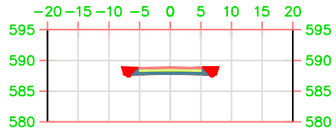

P.K.=5+900

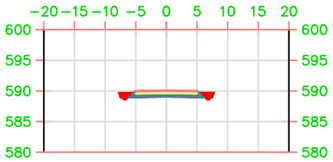

P.K.=5+920

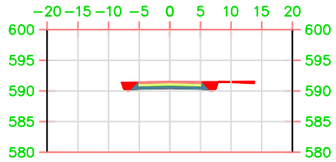

P.K.=5+940

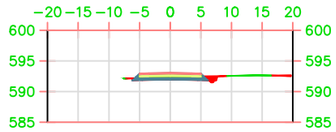

P.K.=5+960

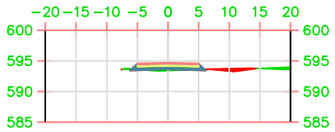

P.K.=5+980

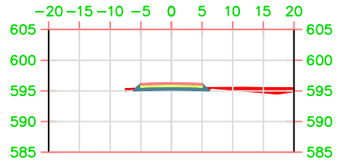

P.K.=6+000

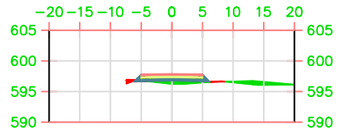

P.K.=6+020

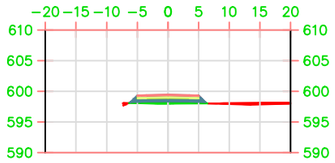

P.K.=6+040

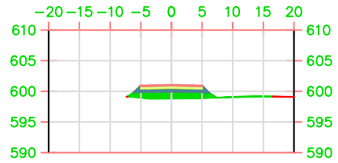

P.K.=6+060

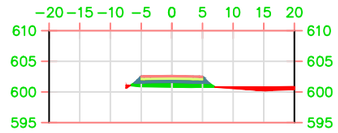

P.K.=6+080

UNIVERSITAT POLITÈCNICA DE VALÈNCIA ESCUELA TÉCNICA SUPERIOR DE INGENIEROS DE CAMINOS, CANALES Y PUERTOS	AUTOR DEL PROYECTO GUILLEM CERVERA MARTÍNEZ	FECHA JUNIO 2016	TÍTULO DEL PROYECTO ESTUDIOS PARA LA REDACCIÓN DEL PROYECTO BÁSICO DE LA VARIANTE DE LA CARRETERA CV-35 A SU PASO POR EL MUNICIPIO DE CHELVA (PROVINCIA DE VALENCIA). ALTERNATIVA NORTE. DISEÑO GEOMÉTRICO Y DEL FIRME	ESCALA: 1:1000	TÍTULO DEL PLANO DISEÑO GEOMÉTRICO. SECCIONES TRANSVERSALES	Nº DE PLANO 3.4 HOJA 49 DE 53

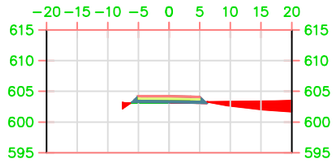

P.K.=6+100

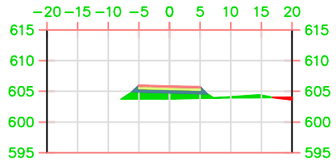

P.K.=6+120

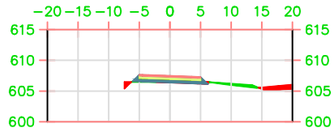

P.K.=6+140

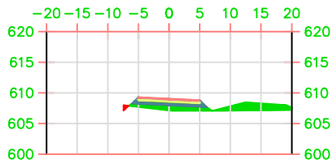

P.K.=6+160

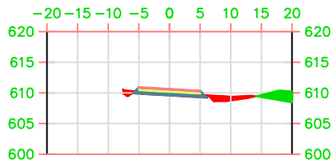

P.K.=6+180

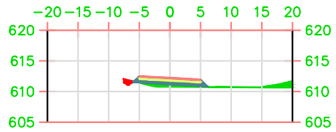

P.K.=6+200

UNIVERSITAT POLITÈCNICA DE VALÈNCIA ESCUELA TÉCNICA SUPERIOR DE INGENIEROS DE CAMINOS, CANALES Y PUERTOS	AUTOR DEL PROYECTO GUILLEM CERVERA MARTÍNEZ	FECHA JUNIO 2016	TÍTULO DEL PROYECTO ESTUDIOS PARA LA REDACCIÓN DEL PROYECTO BÁSICO DE LA VARIANTE DE LA CARRETERA CV-35 A SU PASO POR EL MUNICIPIO DE CHELVA (PROVINCIA DE VALENCIA). ALTERNATIVA NORTE. DISEÑO GEOMÉTRICO Y DEL FIRME	ESCALA: 1:1000	TÍTULO DEL PLANO DISEÑO GEOMÉTRICO. SECCIONES TRANSVERSALES	Nº DE PLANO 3.4 HOJA 50 DE 53

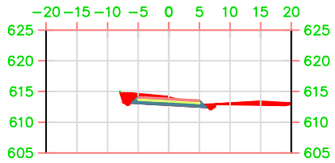

P.K.=6+220

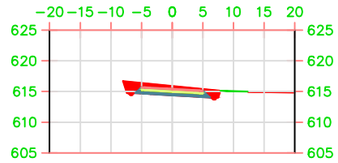

P.K.=6+240

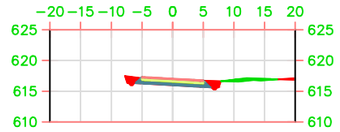

P.K.=6+260

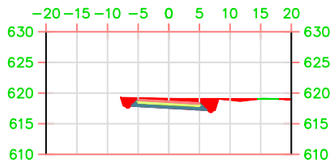

P.K.=6+280

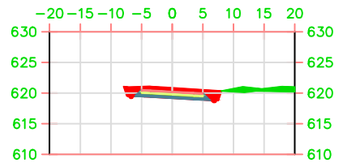

P.K.=6+300

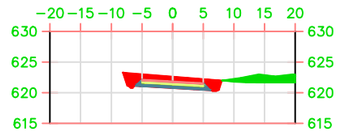

P.K.=6+320

UNIVERSITAT POLITÈCNICA DE VALÈNCIA ESCUELA TÉCNICA SUPERIOR DE INGENIEROS DE CAMINOS, CANALES Y PUERTOS	AUTOR DEL PROYECTO GUILLEM CERVERA MARTÍNEZ	FECHA JUNIO 2016	TÍTULO DEL PROYECTO ESTUDIOS PARA LA REDACCIÓN DEL PROYECTO BÁSICO DE LA VARIANTE DE LA CARRETERA CV-35 A SU PASO POR EL MUNICIPIO DE CHELVA (PROVINCIA DE VALENCIA). ALTERNATIVA NORTE. DISEÑO GEOMÉTRICO Y DEL FIRME	ESCALA: 1:1000	TÍTULO DEL PLANO DISEÑO GEOMÉTRICO. SECCIONES TRANSVERSALES	Nº DE PLANO 3.4 HOJA 51 DE 53

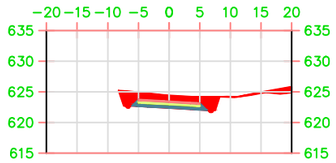

P.K.=6+340

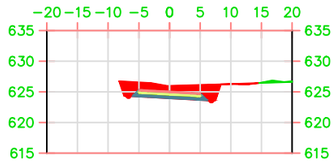

P.K.=6+360

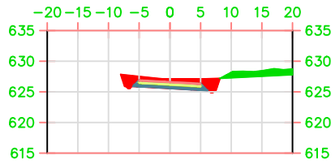

P.K.=6+380

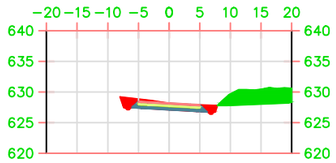

P.K.=6+400

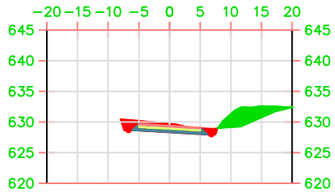

P.K.=6+420

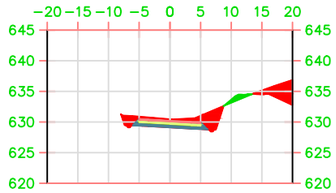

P.K.=6+440

UNIVERSITAT POLITÈCNICA DE VALÈNCIA ESCUELA TÉCNICA SUPERIOR DE INGENIEROS DE CAMINOS, CANALES Y PUERTOS	AUTOR DEL PROYECTO GUILLEM CERVERA MARTÍNEZ	FECHA JUNIO 2016	TÍTULO DEL PROYECTO ESTUDIOS PARA LA REDACCIÓN DEL PROYECTO BÁSICO DE LA VARIANTE DE LA CARRETERA CV-35 A SU PASO POR EL MUNICIPIO DE CHELVA (PROVINCIA DE VALENCIA). ALTERNATIVA NORTE. DISEÑO GEOMÉTRICO Y DEL FIRME	ESCALA: 1:1000	TÍTULO DEL PLANO DISEÑO GEOMÉTRICO. SECCIONES TRANSVERSALES	Nº DE PLANO 3.4 HOJA 52 DE 53

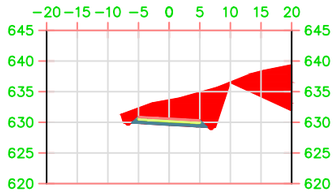

P.K.=6+460

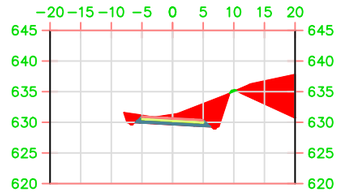

P.K.=6+480

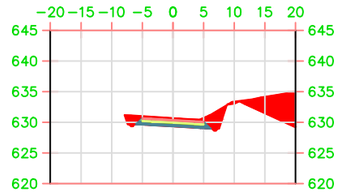

P.K.=6+500

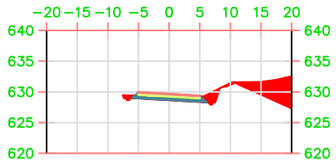

P.K.=6+520

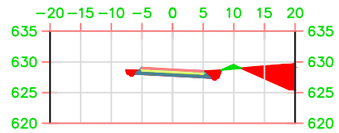

P.K.=6+540

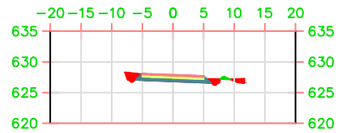

P.K.=6+560

UNIVERSITAT POLITÈCNICA DE VALÈNCIA ESCUELA TÉCNICA SUPERIOR DE INGENIEROS DE CAMINOS, CANALES Y PUERTOS	AUTOR DEL PROYECTO GUILLEM CERVERA MARTÍNEZ	FECHA JUNIO 2016	TÍTULO DEL PROYECTO ESTUDIOS PARA LA REDACCIÓN DEL PROYECTO BÁSICO DE LA VARIANTE DE LA CARRETERA CV-35 A SU PASO POR EL MUNICIPIO DE CHELVA (PROVINCIA DE VALENCIA). ALTERNATIVA NORTE. DISEÑO GEOMÉTRICO Y DEL FIRME	ESCALA: 1:1000	TÍTULO DEL PLANO DISEÑO GEOMÉTRICO. SECCIONES TRANSVERSALES	Nº DE PLANO 3.4 HOJA 53 DE 53