

# RECORRIENDO EL TAJO, LA LUZ DE TOLEDO



ESCUELA TÉCNICA SUPERIOR  
INGENIERÍA DE  
EDIFICACIÓN



TALLER 13

**REALIZADO POR: JUAN ROCA BOSCH**  
**TUTORA DEL PFG: M<sup>a</sup> TERESA GIL PIQUERAS**





## **Situación geográfica:**

Toledo, centro histórico.

## **Objetivos:**

Estudiar y analizar la evolución de los asentamientos históricos.

Localizar los diferentes elementos de interés patrimonial.

Establecer elementos de enlace entre los elementos de interés patrimonial.

Presentar propuestas de actuación.

Mejorar la calidad medioambiental del paisaje.

Conseguir una solución óptima para la adecuación del entorno.

## **Estructura del proyecto:**

Obtención de información.

Análisis de la zona de estudio.

Inventariado y catalogación  
de los bienes patrimoniales.

Propuesta de actuación.



## **Obtención de información.**

Análisis de la zona de estudio.

Inventariado y catalogación  
de los bienes patrimoniales.

Propuesta de actuación.



## **Obtención de información:**

Planos de la zona → Plan de ordenación municipal.

Planos antiguos → Biblioteca Municipal

Ortoimágenes → Visores cartográficos.

Patrimonio → Consorcio de Toledo, Biblioteca Municipal.



Obtención de información.

## **Análisis de la zona de estudio.**

Inventariado y catalogación  
de los bienes patrimoniales.

Propuesta de actuación.



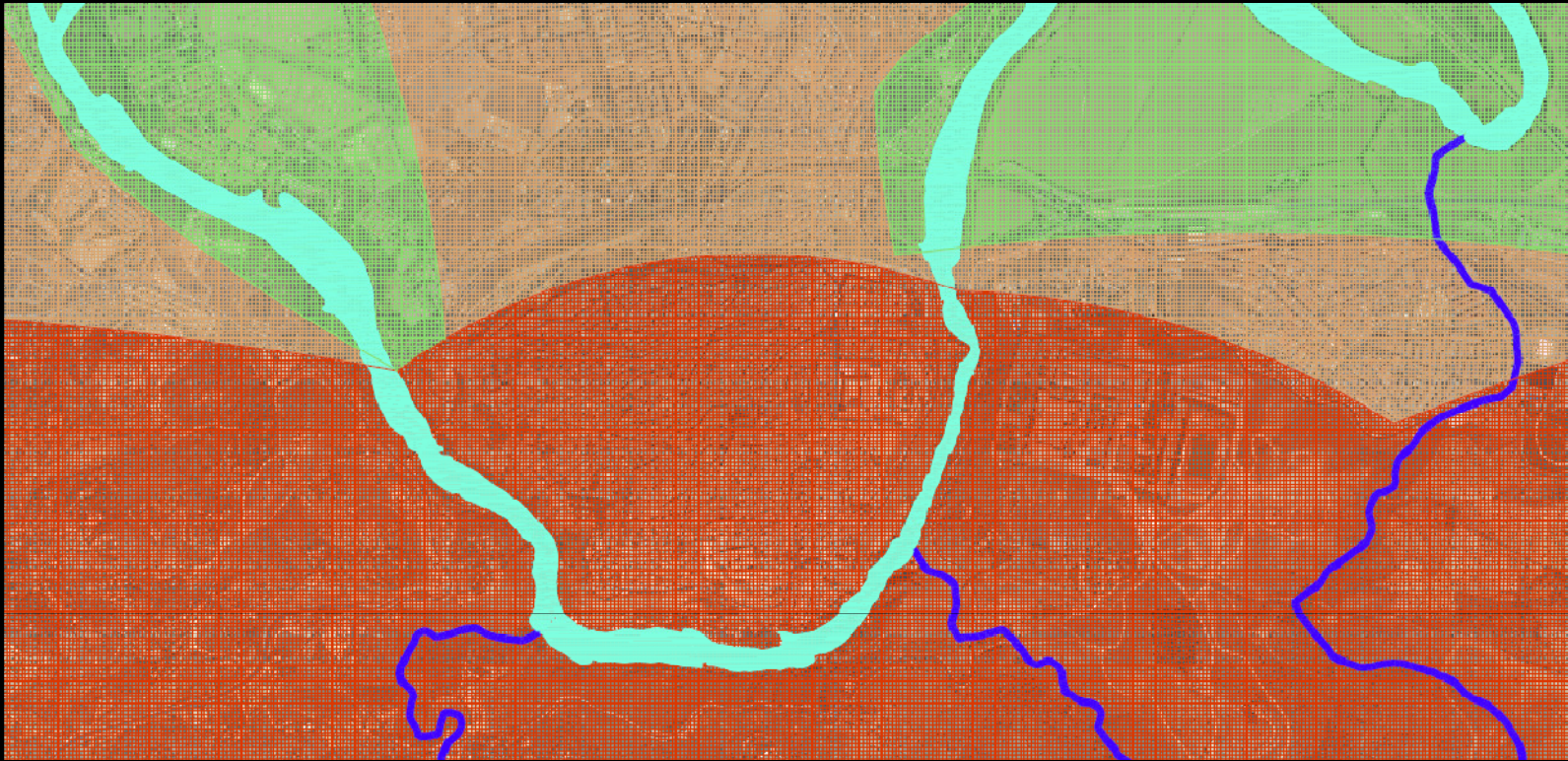

## **Análisis de la zona de estudio**

Inspección visual de la zona  
Estudio geográfico  
Estudio geológico  
Estudio histórico





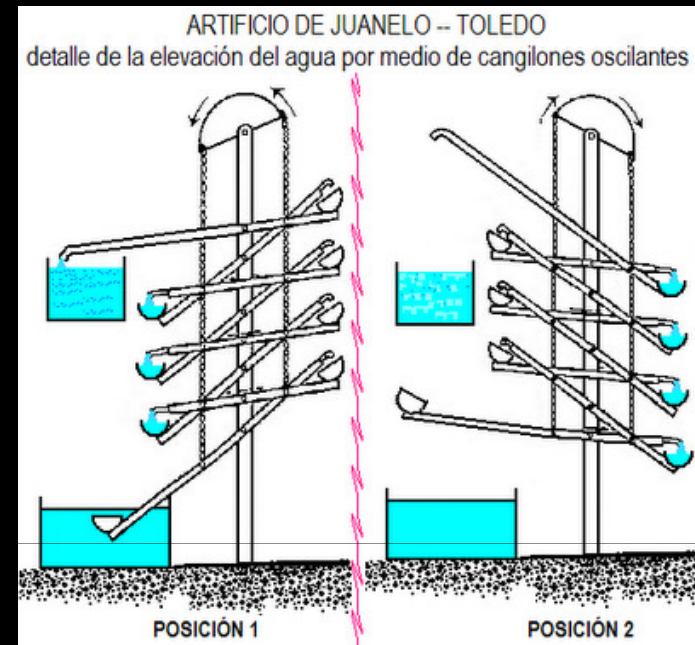
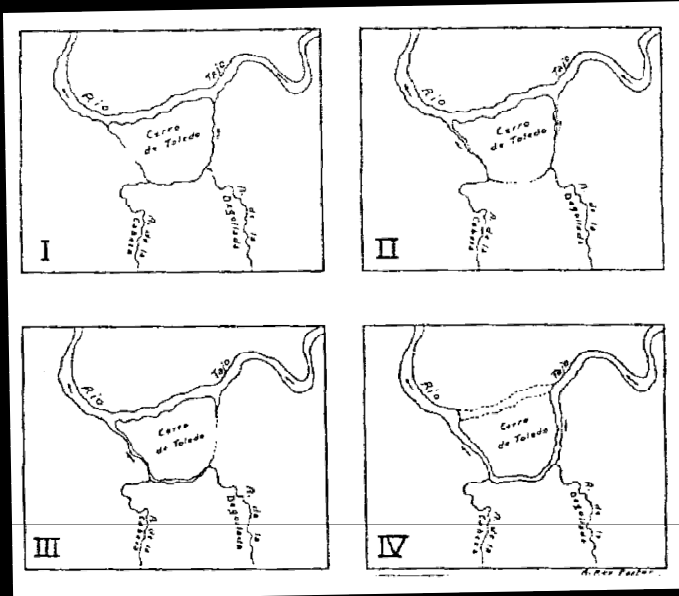

## Análisis de la zona de estudio

El Torno del Tajo.

El acueducto de Toledo y el artificio de Juanelo.



Obtención de información.

Análisis de la zona de estudio.

**Inventariado y catalogación  
de los bienes patrimoniales.**

Propuesta de actuación.

# Inventariado y catalogación de los bienes patrimoniales.

103 edificios monumentales  
280 edificios con valor patrimonial  
435 edificios con elementos de interés especial.

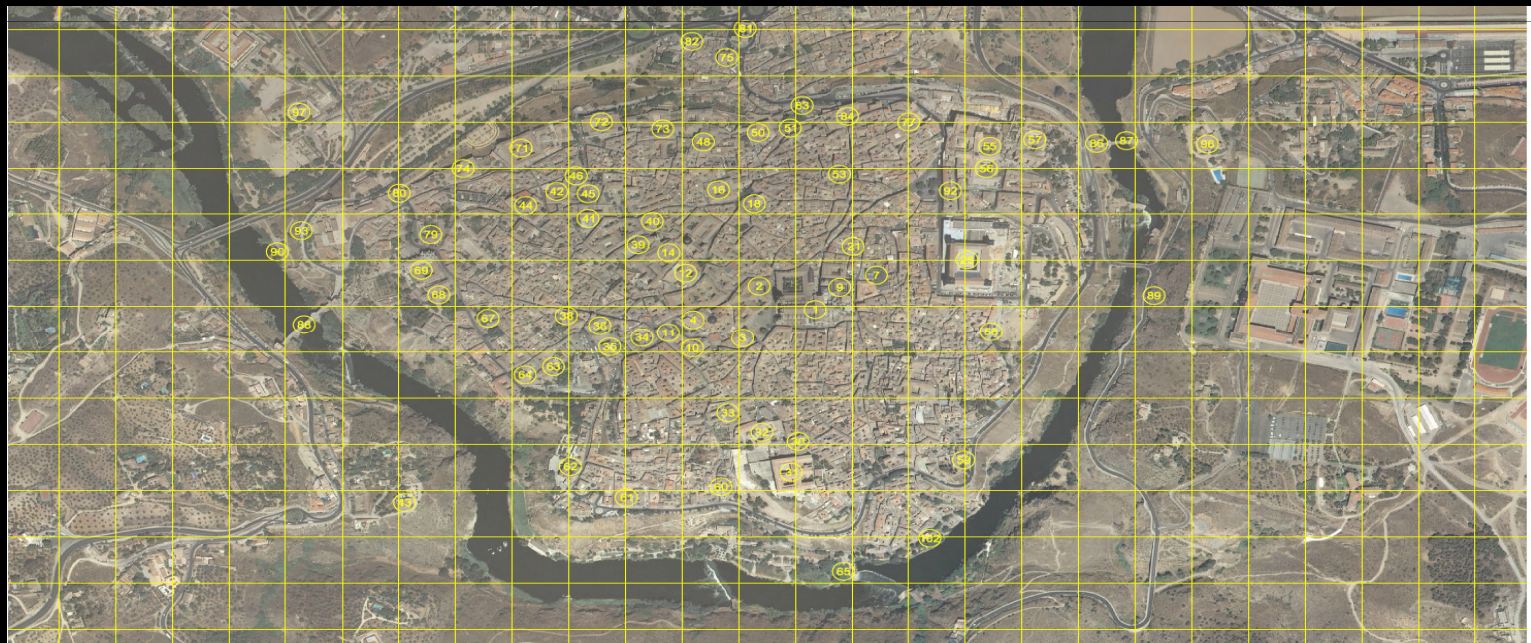



# Inventariado y catalogación de los bienes patrimoniales.

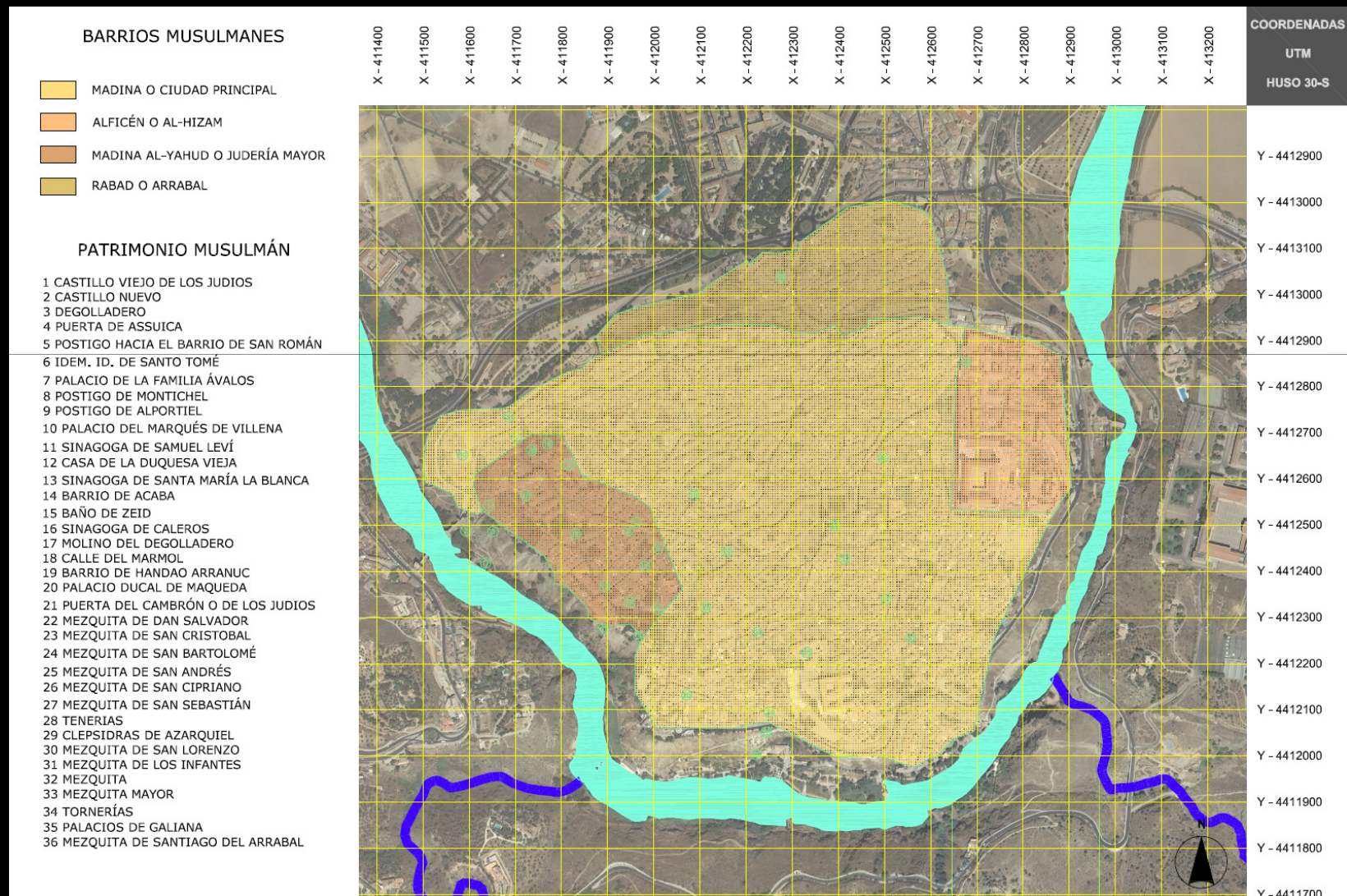



Obtención de información.

Análisis de la zona de estudio.

Inventariado y catalogación  
de los bienes patrimoniales.

**Propuesta de actuación.**



## Propuesta de actuación:

Acondicionamiento de accesos.

Creación de rutas.

Canalización y filtración de las aguas pluviales.

Tratamiento de aguas.

Construcción de la presa.

Formación de las zonas recreativas.





## **Conclusiones:**

El escaso patrimonio natural de la provincia.

Se mantiene la estructura urbana desde los asentamientos musulmanes.

Diversidad de campos estudiados.

Propuesta de actuación.