

Propuesta de Centro Social Identitario de Barrio  
y mejora de viviendas  
César Bargues Ballester  
Taller 3 Año 2013/2014



La Calle

La calle en la ciudad constituye el espacio urbano por excelencia en el que se desarrolla de forma plena la vida pública, albergando por tanto una realidad cambiante. La estructura física del área de intervención constituye un espacio de oportunidad en el que es posible la conexión con el parque existente y su vinculación con un eje que enlace otros equipamientos del barrio, así como el frente marítimo.

Estrategias:

- Repensar la convivencia
- Conectar los distintos ámbitos
- Domesticar la calle, alejándola del carácter estricto de infraestructura
- Diluir los límites público-privados. Prolongación de las actividades

Acciones:

- Gran superficie pavimentada diferenciada mediante texturas
- Creación de espacios neutros y ambiguos combinados con espacios estancia
- Integrar la estación de metro
- Creación de un espacio umbral entre la calle y el interior de la Calderería

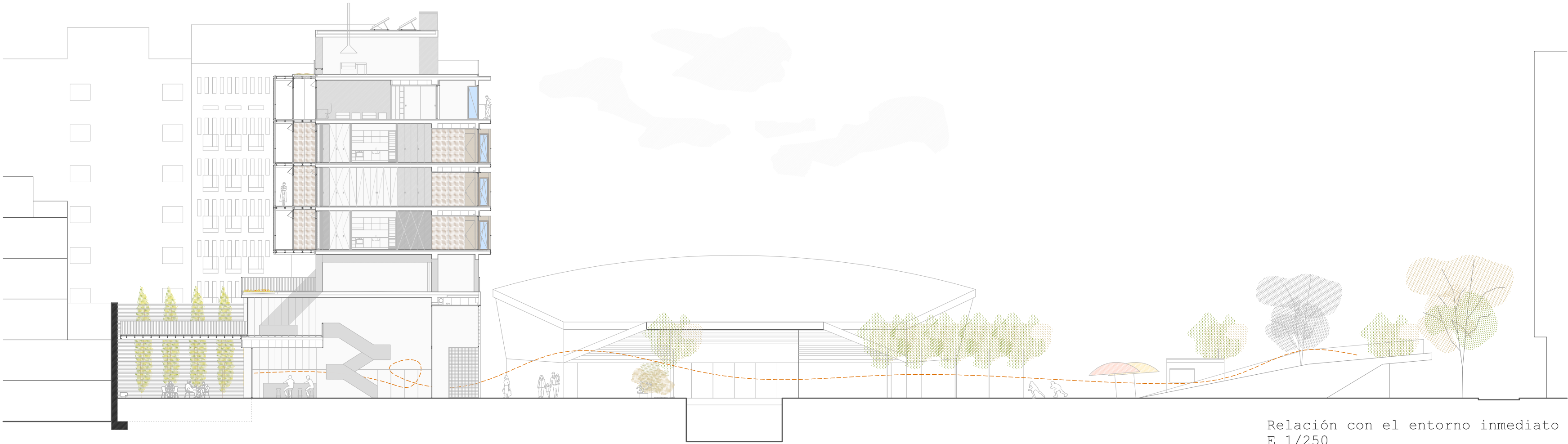
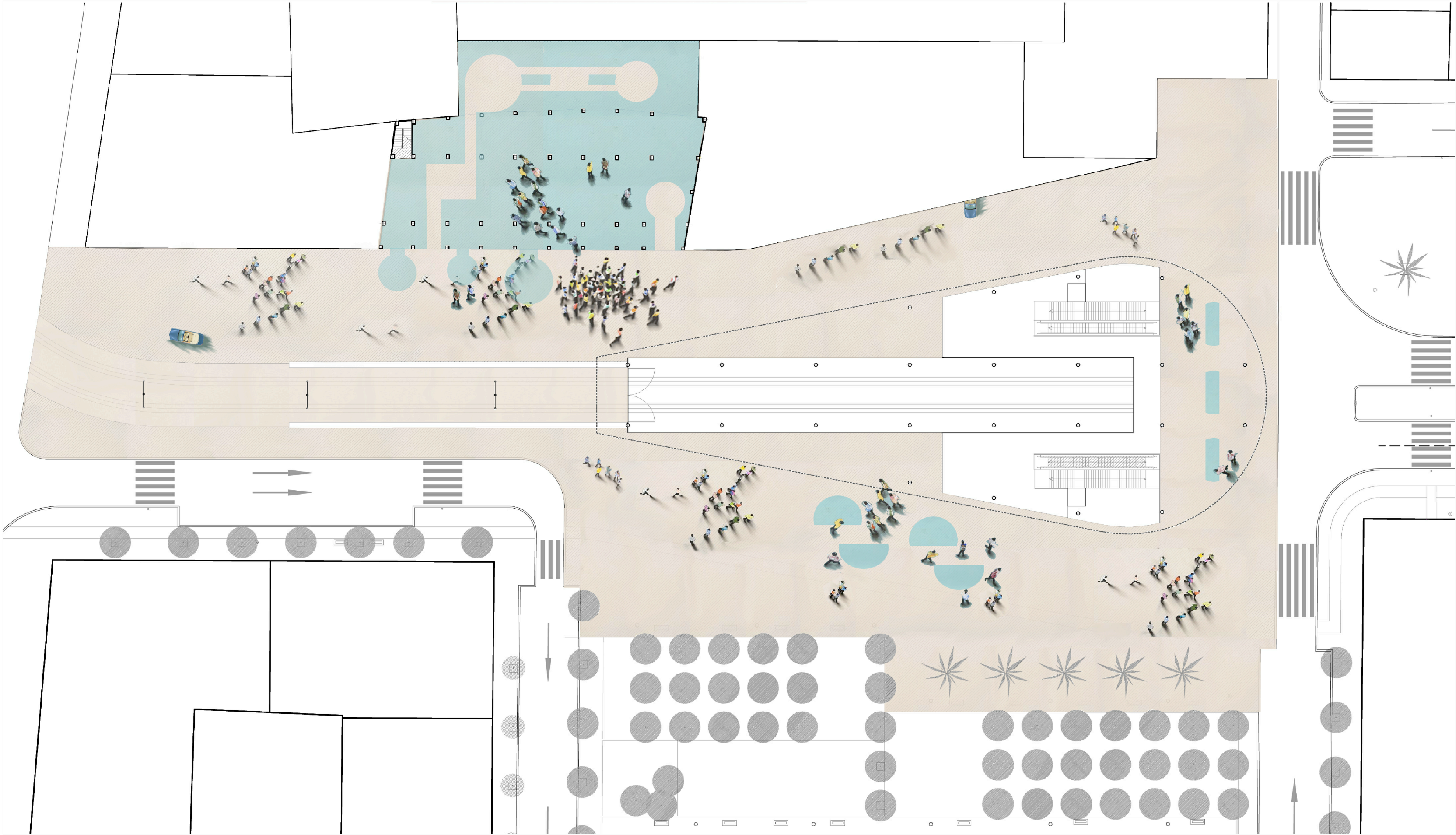

Relación con el entorno inmediato  
E 1/250



Relación con el entorno inmediato  
E 1/400

Mercadillo

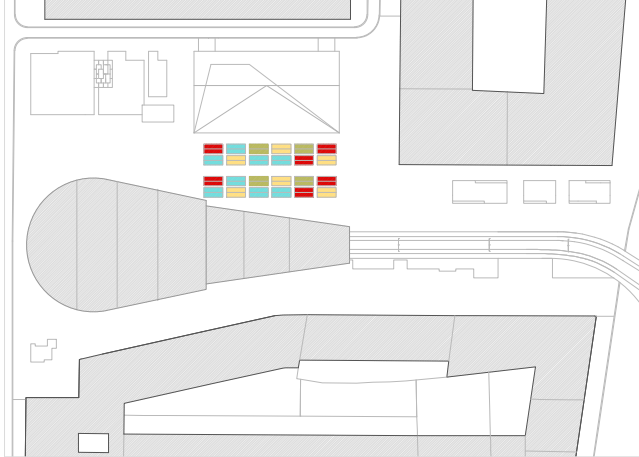

Extensión de la Calderería



Fiestas de barrio



Juegos infantiles



Lugar de reunión



Reaprovechamiento vegetación

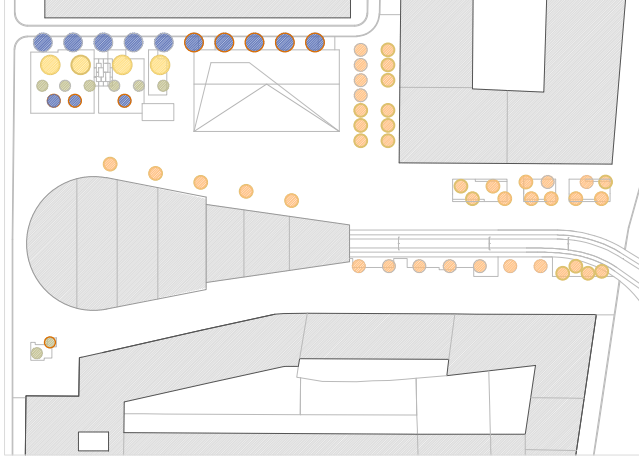

Dinámicas de uso