



# MOLÍ DELS PASSIEGO.SUECA

tutor.CARLOS SALAZAR FRAIRE alumna.INMACULADA CLAR BONO CURSO 2013/14

PFC

\_Centro urbano Sueca

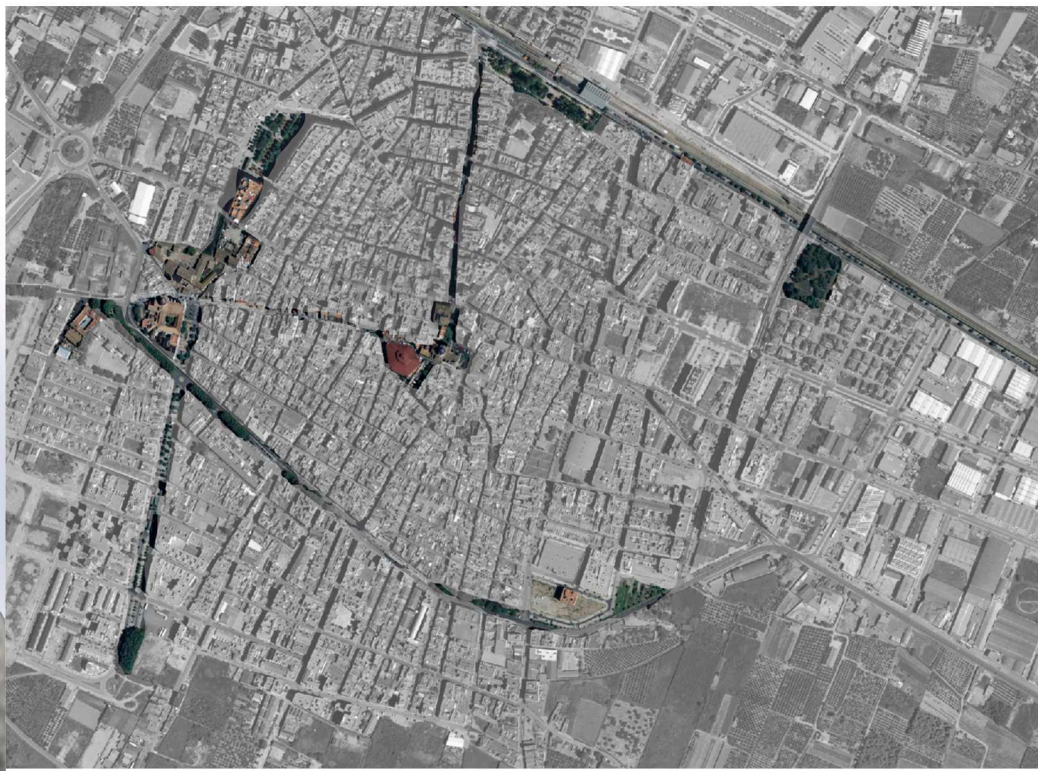

\_Núcleos de actividad



\_Entorno Molino

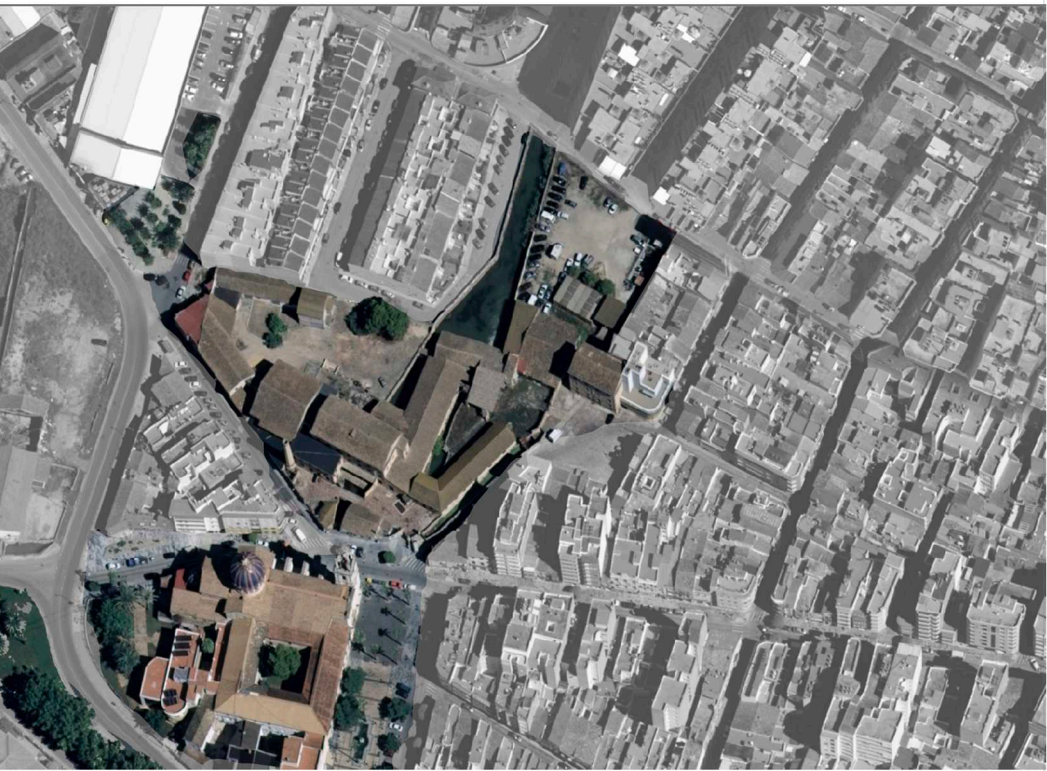

paisaje Arroz Arte Caza Arq. Efímera Activa  
Relación Ocio Tradición Ligera Valor  
Gastronomía Comercio Reciclaje  
Identidad-Territorio-Cultura-Economía

\_RELACION PAISAJE-TRADICIÓN-ECONOMIA

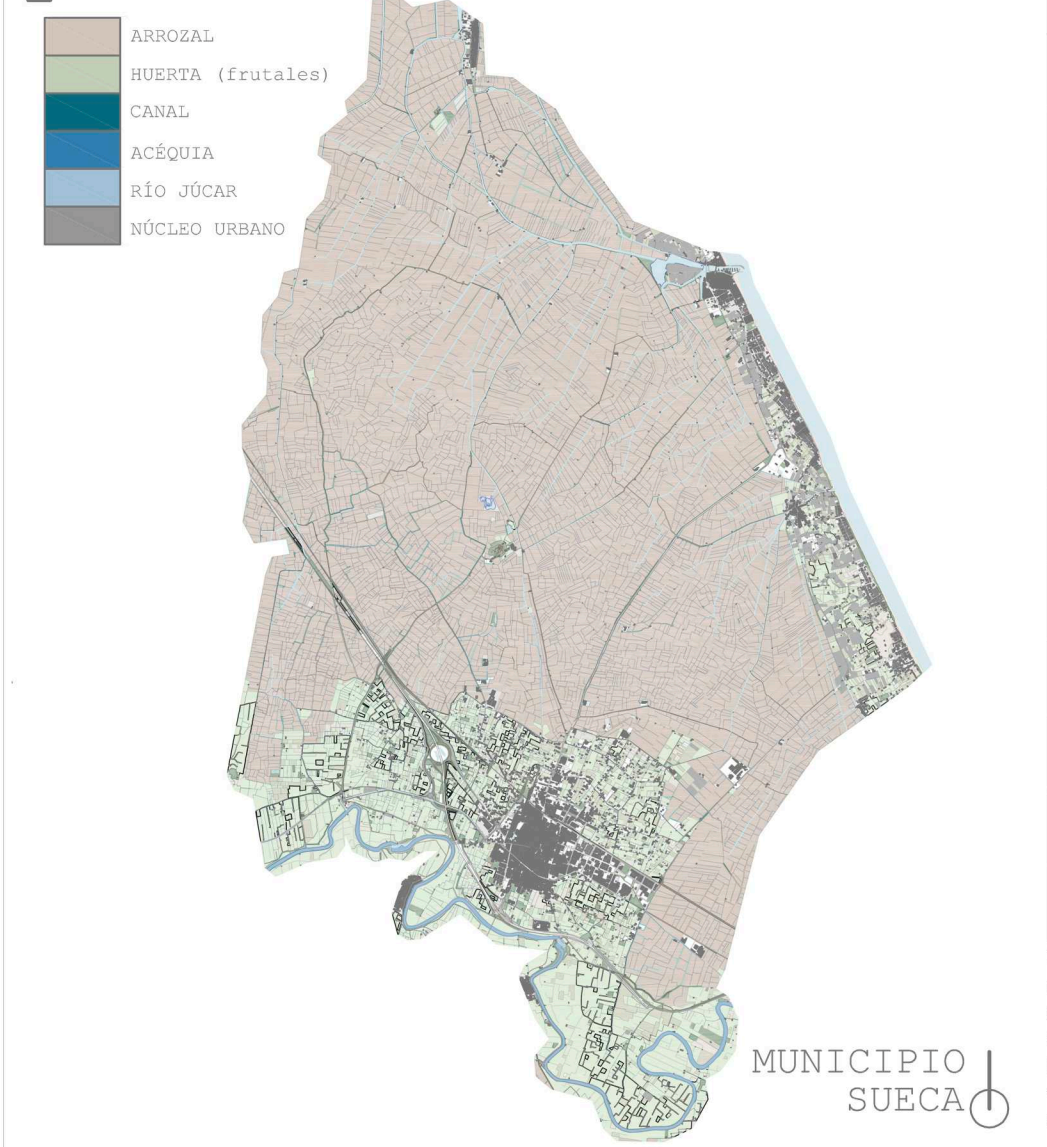

MES	EL AGUA	EL ARROZ	LA CAZA	FIESTAS
ENE	"tancà" definitiva	Fangueo (interior Vedat)	Cavila	Feria Navidad San Antonio
FEB	suministro a la huerta	Labra		Carnaval
MAR		Inundación campos		Fallas
ABR	"solta d'aigües"	Siembra		Semana Santa Pasqua
MAY	"tancà" durante días	Tratamiento "Serreig"		Feria FIMAC
JUN	"tancà" durante días	Tratamiento malas hierbas		San Juan
JUL				
AGO	"tancà d'aigües" para el arroz			
SEP	"tancà d'aigües"	Siega		Fiestas patrona Concurso Paellas MIM
OCT		Trilla, secado, almacenamiento	Levantamiento de la Veda	
NOV	"solta d'aigües" Vedat		Subasta "puestos" y Tiras	
DIC		Fangueo (exterior Vedat)		

El entorno de Sueca destaca por su valor paisajístico formado por arrozales, huerta de naranjos y una red de acéquias y canales que se extiende por todo el territorio y recorre con pendiente descendente desde el río Júcar hasta la Mar para que el agua corra. Los campos de arroz proporcionan al paisaje un carácter vivo, cambiante, que interrelaciona el agua, la producción del arroz, la caza tradicional de aves y las fiestas tradicionales.



\_Evolución urbana

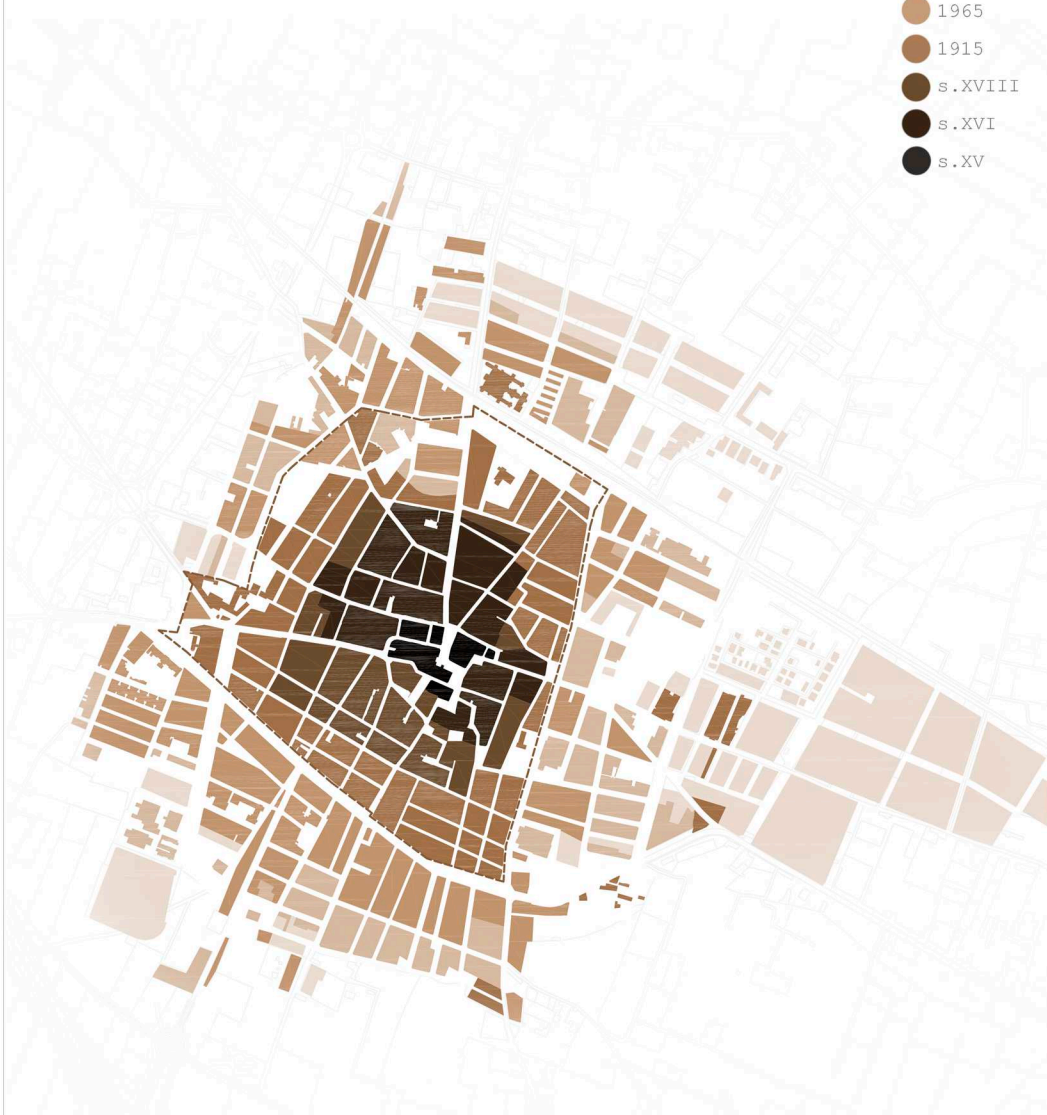

\_Viario

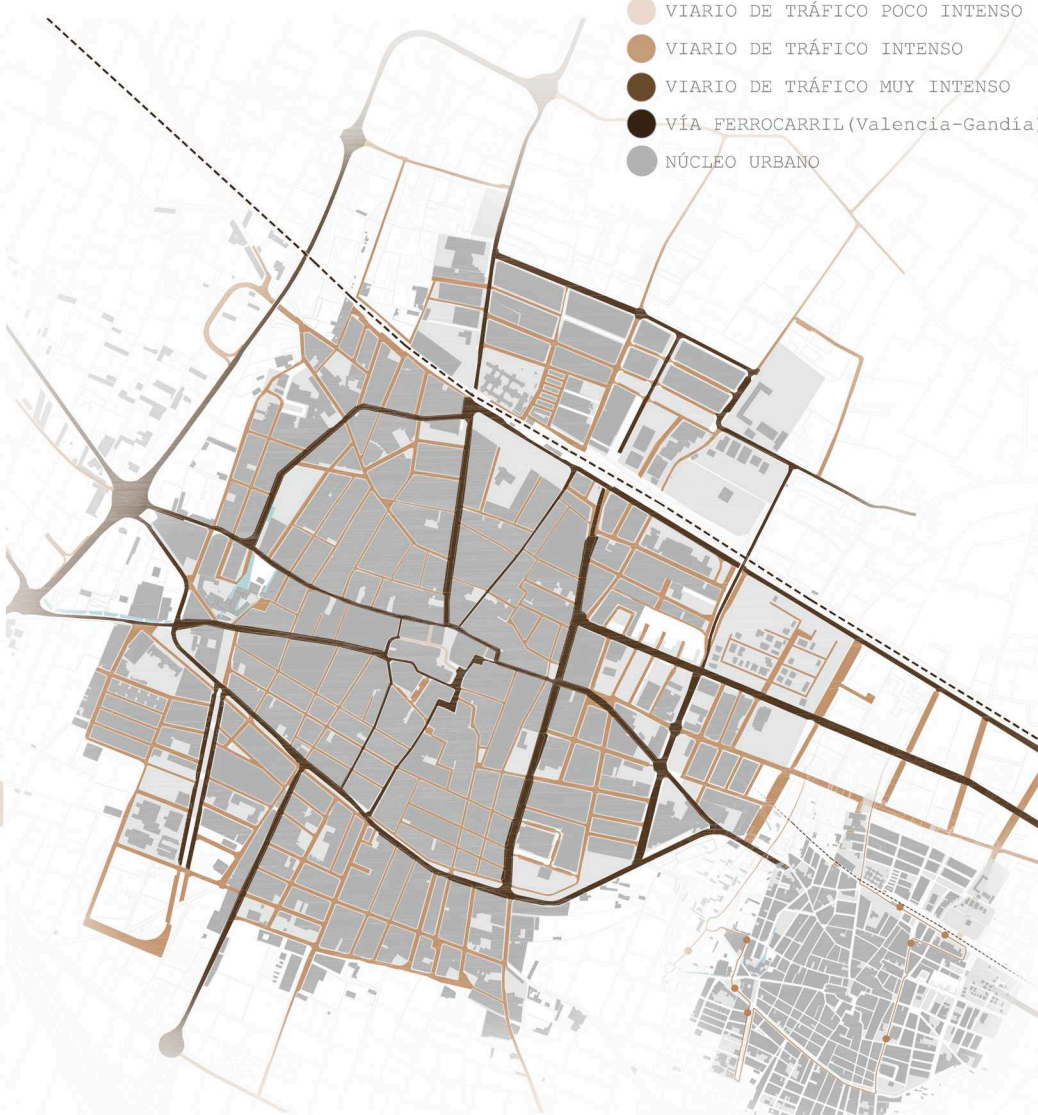

\_Espacios libres



\_Equipamientos y dotaciones



\_Situación original del Molino



\_Situación actual



\_Análisis AFO

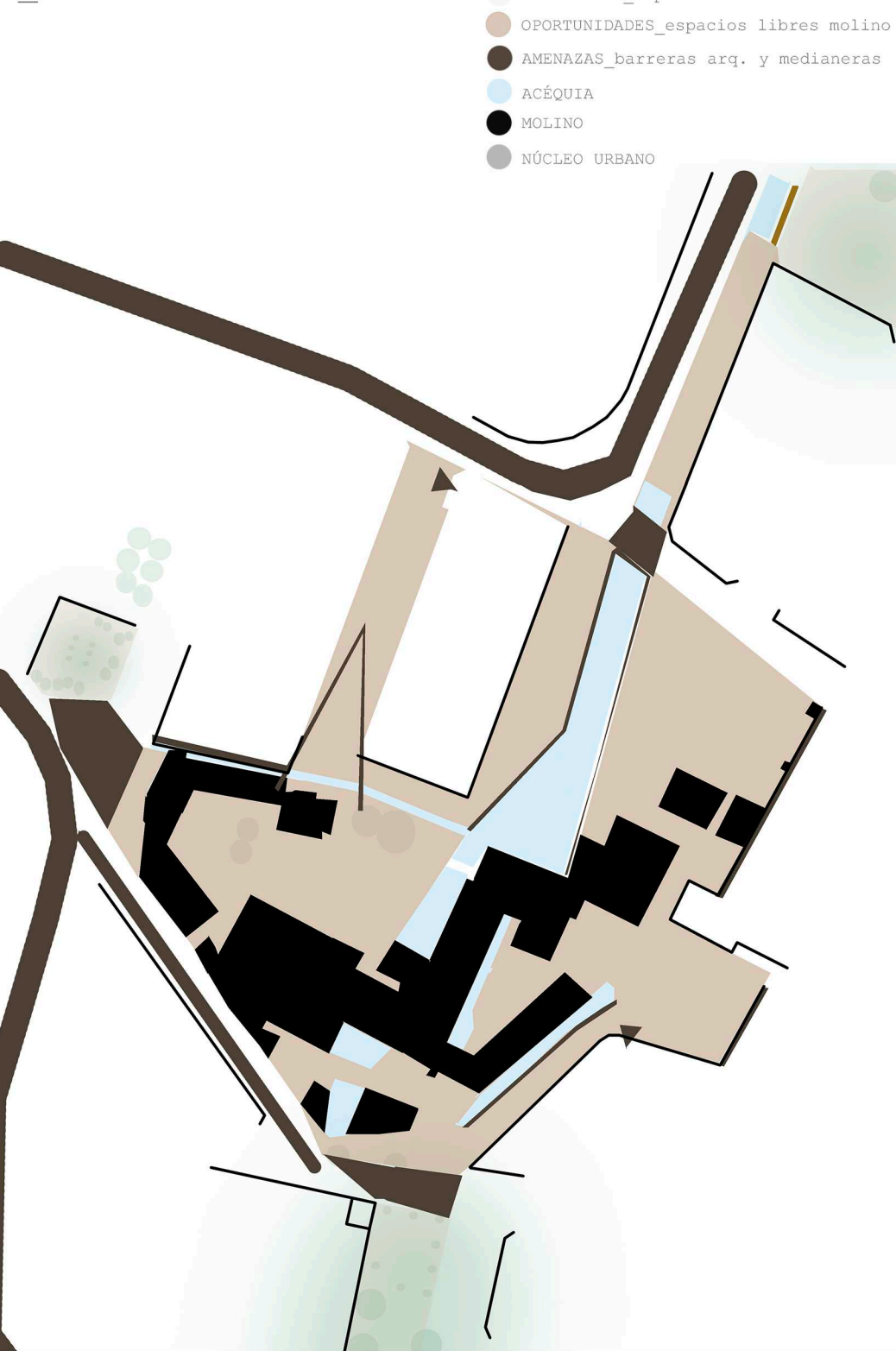

\_Estado conservación preexistencias

