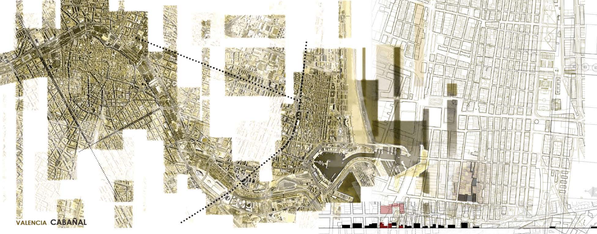

VALENCIA CASAÑAL

AMPARO GUILLÉN FERRER PFC Taller 2
Proyecto de rehabilitación y renovación de un espacio de **Coworking**
tutor_docente: Santiaguillo Ramos

Espacio Urbano 1/300

Plaza nuevo

Plaza Rossello

Plaza Calabuig

Recosido ciudad marjalera

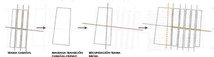

Tejido Colmena — Sensibilización Colmena urbana — Sensibilización tejido MERCA.

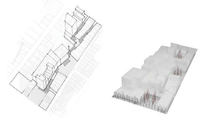

Intervención urbana

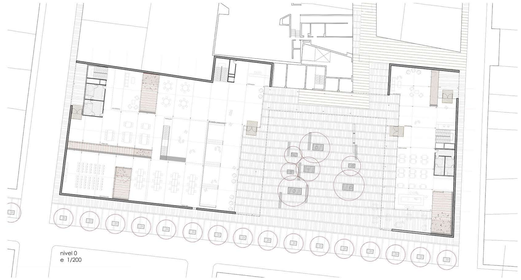

nivel 0
e 1/200

nivel 2
e 1/300

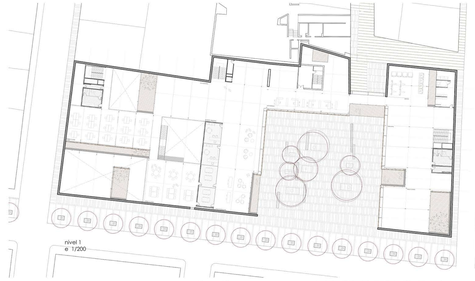

nivel 1
e 1/200

alzado este volumen 1
e 1/200

nivel 4
e 1/300

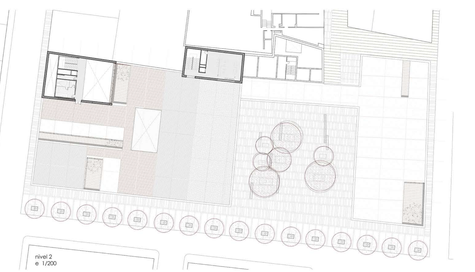

nivel 2
e 1/200

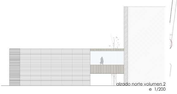

alzado norte volumen 2
e 1/200

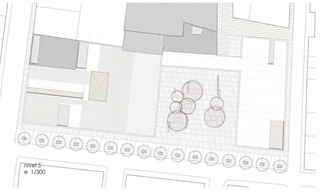

nivel 5
e 1/300

Ideas y Composición

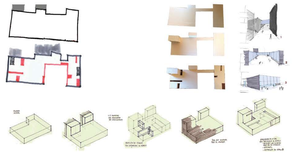

Vista aérea de conjunto

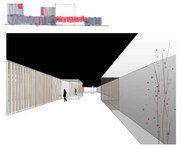

alzado oeste volumen 2
e 1/200

alzado oeste volumen 2
e 1/200

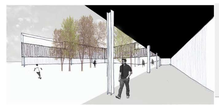

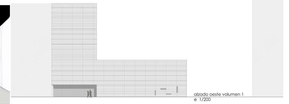

alzado oeste volumen 1
e 1/200

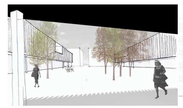

alzado sur
e 1/200

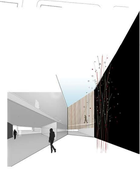

sección A
e 1/200

sección B
e 1/200

sección C
e 1/200

sección D
e 1/200

sección G
e 1/200

sección E
e 1/200

sección F
e 1/200

sección H
e 1/200

Estructura

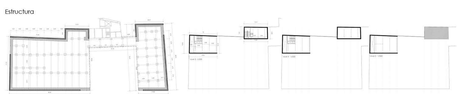

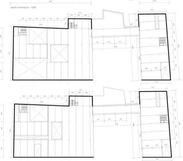

LEYENDA SECCIÓN CONSTRUCTIVA a 1/50

1 - Horizontal cerrado
- aislamiento de placa
- placa de hormigón
- capa de rodaduro

2 - Cimentación
- hormigón de limpieza
- zapata
- encepados
- vigas de cimentación

3 - Horizontal pasillo
- hormigón aislante
- hormigón acabado (in situ)
- aislamiento térmico (XPS)
- aislamiento térmico (EPS)
- aislamiento térmico (lana de roca)
- hormigón impreso
- placa de hormigón (in situ)

4 - Tirón horizontal cubierta
- tirón de perfilería de aluminio
- aislamiento térmico (lana de roca)

5 - Transitable
- aislamiento (in situ)
- tirón de perfilería de aluminio
- pulidas de cemento alisado
- hormigón de pendientes (in situ)

6 - Tabique de cerramiento
- cerramiento de aluminio
- vidrio
- tirón de perfilería (perfiles)
- aislamiento (in situ)
- tirón de perfilería de aluminio
- pulidas de cemento alisado
- hormigón de pendientes (in situ)

7 - Cerramiento
- vidrio
- tirón de perfilería (perfiles)
- aislamiento (in situ)
- tirón de perfilería de aluminio
- pulidas de cemento alisado
- hormigón de pendientes (in situ)

8 - Arriostramiento
- hormigón de pendientes (in situ)

9 - Cerramiento de madera
- carpintería de madera (con fijacion de cerramiento)
- vidrio

10 - Cerramiento
- carpintería de madera
- vidrio

11 - Cerramiento
- carpintería de madera
- vidrio

12 - Cerramiento
- carpintería de madera
- vidrio

13 - Cerramiento
- carpintería de madera
- vidrio

14 - Arbolado de alineación
- tierra vegetal (ajardinamiento vivero)

15 - Vidrio (cara interior)
- vidrio (cara exterior)

16 - Cerramiento
- carpintería de madera
- vidrio

17 - Cerramiento
- carpintería de madera
- vidrio

18 - Arbolado de alineación
- tierra vegetal (ajardinamiento vivero)

19 - Vidrio (cara interior)
- vidrio (cara exterior)

20 - Horizontal pasillo
- carpintería de madera (vista)
- hormigón (cara superior)
- aislamiento térmico (lana de roca)
- placa de hormigón
- pulidas de cemento

21 - Cerramiento
- vidrio

22 - Cerramiento
- carpintería de madera

23 - Arbolado
- tierra vegetal (ajardinamiento vivero)

24 - Vidrio (cara interior)
- vidrio (cara exterior)

25 - Arbolado
- tierra vegetal (ajardinamiento vivero)

26 - Vidrio (cara interior)
- vidrio (cara exterior)

27 - Cerramiento
- carpintería de madera

28 - Arbolado
- tierra vegetal (ajardinamiento vivero)

29 - Vidrio (cara interior)
- vidrio (cara exterior)

30 - Arbolado de alineación
- tierra vegetal (ajardinamiento vivero)

31 - Vidrio (cara interior)
- vidrio (cara exterior)

32 - Cerramiento
- carpintería de madera

33 - Arbolado
- tierra vegetal (ajardinamiento vivero)

34 - Vidrio (cara interior)
- vidrio (cara exterior)

35 - Arbolado
- tierra vegetal (ajardinamiento vivero)

36 - Vidrio (cara interior)
- vidrio (cara exterior)

37 - Cerramiento
- carpintería de madera

38 - Arbolado
- tierra vegetal (ajardinamiento vivero)

39 - Vidrio (cara interior)
- vidrio (cara exterior)

40 - Arbolado de alineación
- tierra vegetal (ajardinamiento vivero)

41 - Vidrio (cara interior)
- vidrio (cara exterior)

42 - Cerramiento
- carpintería de madera

43 - Arbolado
- tierra vegetal (ajardinamiento vivero)

44 - Vidrio (cara interior)
- vidrio (cara exterior)

45 - Arbolado
- tierra vegetal (ajardinamiento vivero)

46 - Vidrio (cara interior)
- vidrio (cara exterior)

47 - Cerramiento
- carpintería de madera

48 - Arbolado
- tierra vegetal (ajardinamiento vivero)

49 - Vidrio (cara interior)
- vidrio (cara exterior)

50 - Arbolado
- tierra vegetal (ajardinamiento vivero)

51 - Vidrio (cara interior)
- vidrio (cara exterior)

52 - Arbolado
- tierra vegetal (ajardinamiento vivero)

53 - Vidrio (cara interior)
- vidrio (cara exterior)

54 - Arbolado
- tierra vegetal (ajardinamiento vivero)

55 - Vidrio (cara interior)
- vidrio (cara exterior)

56 - Arbolado
- tierra vegetal (ajardinamiento vivero)

57 - Vidrio (cara interior)
- vidrio (cara exterior)

58 - Arbolado
- tierra vegetal (ajardinamiento vivero)

59 - Vidrio (cara interior)
- vidrio (cara exterior)

60 - Arbolado
- tierra vegetal (ajardinamiento vivero)

61 - Vidrio (cara interior)
- vidrio (cara exterior)

62 - Arbolado
- tierra vegetal (ajardinamiento vivero)

63 - Vidrio (cara interior)
- vidrio (cara exterior)

64 - Arbolado
- tierra vegetal (ajardinamiento vivero)

65 - Vidrio (cara interior)
- vidrio (cara exterior)

66 - Arbolado
- tierra vegetal (ajardinamiento vivero)

67 - Vidrio (cara interior)
- vidrio (cara exterior)

68 - Arbolado
- tierra vegetal (ajardinamiento vivero)

69 - Vidrio (cara interior)
- vidrio (cara exterior)

70 - Arbolado
- tierra vegetal (ajardinamiento vivero)

71 - Vidrio (cara interior)
- vidrio (cara exterior)

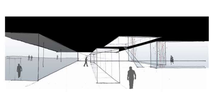

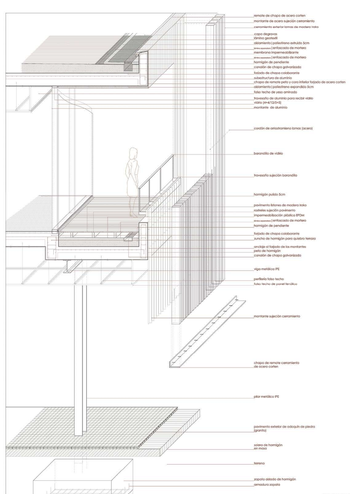

DETALE Y SECCIONES
AXONOMETRIA A 1/50