

VIVERO DE EMPRESAS MACOSA
CARLOS OLMOS CATALÁ
PFC TALLER 1

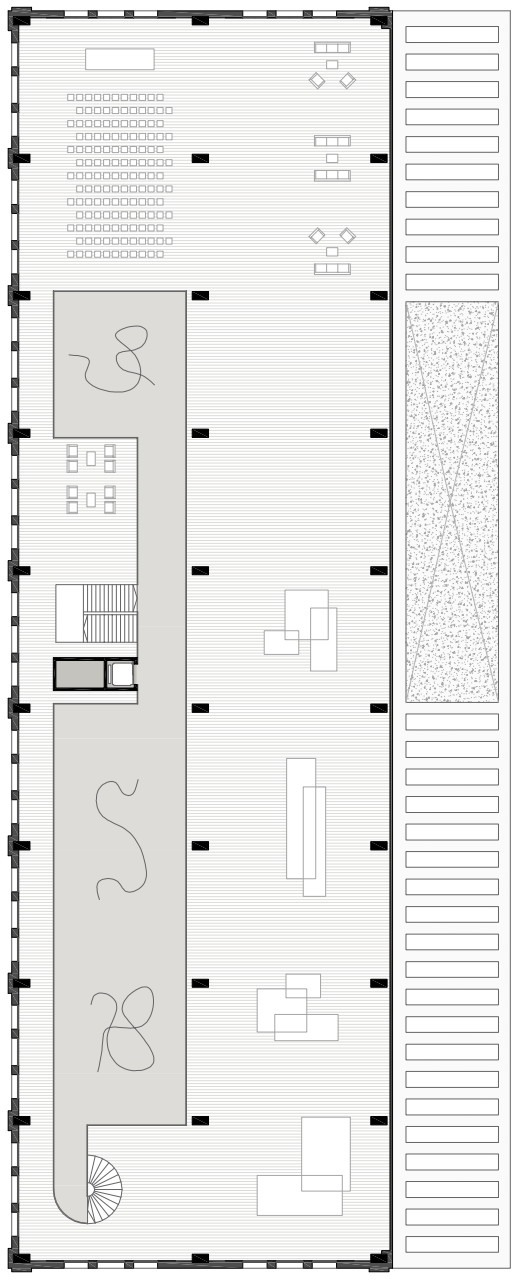

PLANTA PRIMERA NAVE E. 1/500

ESTUDIO DEL PROGRAMA

PARA ANALIZAR Y REFLEXIONAR SOBRE EL PROGRAMA ES NECESARIO ESTUDIAR Y CONOCER CUALES SON LOS USOS QUE FORMAN UN CENTRO DE ESTAS CARACTERISTICAS. DE ESTA FORMA, SE TIENE UNA VISION GLOBAL DEL CONJUNTO DE FUNCIONES Y NECESIDADES QUE EL PROYECTO DEBERA SATISFACER, DESARROLLANDOLO HASTA CONSEGUIR UNA ORGANIZACION ADECUADA QUE SATISFAGA DICHAS NECESIDADES.

PARA FACILITAR LA ORGANIZACION DE ESTOS USOS SE PUEDEN ASIGNAR DEPENDIENDO DE A QUIEN VAYAN ENFOCADOS, DISTINGUIENDO ENTRE USOS DE CARACTER PUBLICO, ABIERTOS A TODO EL MUNDO, SEMIPUBLICO, Y PRIVADO, ENFOCADOS UNICAMENTE PARA LOS USUARIOS DEL CENTRO.

USOS DE CARÁCTER PRIVADO

COMPRENDE AQUELLOS USOS DIRIGIDOS UNICAMENTE PARA SATISFACER LAS NECESIDADES DE LOS TRABAJADORES DEL CENTRO. PARA ENTENDER CUAL ES LA MANERA QUE CARACTERIZA ESTOS CENTROS DEBERIA CONOCER EN QUE SE BASA EL CONCEPTO DE CO-WORKING, PUESTO QUE ES EL CONCEPTO QUE MARCA LA DIFERENCIA CON OTROS PROGRAMAS DE OFICINAS. LO QUE PRETENDE ESTE CONCEPTO VANGUARDISTA ES LA INTERACCION CONSTANTE ENTRE LOS TRABAJADORES DEL CENTRO, DE MANERA QUE SE GENEREN RELACIONES INTERPROFESIONALES QUE PUEDAN COMPLEMENTARSE DE LOS CONOCIMIENTOS Y HABILIDADES DE LOS DEMAS PROFESIONALES AQUI ESTABLECIDOS. POR ESTE MOTIVO, ES DE VITAL IMPORTANCIA CREAR DIFERENTES ESPACIOS QUE DEN PIE A LAS RELACIONES SOCIALES CONSTANTES.

USOS DE CARÁCTER PÚBLICO

COMPRENDE AQUELLOS USOS DIRIGIDOS PARA EL DISFRUTE TANTO DEL PÚBLICO EN GENERAL, INDEPENDIENTEMENTE DE SI BU PUESTO DE TRABAJO SE ENCUENTRA EN EL CENTRO DE CO-WORKING O NO. SE TRATA DE UN ESPACIO CON CARÁCTER EXPOSITIVO, TODO EL PROGRAMA SE DESARROLLA SIGUIENDO EL CONCEPTO DE TRABAJO COLABORATIVO, PLANTANDO DIFERENTES ESPACIOS CERRADOS E ÍNTIMOS Y OTROS ABIERTOS, FOMENTANDO LA MEZCLA DE EXPERIENCIAS Y CONOCIMIENTOS DE LOS VISITANTES. ESTE CONCEPTO SE MATERIALIZA A TRAVÉS DE UNOS CONTENEDORES CERRADOS INSERTADOS EN EL GRAN ESPACIO DE LA NAVE, QUE TIENE POR SÍ SOLO UN CARÁCTER EXPOSITIVO.

USOS DE CARÁCTER SEMIPÚBLICO

COMPRENDE AQUELLOS USOS DIRIGIDOS PARA EL DISFRUTE TANTO DEL PÚBLICO EN GENERAL, COMO PARA LOS PROPIOS TRABAJADORES DEL CENTRO. SE ENTENDE COMO UN ELEMENTO DE CONEXION ENTRE LO PÚBLICO Y PRIVADO. UNA ZONA QUE SIRVE PARA TODO AQUEL QUE LO DESEE, PERO QUE AL MISMO TIEMPO ESTE EN RELACION DIRECTA CON EL FUNCIONAMIENTO DEL ESPACIO DE TRABAJO COLABORATIVO.

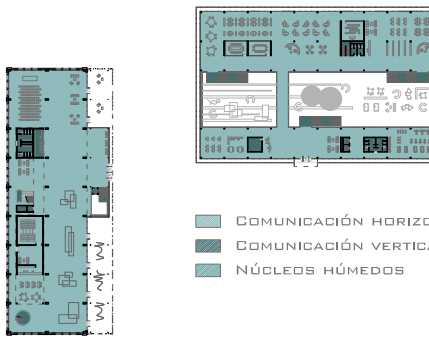
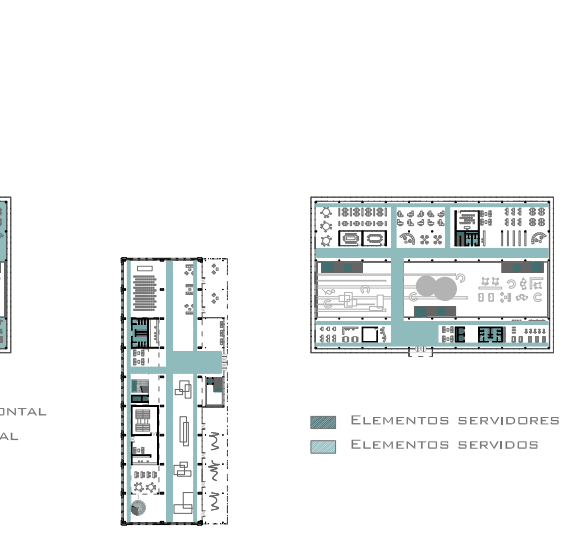
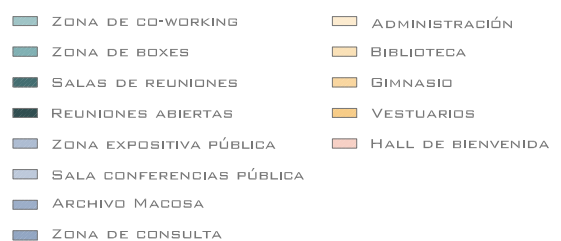
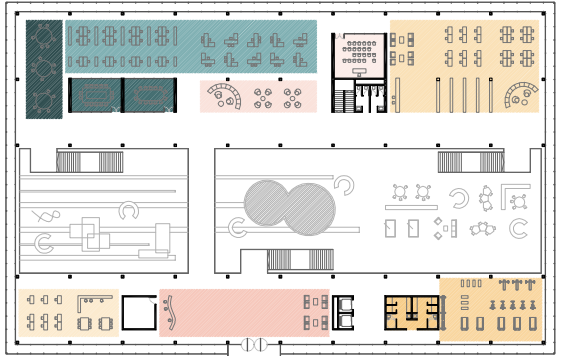
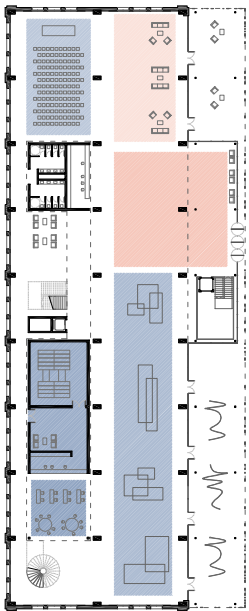

TUTORES_ SANTIAGO SANJUAN, M.DOLORES VILLAESCUSA, JUAN BLAT