

AUMENTO DE DOS PLANTAS EN EL EDIFICIO N° DE LA CALLE
 PROPIEDAD DE D. JOSE Y D. MANUEL CUADRADO ESCALA=1:100

Valencia 11 Junio de 1955
 EL ARQUITECTO

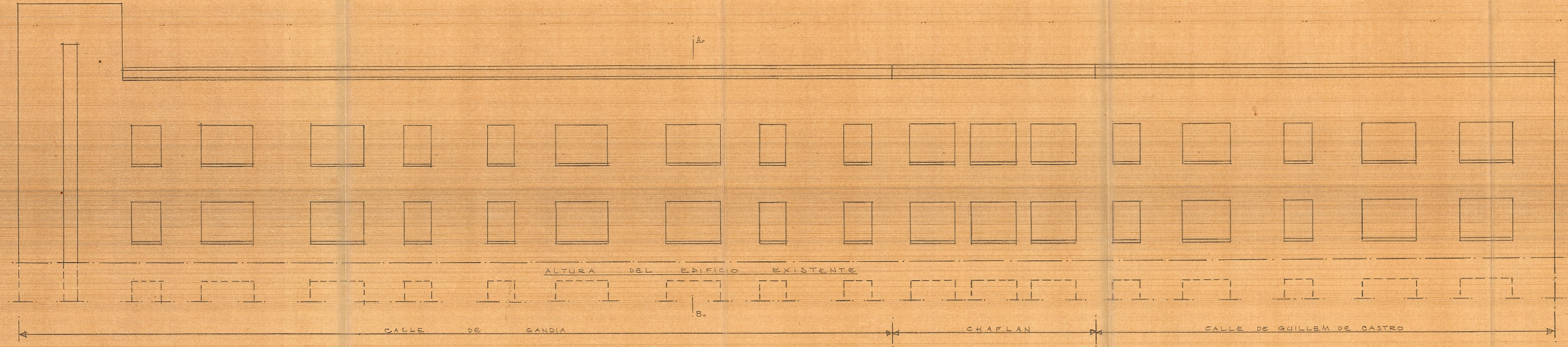

Pacheco

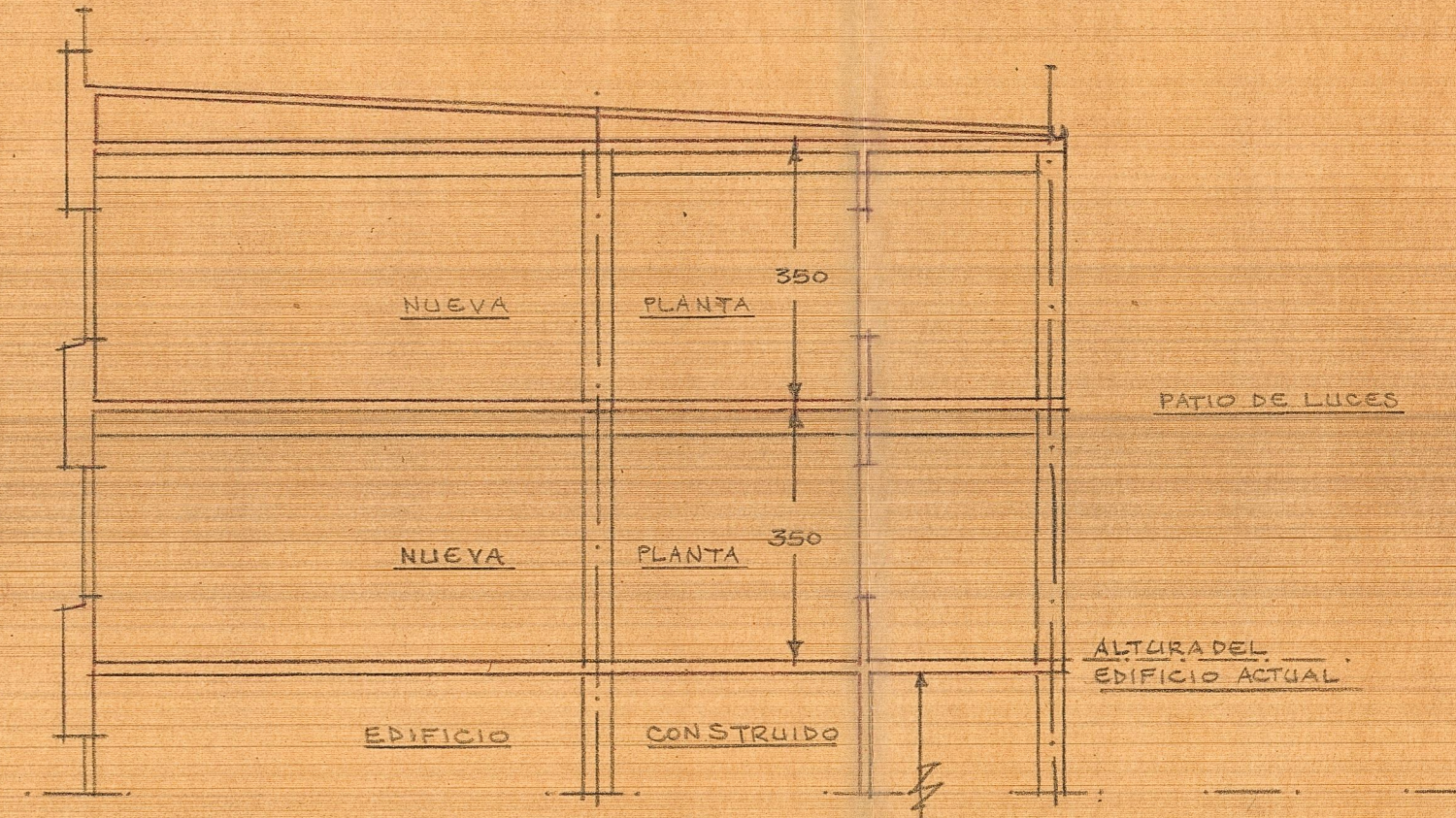

Sección transversal A-B.

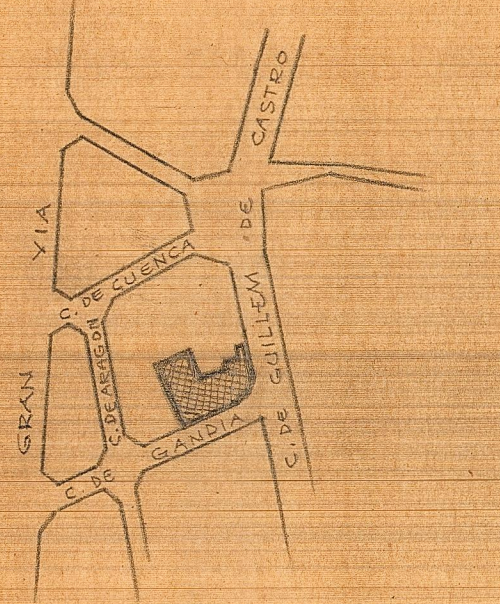

Emplazamiento ESCALA=1:4.000

AUMENTO DE DOS PLANTAS EN EL EDIFICIO DE LA CALLE DE
 PROPIEDAD DE D. JOSE Y D. YANUEL CUADRADO
 ESCALA DE 1:100

FACENADAS

A

SECCION TRANSVERSAL A-B

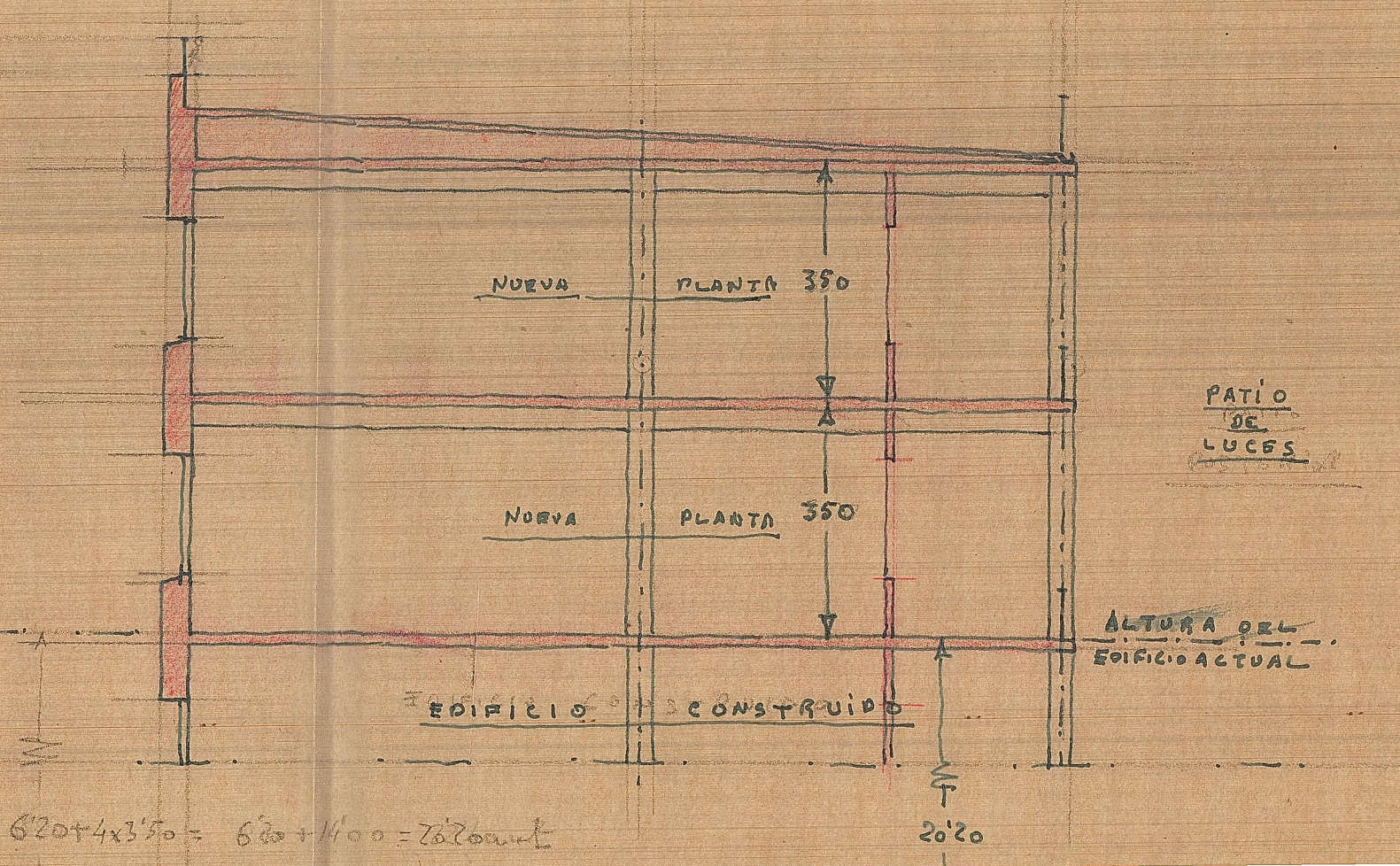
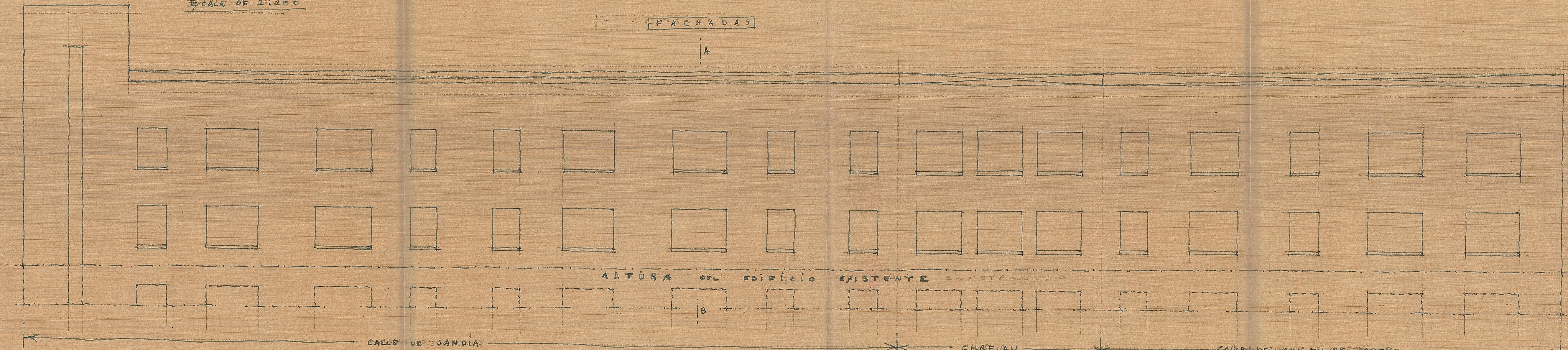

$620 + 4 \times 350 = 620 + 1400 = 2020$

