

Edificio para almacenar  
y viviendas **UTIEL**

ESSALA 11100

Balance de Septiembre 1947  
EL ARQUITECTO

J. Rieta Sister  
REGISTRO DE  
ARQUITECTOS  
DE VALENCIA  
INSCRITO EN  
8 - NOV. 1947

Fachada a la calle de Com. F. de

Fachada a la calle de San Fernando

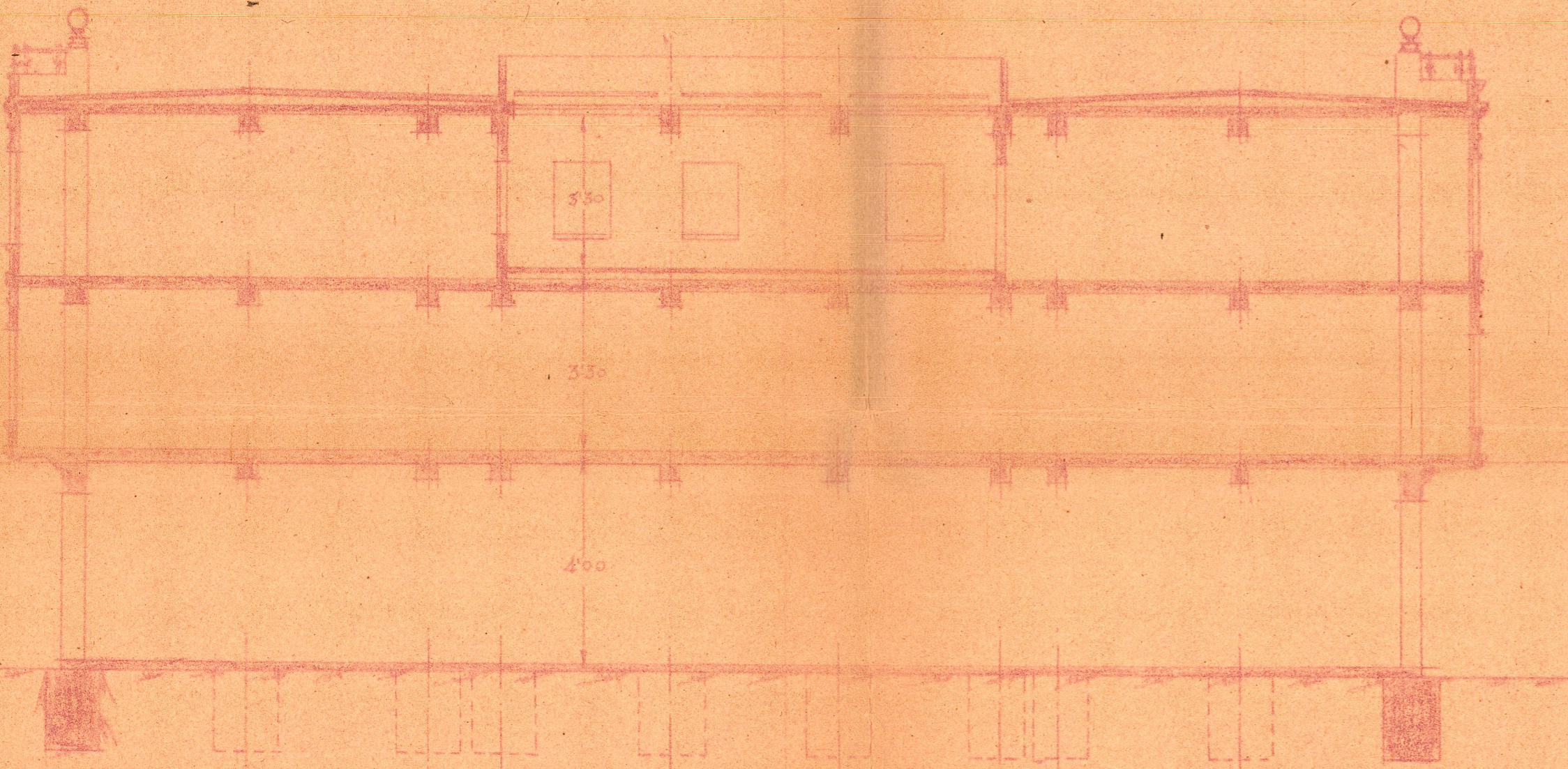

Sección por A-B-C-D

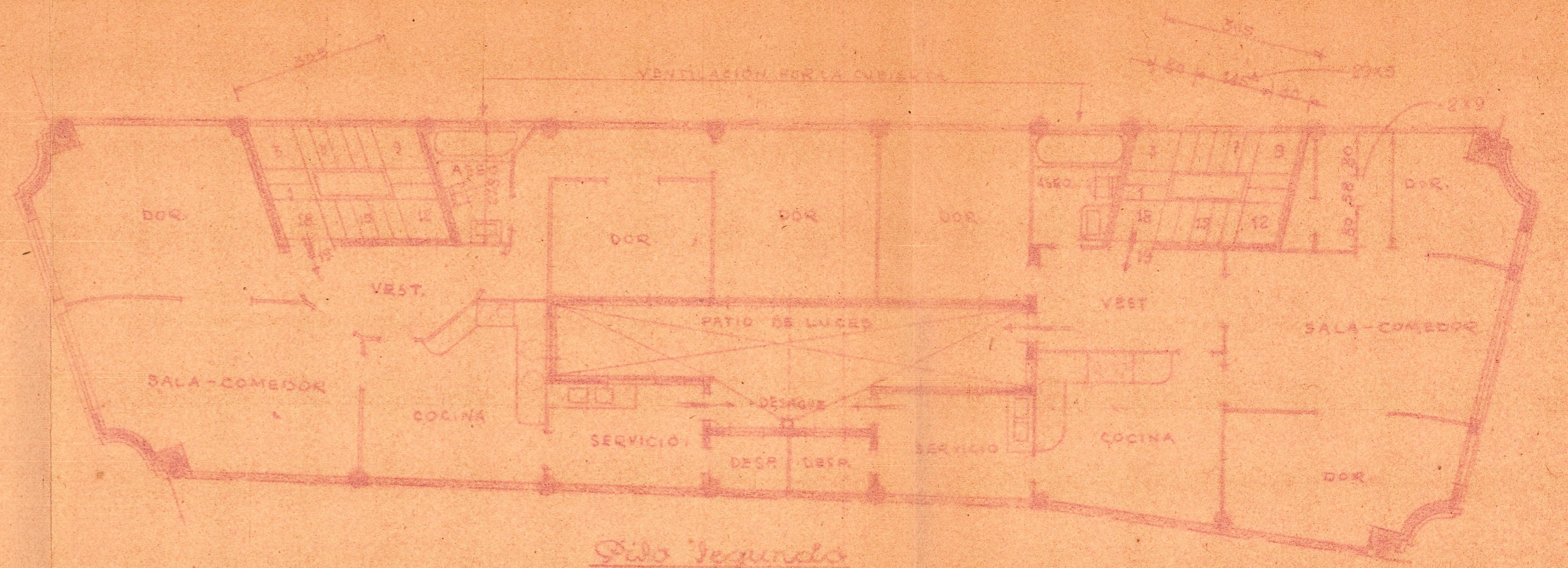

Piso Segundo



Piso primero

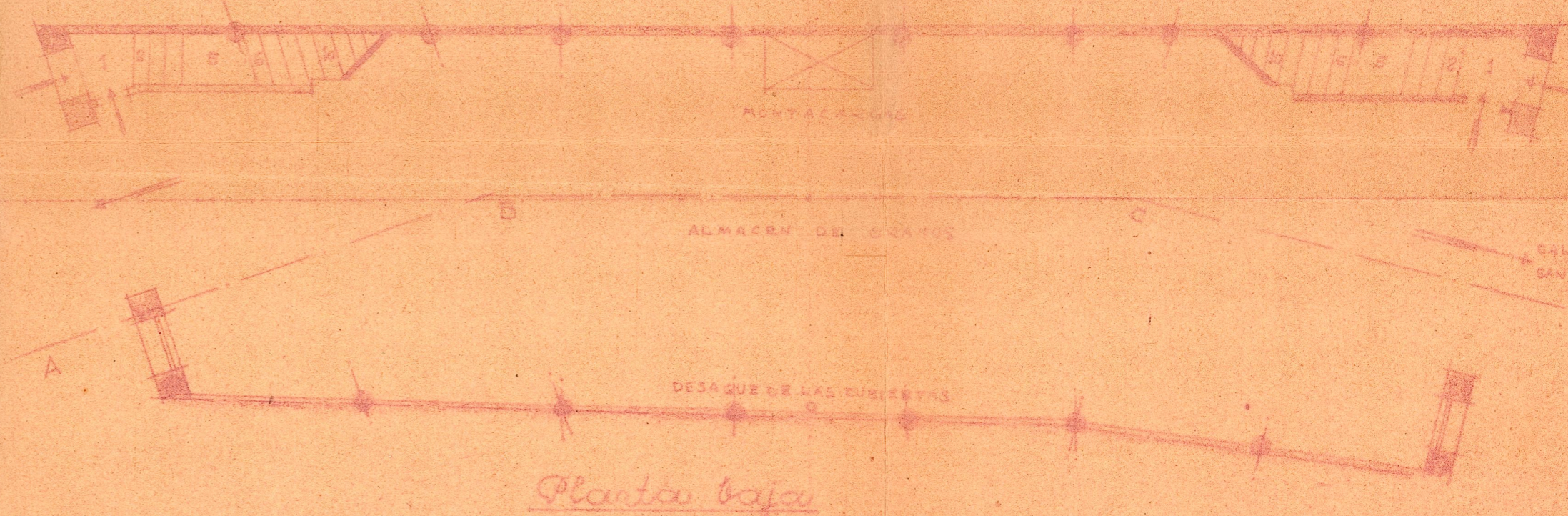

Planta baja



PROYECTO DE EDIFICIO  
 para ALMACÉN y VENTAS de  
 UTIEL  
 1946/47/48

Anterior proyecto 1947  
 PLANO 1/100  

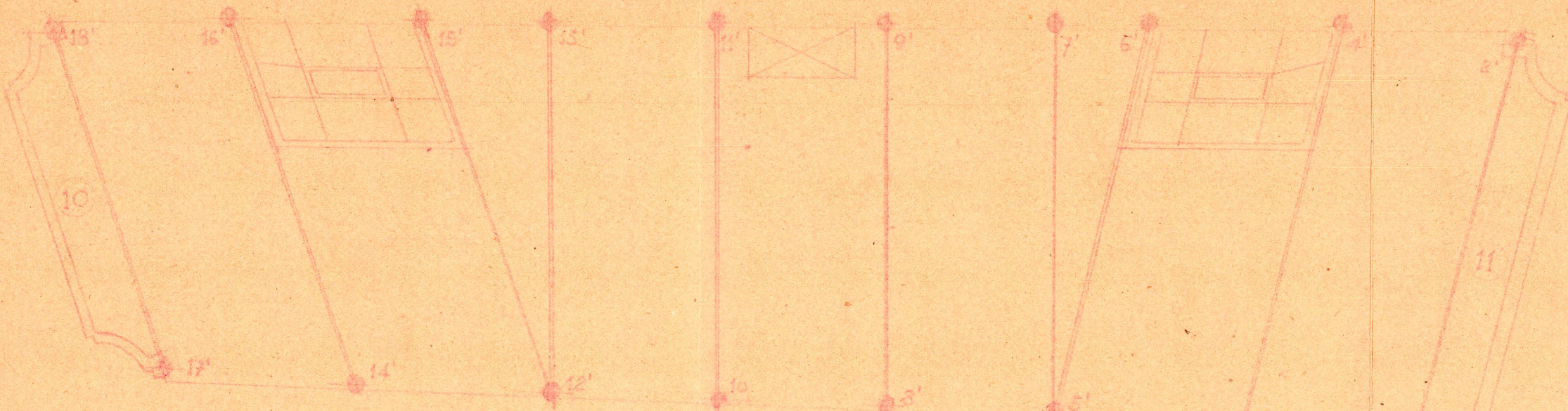
Entorno de pilares, pasillos y plantas de piso y cubiertas planta 1º y 2º

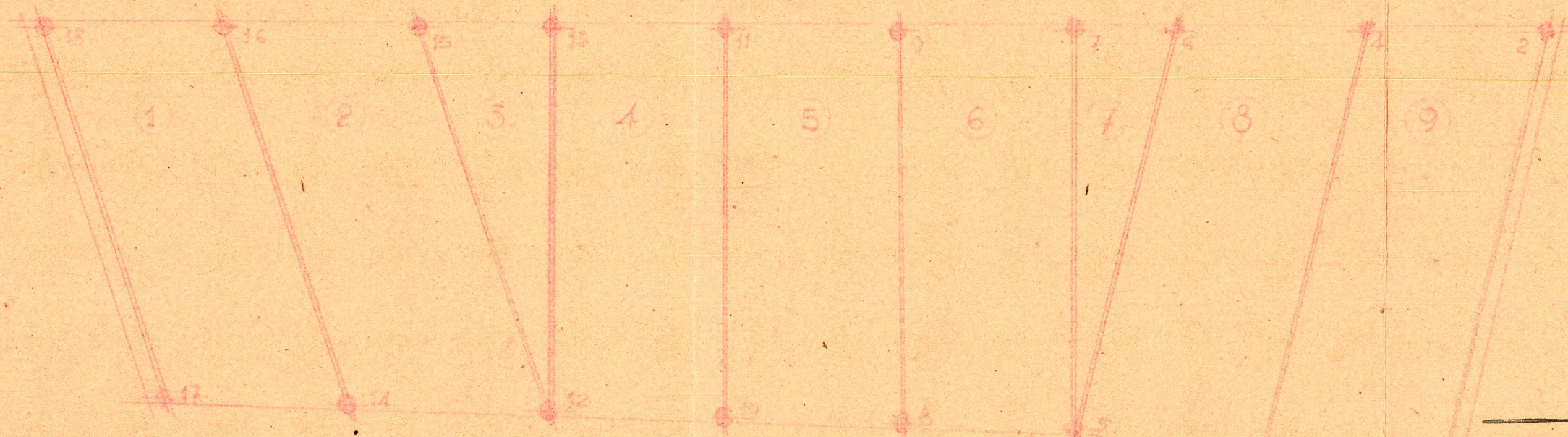

Entorno de pilares, pasillos y plantas planta 1º

J. Rieta Sister

