



Paseo Geológico por Cádiz y el Sur de Huelva 5

En Jerez (por Califa-Google)



Comencemos este archivo 5 en la frescura de las Marismas de Puerto Real.

(por Califa-Google)



Marismas en Puerto Real. SE Hoja de Cádiz. (por Califa-Google)



Marismas, sierras calizas, campiñas llenas de vida, paseo por un Cádiz de opuestos y complementarios.

Para la realización de este **archivo 5 del Paseo Geológico por Cádiz** me he ayudado de las siguientes Hojas del Mapa Geológico Nacional a escala 1:50.000 del IGME: Cádiz, 1061; Paterna de Rivera, 1062; Algar, 1063 y Cortes de La Frontera, 1064, y de las magníficas imágenes de los Fotógrafos que las han cedido y que, como yo, las encontrareis en Google Earth 6.

Que lo paséis tan bien como me lo he pasado yo.

Un saludo de Luis Angel Alonso Matilla.

Océano Atlántico



Campos del Mioceno Sup., Andaluciense, y Plioceno en Puerto de Santa María. NE Hoja de Cádiz.(por califa-google)



Marismas en el Puerto de Santa María. NE Hoja de Cádiz. (por Califa-Google)



Entorno del Río San Pedro. Los Toruños, Terrenos arenosos de la flecha litoral del Holoceno. Puerto de Santa María. SE Hoja de Cádiz. (por Cadizhead-google)



Desembocadura del Río San Pedro hacia la Playa de Las Cabezuelas. SE Hoja de Cádiz. (por Cadizhead-google)



Meandros y salinas del Río San Pedro. Hojas de Cádiz y Paterna de Rivera.



La Algaida, en Puerto Real. SE Hoja de Cádiz. Terrenos arenosos – y pantanosos - de la flecha litoral del Holoceno (por Ramón Bollo-Google)



Marismas en Puerto Real, SE Hoja de Cádiz. (por Adriancauca-google)



Pleamar en la marisma, en Puerto Real. SE Hoja de Cádiz. (por Califa-Google)



Salinas del Puerto de Santa María. SE
Hoja de Cádiz. (por cocoqpassa-google)



Esteros en el Puerto de Santa María. SE Hoja de Cádiz. (por Angelmari-Google)



Playa con cantos en Los Corrales de Rota. NNW
Hoja de Cádiz. (por Alburak66-Google)



Los Corrales de Rota. Playa de Piedras Gordas. NNW de Rota, NNW Hoja de Cádiz. (por Alburak66-Google)



Las Lagunas en terrenos del Tortonense Sup, Mioceno Sup.
Terciario. NNW del Puerto de Santa María. NE Hoja de Cádiz.



Cádiz

Entorno en la Hoja de Paterna de Rivera, 1062, Cádiz.

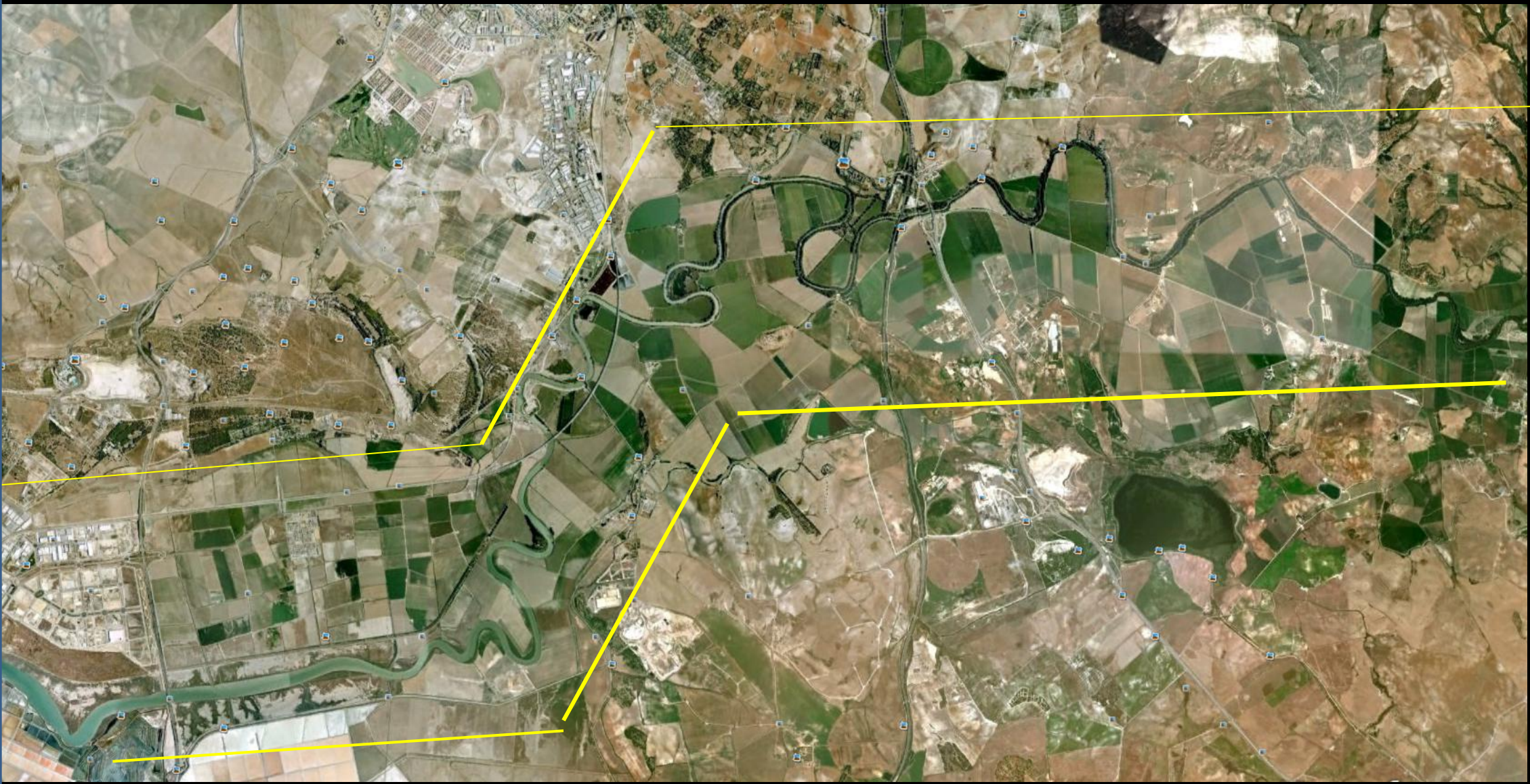

Meandros del Guadalete. NW Hoja de Paterna de Rivera., Cadiz.



En terrenos del Mioceno Sup. Terciario. Ermita de San Cristóbal. En Jerez de La Frontera. NW Hoja de Paterna de Rivera. (por Califa-Google)



Carretera en zona de limos de inundación. Puerto de Santa María, NW Hoja de Paterna de Rivera. (por Angelmari-Google)



Laguna de Las Canteras. Zona de arcillas abigarradas del Keuper, Triásico. En Jerez de La Frontera. Centro Hoja de Paterna de Rivera (por Alvaro Mariscal-Google)



Laguna de Medina, al N del Cortijo del Calvario. En Jerez de La Frontera. Centro N Hoja de Paterna de Rivera (por Alvaro Mariscal-Google)



En Hoja de Paterna de Rivera (por Francisco Becerra-Google)

Por el Río Guadalete



Cerro de Lomopardo. Margas blancas y limos del Mioceno, Terciario. En Jerez de La Frontera. Centro N Hoja de Paterna de Rivera (por Juanito-Google)



Yesos sacaroideo y sanguino del Keuper, Triásico, Cerro de Los Yesos, SE de Jerez de La Frontera. N Hoja de Paterna de Rivera. (por juanito-google)



Llanura en el Plioceno Inf.-Med. Revilla del Alamillo, W de La Barca de La Florida. NE Hoja de Paterna de Rivera. (por Califa-Google)



Tierra de albariza. Margas blancas del Mioceno, Terciario. N de San Cristobal, en Jerez de La Frontera. NW Hoja de Paterna de Rivera. (por juanito-google)



Cambio en la humedad de los campos en un meandro del Río Guadalete en el W de Casa del Duque. N Centro Hoja de Paterna de Rivera.



Cueva en las calcarenitas del Mioceno Sup., al W del Cerro San Cristobal.
NW Hoja de Paterna de Rivera. (por José Antonio Navegan.-google)



Campos en terrenos margosos Cretácico-Terciario al S de Laguna de Medina, en Jerez de La Frontera. Centro NW Hoja de Paterna de Rivera. (por Califa-Google)



Salinas en el Holoceno del meandro del Arroyo de La Tapa. Puerto Real. SW Hoja de Paterna de Rivera.



En terrenos del Keuper en - SE Hoja de -
Paterna de La Rivera. (por Veravdn-Google)



En terrenos del Keuper en el NW- SE
Hoja de –Paterna de La Rivera.



Arroyo Salado. Por entre terrenos del Keuper, Triásico de La Serrezuela En Jerez de La Frontera, E Hoja de Paterna de Rivera. (por Alvaro mariscal-Google)



Fondo marino de la Playa de La Cachucha, Puerto Real SW Hoja de Paterna de La Rivera.

145 m



En Playa de La Cachucha o de Puerto Real. SW Hoja de Paterna de La Rivera. (por ramonbollo-google)



Desembocadura de caños y salinas en la Bahía de Cádiz. SE de Puerto Real, SW Hoja de Paterna de La Rivera.

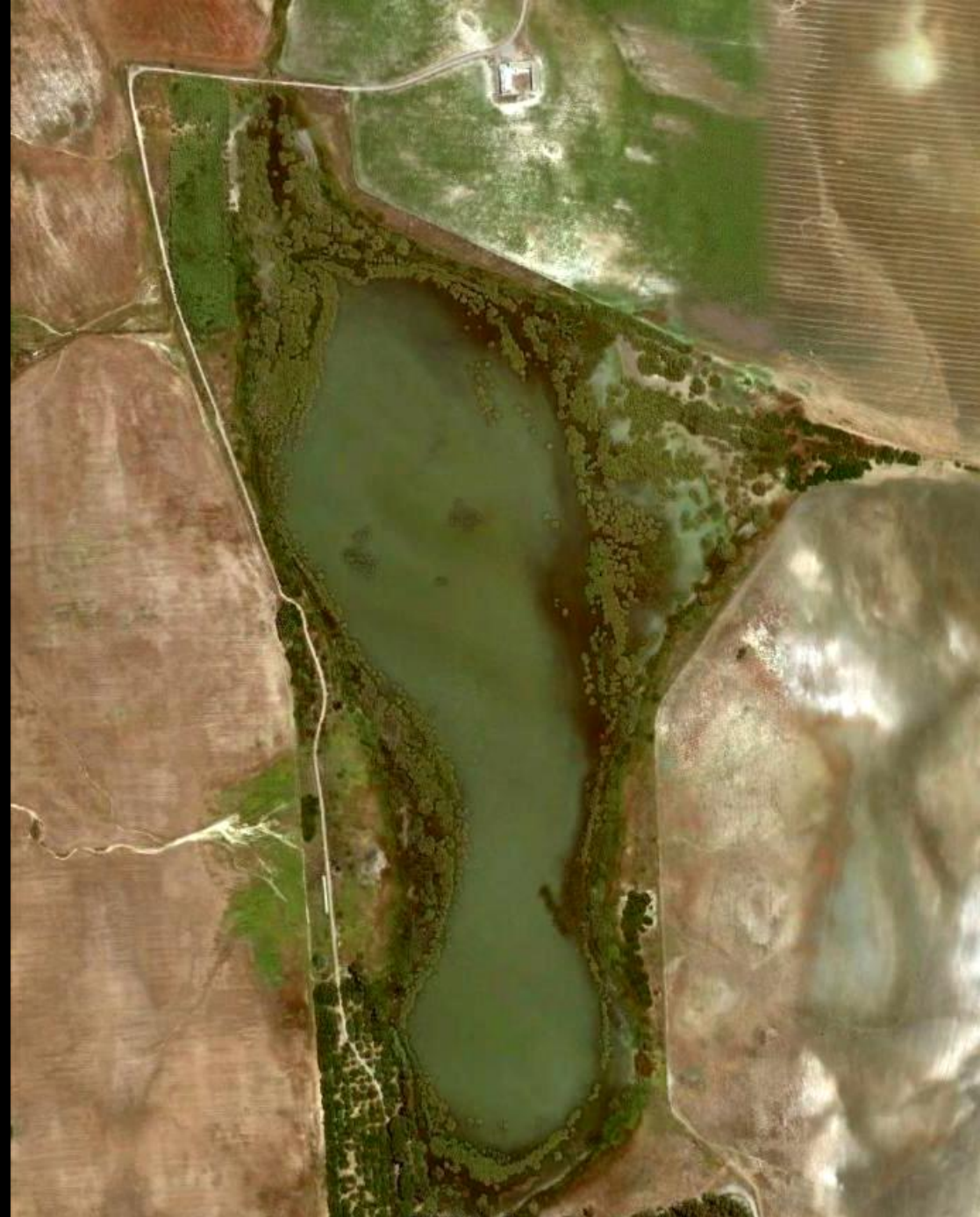

Image © 2012

394 m

ágenes: 8/30/2010

Pequeñas lagunas para regadío en el SW Hoja de Paterna de La Rivera.



GeoEye



Cadiz Málaga



Estructura arqueada: Anticlinal girado de las sierras de La Sal-al N- y de las Cabras, al E, rodeando el sinclinal fallado central. W Hoja de Algar.



Perspectiva desde el NW –relieve realzado- del anticlinal girado de las sierras de La Sal-al N- y de las Cabras, al E, rodeando el sinclinal fallado central. W Hoja de Algar.





En el Embalse del Guadalcaçín. Arcos de La Frontera. NW Hoja de Algar. (por Califa-Google)



En la zona de los Jurásicos de la cerrada del Embalse del Guadalcañín. En el SW de la Hoja de Arcos de La Frontera. El resto del embalse en NW Hoja de Algar. (por Califa-Google)



1 m

© 2011 Google

Calizas y dolomías del Lias, Jurásico. Cerca de la cerrada del Embalse de Guadalcaacín- En Hoja de Arcos de La Frontera.



Perspectiva desde el S., -relieve realzado- en Hoja de Algar, del Embalse de Guadalquivir o de Bornos.

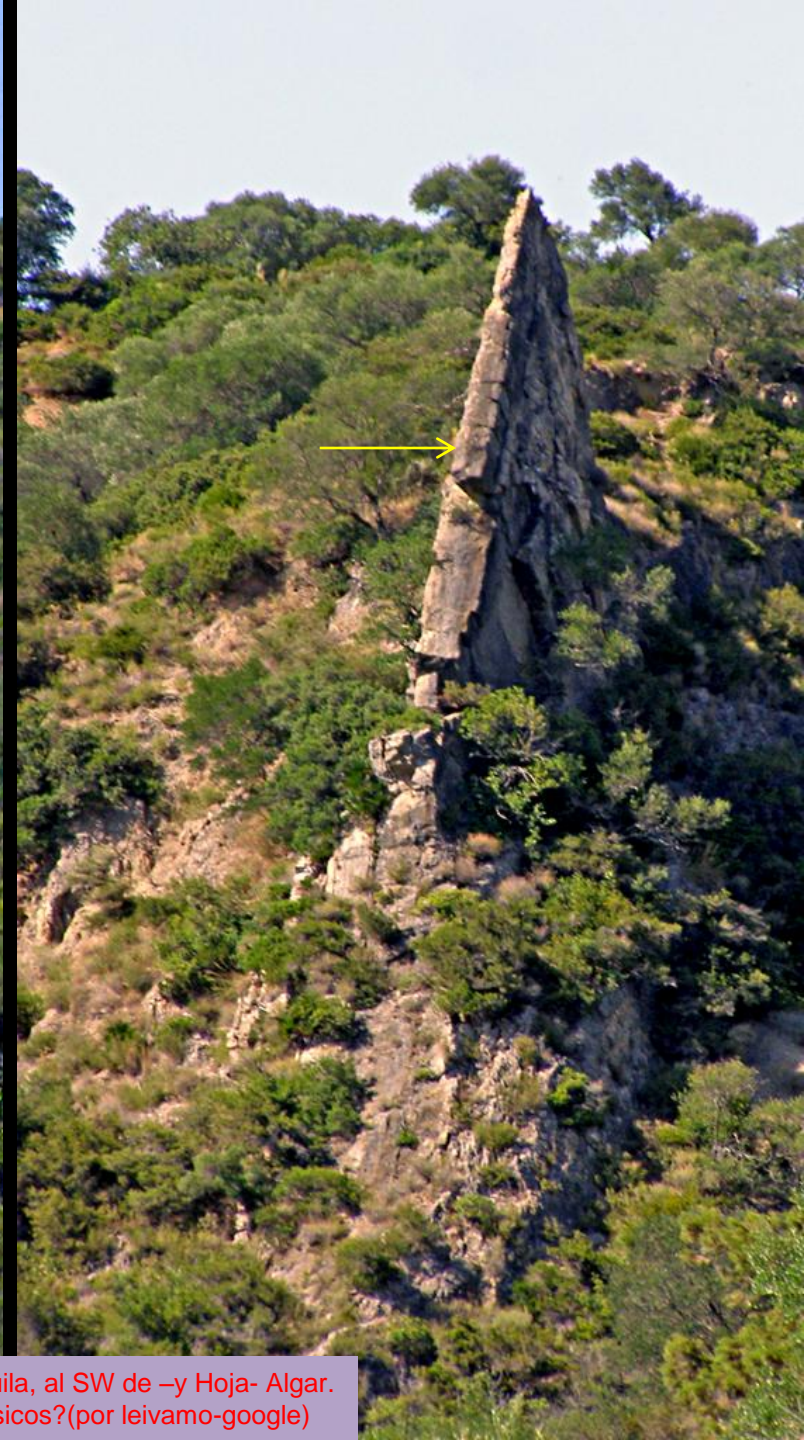

En El Mirador del Tajo del Águila, al SW de –y Hoja- Algar.
¿Enclave y dique ofíticos Triásicos?(por leivamo-google)



En el Embalse de Guadalcaçín o de Bornos. Desde el aire. SW –y Hoja- de Algar. (por marczu-google)



Embalse del Guadalcacín desde el sur. San José del Valle, NW Hoja de Algar. (por manuela.spain-google)



Bloques de yeso y arcillas del Keuper, Triásico. S. Embalse del Guadalcañ. SW. -N Hoja - de Algar. (por leivamo-google)



Arcillas y yesos del Keuper, Triásico. NW de -y Hoja- Algar.



Arcillas y yesos del Keuper, Triásico.
NW de -y Hoja- Algar.



Perspectiva desde el S –relieve realzado- del Embalse de Los Hurones. NE Hoja de Algar.



Cerrada en Embalse de Los Hurones N Charco de Los Hurones, N Centro Hoja de Algar. (por chicanero-google)



Desde coronación del Embalse de Los Hurones N Charco de Los Hurones, Mioceno Inf. Terciario. N Centro Hoja de Algar. (por llenro-google)



La campiña en el SW de San José del Valle, desde La Sierra del Valle. Cretácico Sup-Terciario Paleogeno. NW Hoja de Algar. (por zeoden-google)



Paisaje al E de San José del Valle. NW
Hoja de Algar. (por zeoden-google)



Terrenos del Keuper Triásico. Con cerros de calizas y dolomías del Liásico, Jurásico Inf. Carretera a Paternas. Al SE de Paterna de Rivera. SW Hoja de Algar(por leivamo-google)



Peña Arpada. Cerro de calizas y dolomías del Liásico, Jurásico Inf. Al S de la Mesa del Esparragal. SW Hoja de Algar (por [juanlu gonzalez-google](#))



Areniscas del Aljibe, Mioceno, Terciario. El Picacho, Sierra del Aljibe. SE Hoja de Algar. (por Jumisa-Google)



Areniscas del Pico Aljibe, Mioceno, Terciario. Sierra del Aljibe. SE Hoja de Algar. (por Ignacio Díaz Triviño-Google)



Detalle de la areniscas del Aljibe, Mioceno, Terciario. El Picacho, Sierra del Aljibe. SE Hoja de Algar. (por luis-rosarioyjorge-google)



Puerto de Ortela, Cádiz-Málaga. Areniscas del Aljibe, Mioceno, Terciario. Sierra del Aljibe. SE Hoja de Algar. (por Alvaro Mariscal-Google)



Perspectiva desde el E de El Picacho. Areniscas del Aljibe, Mioceno, Terciario. Sierra del Aljibe.



Cádiz-Málaga

Entorno en la Hoja de Cortes de La
Frontera, 1064. Cádiz-Málaga



Calizas Jurásico –Cretácicas del Peñón del Berrueco. Sierra de Líbar. N Centro W Hoja de Cortes de La Frontera (por Manolo Castro Álvarez-Google)



Buen lugar para la medida de familias de diaclasado. Calizas del Jurásico Sierra de L'ibar, Villaluenga del Rosario. N Centro Hoja de Cortes de La Frontera. - S Centro Hoja de Ubrique (por leivamo-google)



Calizas margosas Cretácico-Terciarias. SW Sierra de Ubrique.
NW Hoja de Cortes de La Frontera. (por luis,rosarioyjorje-google)



Calizas Jurásicas del SW de la Sierra de Ubrique. NW Hoja de Cortes de La Frontera. (por leandro cabello-google)



Las calizas blancas. Dogger, Jurásicas, de La Sierra de Ubrique. Cerca de La Casa del Puerto. N Hoja Cortes de La Frontera. (por leandro cabello-google)



Fuerte diaclasado en las calizas blancas. Dogger, Jurásicas, de La Sierra de Ubrique. Cerca de La Casa del Puerto. N Hoja Cortes de La Frontera. (por leandro cabello-google)



SW Hoja de Ubrique. (per reservatuaventur-google)



foto JUANDE -Google)

Sierra de Ubrique, Cádiz... Aún con frío.

Dedicado a la generosidad de tantos fotógrafos que hacen posibles estas imágenes inolvidables



(por Califa-google)

Porque Cádiz.. Hay tanto que ver que más de uno se pierde.



(por leivamo/juanlu gonzalez-google)

Tal vez para ver bien Cádiz haya que volar como la tarde o el viento del sur , pero ¿y señar ?



Habría que ir pensando en irse al archivo 6. Si, eso, habría que.. pero..