



*Paseo Geológico por la Provincia de Cádiz y el sur de Huelva.*

*Archivo 6*

*En Chiclana de La Frontera* (por Eguzqui Jauzia Kazicen-Google)



Este archivo 6 del Paseo por la Provincia de Cádiz y el Sur de Huelva tiene los contrastes del mar y la montaña, de las zonas muy pobladas con abundante información fotográfica y de recorridos por carretera, hasta zonas menos transitadas, aunque con un hermoso parque natural.

Nos hemos ayudado de las siguientes Hojas del Mapa Geológico Nacional, de escala 1:50.000, del IGME: San Fernando, 1068; Chiclana de La Frontera, 1069; Alcalá de Los Gazules, 1070. Y nos ha faltado el de Jimena de La Frontera. 1071, prolongación, solo en la zona límite norte, de la geología del anterior.

Bueno que lo disfrutes y te animes a verlo y .. a ampliarlo.

Un saludo de Luis Angel Alonso Matilla.



*Salinas de San Fernando*

(por spaininphotos-google)

Océano Atlántico

Entorno en la Hoja de San Fernando, 1068. Cádiz.



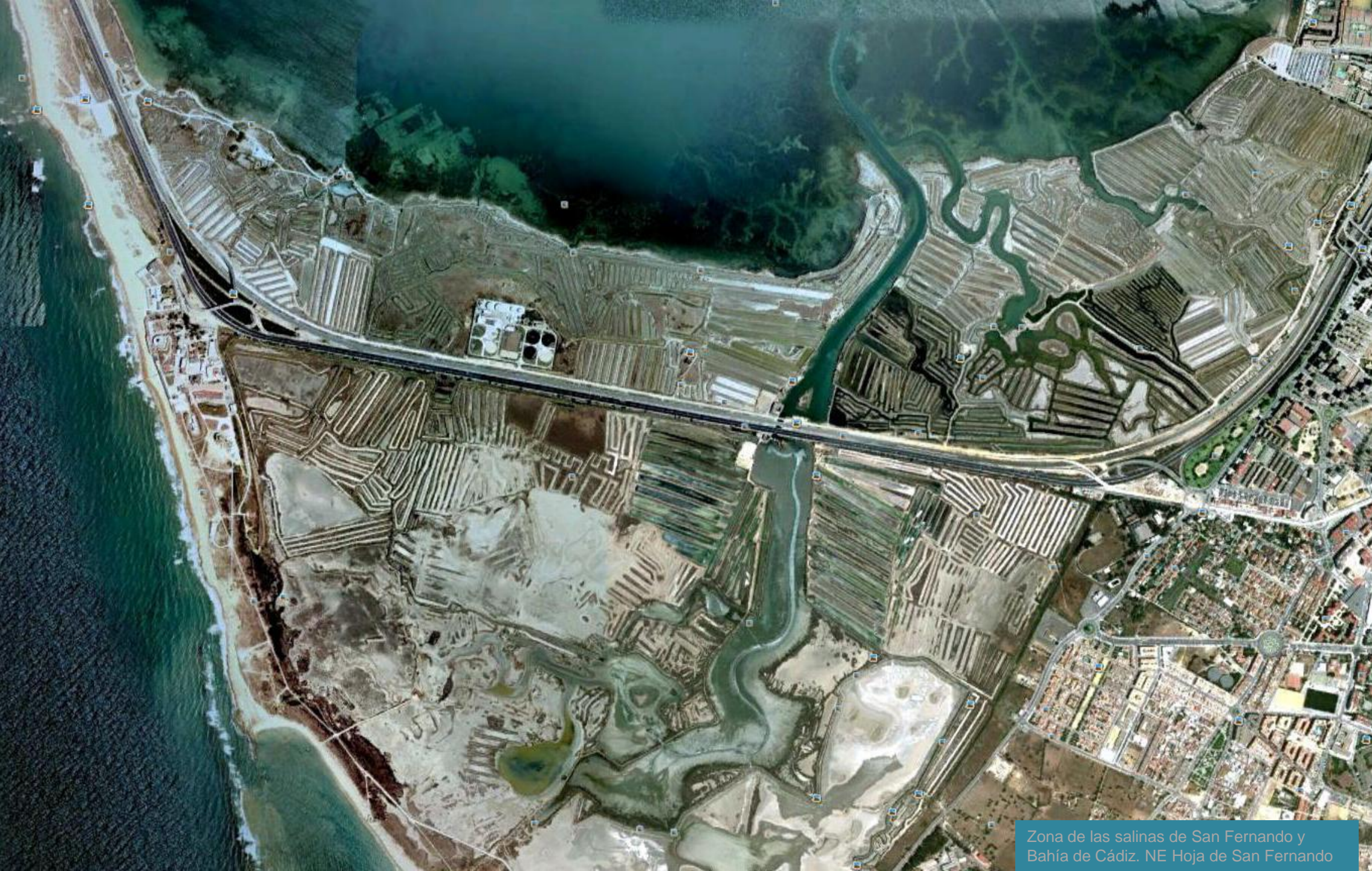

Zona de las salinas de San Fernando y Bahía de Cádiz. NE Hoja de San Fernando



Hoja de San Fernando, Punta del Boquerón, (por pura reyes-google)



Final de la Playa de La Victoria. Hoja de San Fernando. (por viajero andaluz-google)



Esteros de Chiclana. NE Hoja de San Fernando. (por luismairene-google)





Se han pasado de sol las marismas de San Fernando.  
Pero.. son las marismas. (por ramonbollo-google)



Salinas de Camposoto. En Hoja de San Fernando (por Cadizhead-Google)



Playa de Santi Petri, SE Hoja de San Fernando.(por Ginés Collado-Google)



Arenas y arcillas del Holoceno en Camposoto, NE  
Hoja de San Fernando (por J.Hernandez-Google)



Zona del Río Arillo. En La Isla. (alto Slikke) Apenas topografía. NE Hoja de San Fernando.



Dunas, playas, salinas, esteros, marjales.. La costa de San Fernando



En la zona de la imagen anterior desde la carretera. E Centro Hoja de San Fernando.



Playa de Camposoto e Isla de Sancti Petri. SE Hoja de San Fernando. (por Manolo Dueñas-Google)





Playa en la Punta del Boquerón y Castillo Sancti Petri. SE Hoja de San Fernando. (por Jesús Romero-Google)





En terrenos de margas blancas del Oligoceno, Terciario. S Cortijo de Guerra. En Puerto Real. NW Hoja de Chiclana de La Frontera (por Ramón Díaz Alersi-google)



Río Salado, En terrenos del Keuper, Triásico. En la zona del cerro de La Salmeta, Puerto Real NW Hoja de Chiclana de La Frontera (por talvin-google)



En terrenos del Paleógeno, Terciario. N Centro Hoja de Chiclana de La Frontera. En Medina Sidonia. (por Julián Baldomero Sie.-Google)



Laguna de Montellano, entre terrenos del Keuper, Triásico, en -NW Hoja de - Chiclana de La Frontera. (por Ramón Díaz-Alersi- Google)



Laguna Yeli, entre terrenos Keuper, Triásico, y Cuaternario. NE de -NW Hoja -Chiclana de La Frontera. (por red sandstone-google)



En terrenos del Mioceno Inf. ENE de Medina Sidonia, E Hoja de Chiclana de La Frontera. (por Marcial Bernabeu-Google)





Conglomerados del Messiniense, Mioceno Sup. Terciario. La Mesa de Algar, S Medina Sidonia. SE Hoja de Chiclana de La Frontera (por anietohueto-google)



Arcillas y yesos del Keuper, Triásico. N del Cortijo del Corbacho, Centro Hoja de Chiclana de La Frontera.



Arcillas y yesos del Keuper, Triásico. N de Medina Sidonia, extremo N Hoja de Chiclana del La Frontera.



Plegamientos en las arcillas y yesos del Keuper, Triásico. Autopista al N de Medina Sidonia, extremo N Hoja de Chiclana del La Frontera.



Entorno en la Hoja de Alcalá de Los Gazules, 1070. Cadiz.



Detalle del Embalse de Barbate, Centro S. Hoja de Alcalá de Los Gazules.



Cerrada del Embalse de Barbate, En terrenos del Mioceno Inf. Terciario. Centro S. Hoja de Alcalá de Los Gazules. (por Pedro Rguez-Google)



En un reculaje en el E del Embalse de Barbate, En terrenos del Mioceno Inf. Terciario. Centro S. Hoja de Alcalá de Los Gazules. (por Daniel\_mza-Google)





Perspectiva desde el SE- relieve realzado- de los Terciarios y los Cuaternarios en el reculaje E del Embalse de Barbate. SE Hoja de Alcalá de Los Gazules.



Cueva en las calcarenitas del Terciario. S del cerro La Cabeza, Alcalá de Los Gazules. S Centro de Hoja (por John Antz-Google)



Areniscas del Aljibe, verticales, Aquitaniense, Mioceno, Terciario. Sierra Frailecillos, Garganta del Montero. NE de –y Hoja de- Alcalá de Los Gazules. (por Rutas del Senderismo-Google)



Cabalgamiento en las Areniscas del Aljibe, Aquitaniense, Mioceno, Terciario. Estribaciones S Sierra Frailecillos. NE Hoja de Alcalá de Los Gazules

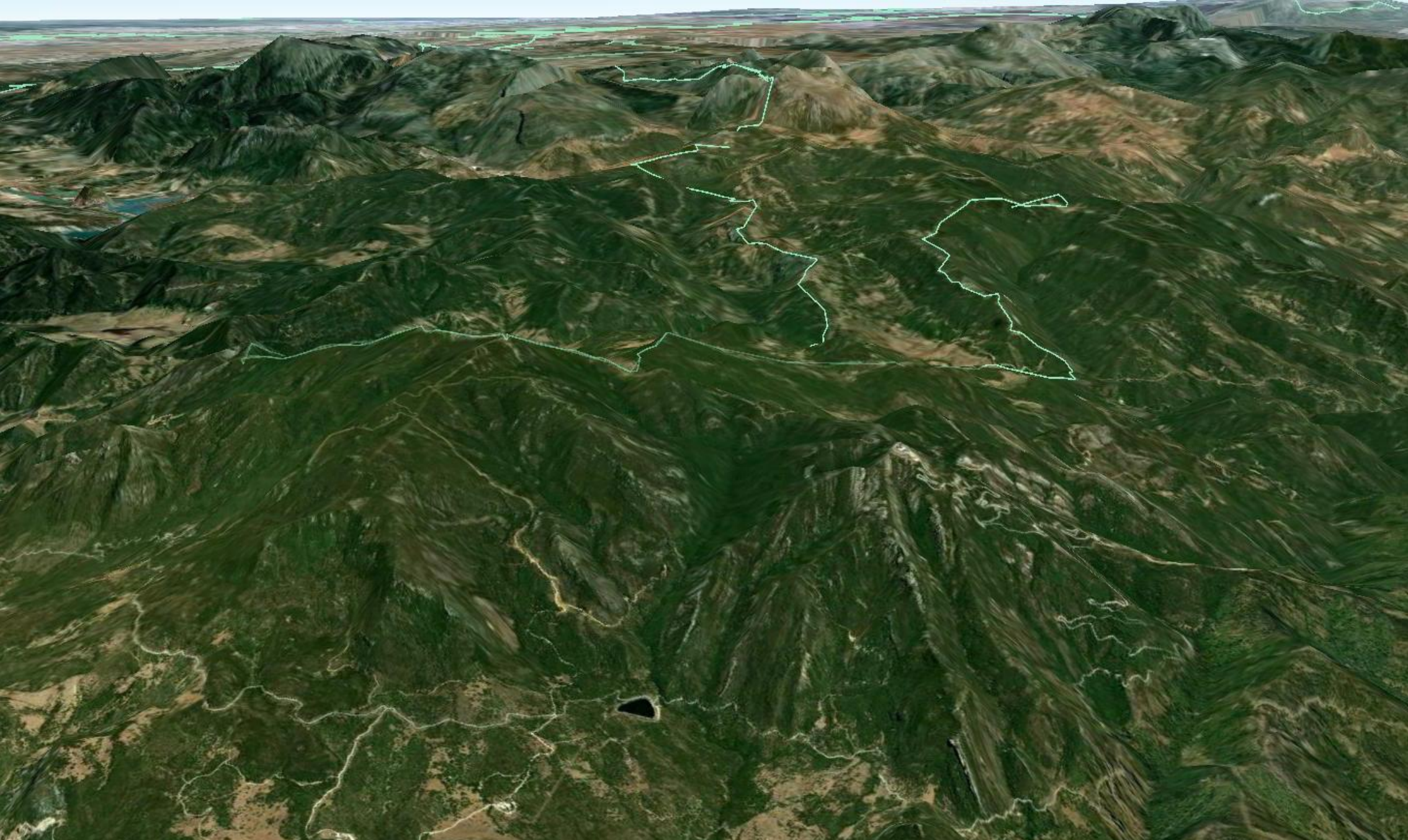

Perspectiva desde el NW de la Sierra Frailecillos y el límite con la provincia de Málaga. Zona del Cabalgamiento de la Imagen anterior en las areniscas del Aljibe. NE Hoja de Alcalá de Los

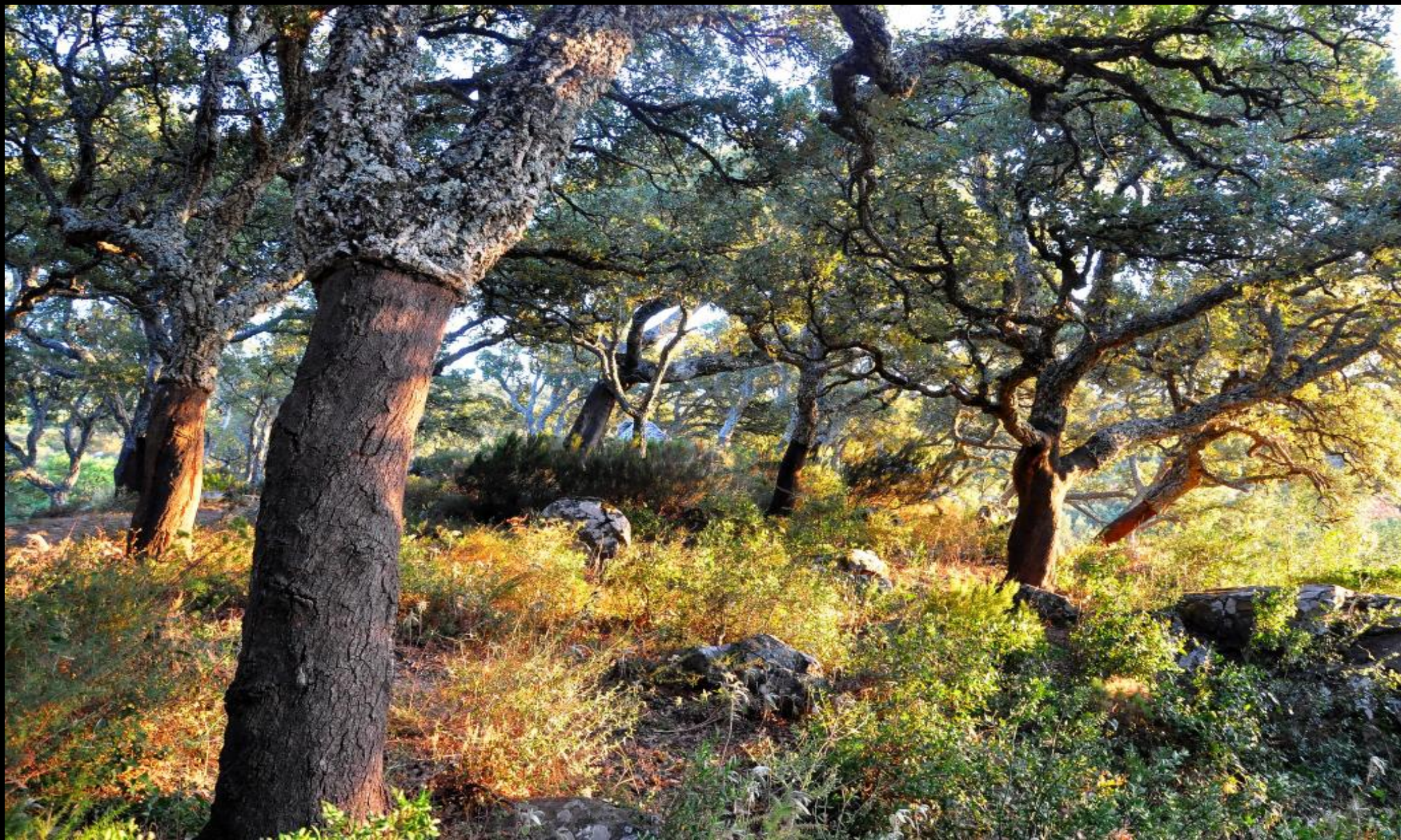

*Tarde en el Parque Nacional de Los Alcornocales. (por Andrzej Gabinski-Google)*



Cascada de Ramsés en el Parque N. de Los Alcornocales y al E de – NW Hoja- Alcalá de Los Gazules. (por Álvaro Mariscal-Google)



Zona de tectónica intensa- relieve realizado- en los materiales del Terciario en el NE de la Hoja de Alcalá de Los Gazules junto a la provincia de Málaga





Parque N. de Los Alcornocales. Cortijo de Molineta y Pico de Montero. Relieves de Areniscas del Aljibe, Mioceno, Terciario, SE Sierra Frailecillos. NE Hoja de Alcalá de Los Gazules. (por Álvaro Mariscal- Google)



F. Areniscas del Aljibe, Mioceno, Terciario. Erosión. Sierra de Los Tallones. NE Hoja de Alcalá de Los Gazules. (por juanito-google)



Terciarios y al fondo algo de Cretácico. Al N de- NW Hoja - Alcalá de Los Gazules. (por Ramón Sánchez Herrero-Google)



Río Alberite. S de- SE Hoja - Alcalá de Los Gazules. (por Álvaro Mariscal-Google)



Perspectiva desde el E –relieve realzado- del plegamiento y cabalgamiento en los Terciarios al N del Puerto del Lucitano. SE Hoja de Alcalá de Los Gazules.



Calizas rojas del Cretácico, SE Hoja de Alcalá de Los Gazules, en término de Jimena de La Frontera (por A. Porras-Google)



Erosión en las areniscas del Aljibe, Terciario. Cerro El Retozadero, Benalup-Casas Viejas. SW Hoja de Alcalá de Los Gazules. (por Jfuen-Google)



Pantano Celemín desde el Terciario del Cerro El Retozadero. Benalup-Casas Viejas. SW Hoja de Alcalá de Los Gazules. (por Jfuen-Google)





Río Alberite entre Formación Areniscas del Aljibe, Mioceno, Terciario, cabalgando, Puerto del Lobo, en el SE de –y Hoja- Alcalá de Los Gazules. (por Alvaro Mariscal-Google)



Pico del Zapato, Terciario. Al fondo Alcalá de Los Gazules. NE de Hoja. (por Álvaro Mariscal-Google)



Arroyo del Marqués, en zona de Areniscas del Aljibe, Aquitaniense, Mioceno, Terciario, en Jimena de La Frontera, SE Hoja de Alcalá de Los Gazules (por anietohueto-google)



Piedra del Padrón. Cerro de Areniscas del Aljibe, Aquitaniense, Mioceno, Terciario, SE de- y Hoja- Alcalá de Los Gazules. (por elmasboti-google)



Valle del Río Barbate, Cuaternario y Terciario, desde Fuente Tío Pujao, E de Benalup-Casas Viejas. SW Hoja de Alcalá de Los Gazules. (por lacartera-google)



Falso túnel y emplazamiento de ofitas en el Keuper, Triásico. Al NW de- y Hoja- Alcalá de Los Gazules.



Autovía de Jerez a Algeciras

Destrozos en la boquilla del falso túnel en arcillas y yesos del Keuper, Triásico. S del Cerro La Higuera. NW Hoja de Alcalá de Los Gazules.



Reculaje NE Embalse de Barbate, en terrenos del Mioceno Inf. Terciario y Cuaternario. Arroyo de Los Chozones. Autovía, Centro S. Hoja de Alcalá de Los Gazules



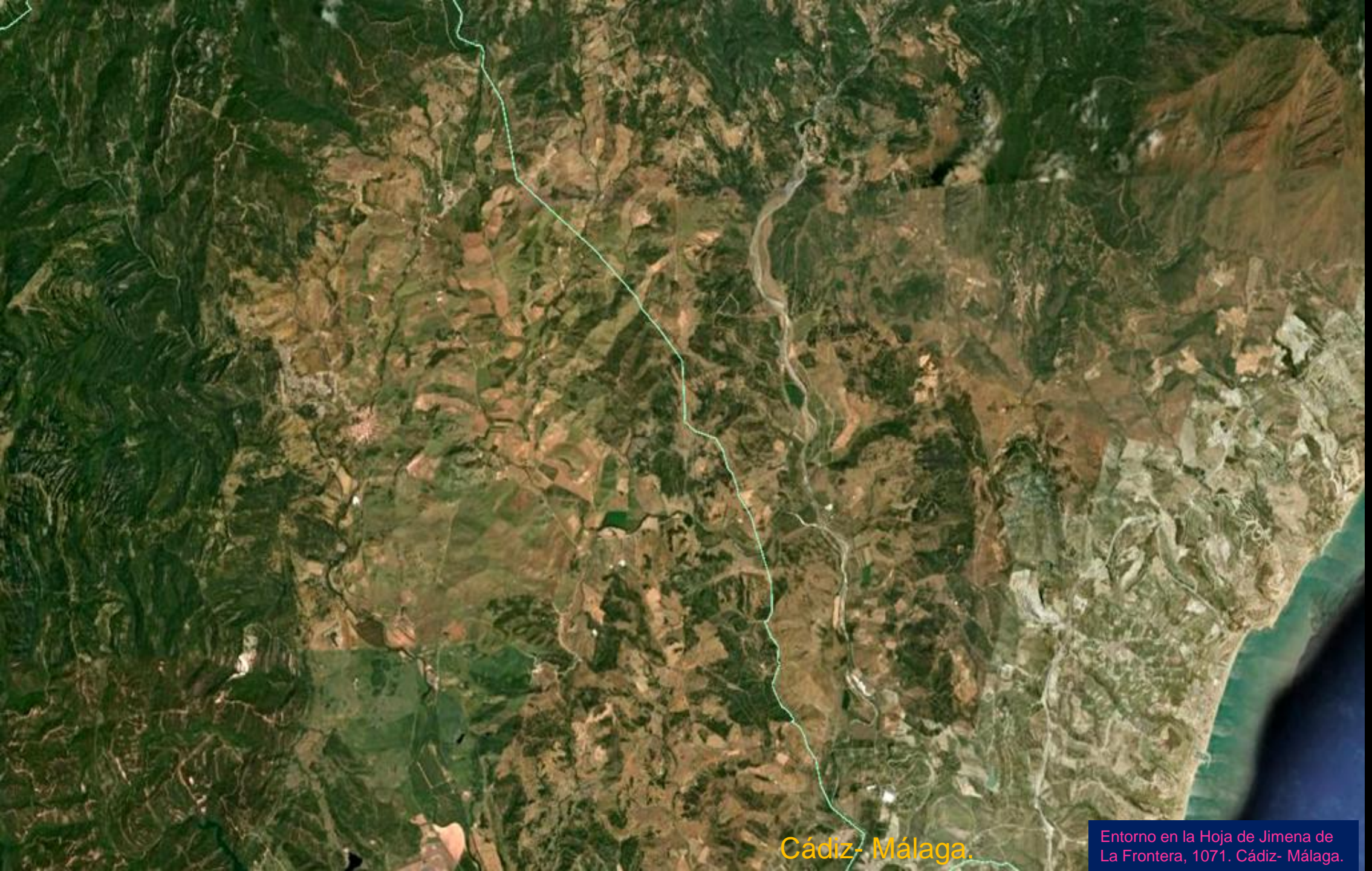

Cádiz- Málaga.

Entorno en la Hoja de Jimena de La Frontera, 1071. Cádiz- Málaga.



Hozgarganta en –NW Hoja- el NW de Jimena de La Frontera. (por Juanlu Gonzalez-Google)



Reculaje N del Embalse de Guadarranque. En Terciarios. SW Hoja de Jimena de La Frontera- NE H. de San Roque. (por Roberto Bubnich-Google)



Areniscas del Aljibe, Aquitaniense, Mioceno, Terciario. NW Hoja de Jimena de La Frontera.



Areniscas del Aljibe, Aquitaniense, Mioceno, Terciario. NW Hoja de Jimena de La Frontera.



Areniscas del Aljibe, Aquitaniense, Mioceno, Terciario. NW Hoja de Jimena de La Frontera.



Perspectiva desde el S- relieve realizado- de la depresión de Jimena de La Frontera y el límite con Málaga.

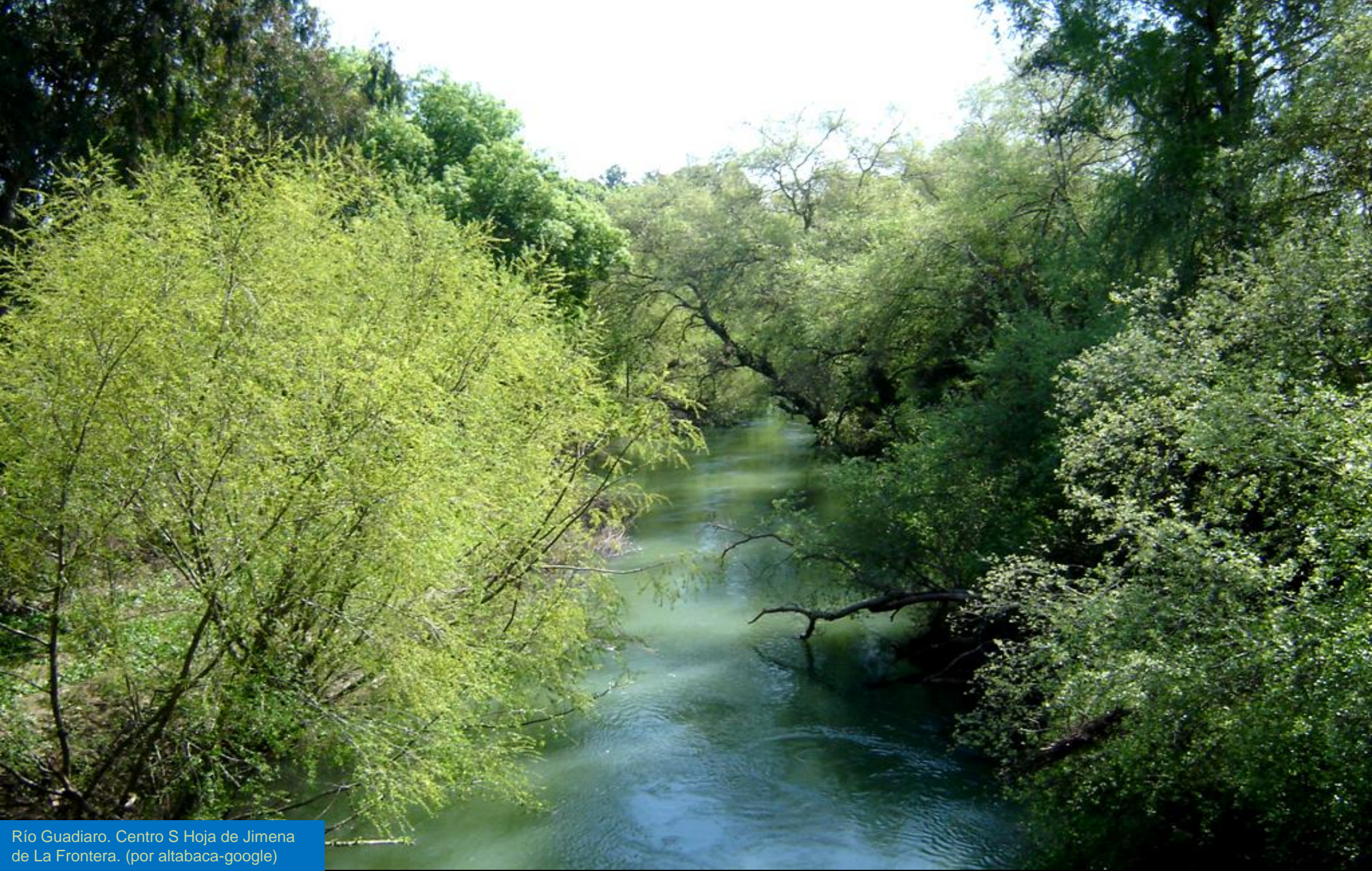

Río Guadiaro. Centro S Hoja de Jimena de La Frontera. (por altabaca-google)





*Vamos acabando en estos terrenos del Terciario al SW de La Hoja de Jimena de La Frontera.*

(por CraftyPip-Google)



*¿Por qué a veces no conseguimos ver la geología al final de una tarde?*

Parque Nacional de Los Alcornocales. (por Andrzej Gabinski-Google)



*Seguro que este pueblo ha cristalizado anoche, se ven los cabalgamientos del fondo.*



*Abrimos el archivo y ahora lo cerramos en Camposoto. Es lo que tiene el mar que cualquier lugar es bueno*

*Anda, vámonos paseando al archivo y*

(por gadestopmail-google)