

ANEXOS

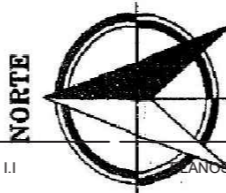

EMPLAZAMIENTO
E=1/1000



ANEXO I.I

PLANS ORIGINALS



EL PATIO DEL CENTRO EDUCATIVO PALMA, UN ESPACIO DE OPORTUNIDADES

C/. 6 0 3

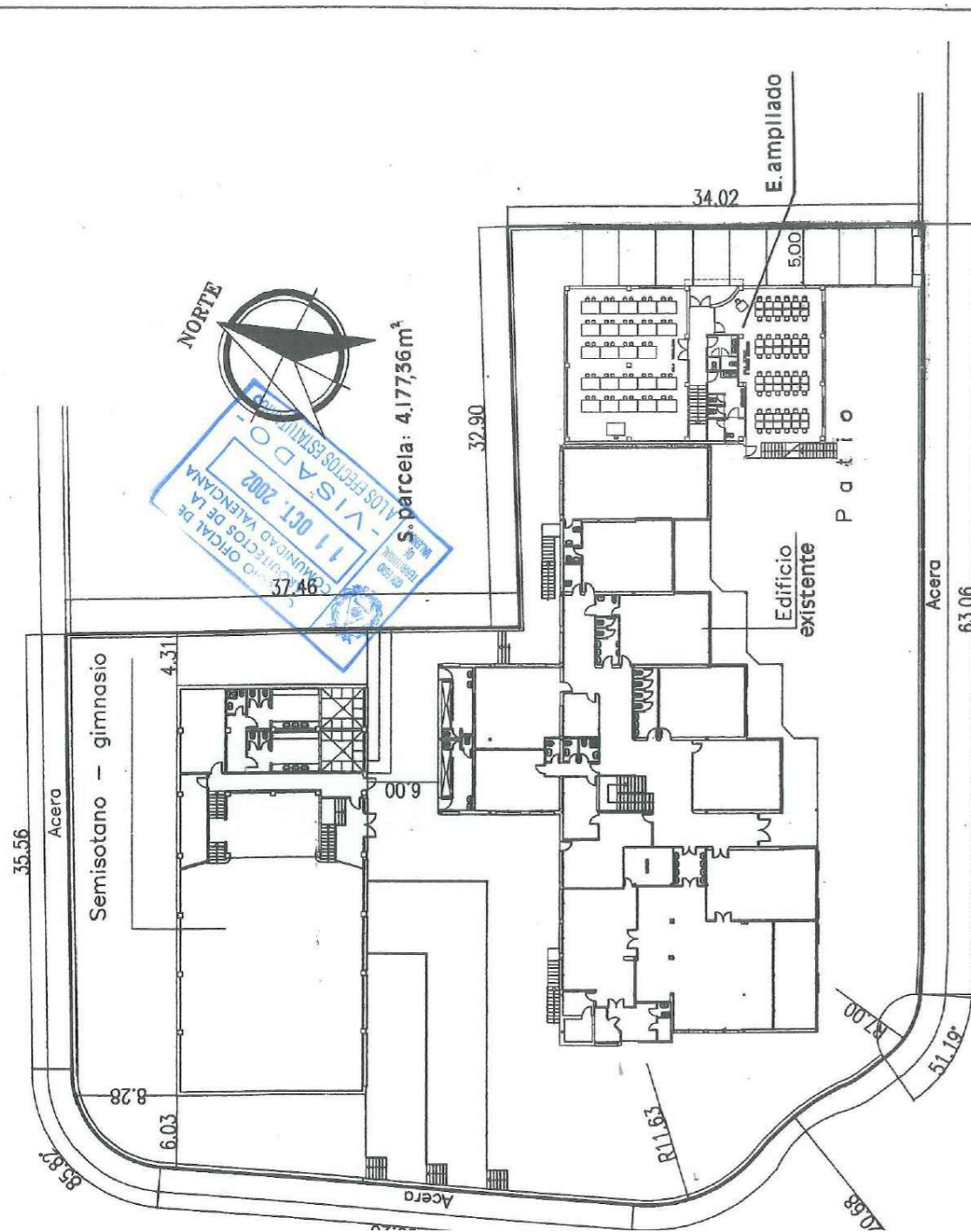

CARRETERA DE PATERNA A PLA DEL POU

| | |
|-----------------------------------------------------------------------------------|--------------------------------------------------------------------------------------------------------------------------------------|
| JOSE MIGUEL GARCIA AGUSTIN ARQUITECTO C/ GERMANIAS 21-22 VALÈNCIA T 9610946 | PROPIETARIO : INMUEBLES BURJASOT S.A. EMPLAZAMIENTO: CTRA. PATERNA A PLA DEL POU, C/606, C/603, LA CAÑADA, PATERNA (VALENCIA) |
| E: 1/400 | PLANO: EMPLAZAMIENTO Y SITUACION |

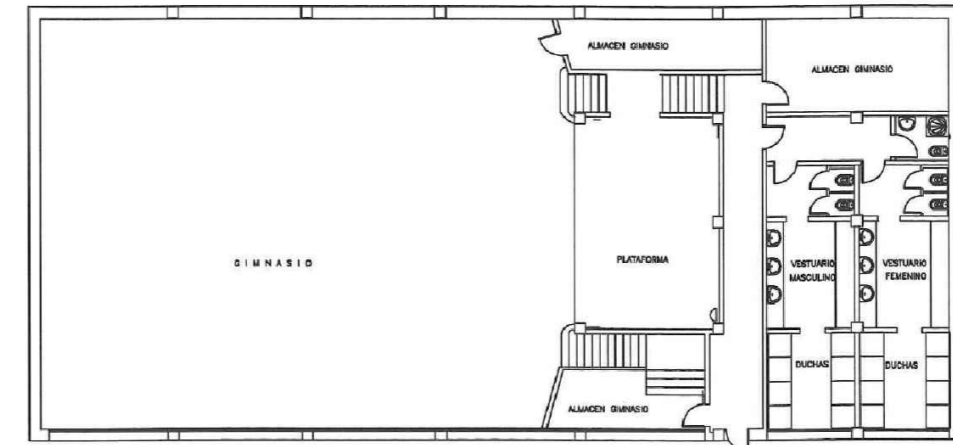

PLANTA GIMNASIO

COLEGIO OFICIAL DE INGENIEROS INDUSTRIALES DE LA COMUNIDAD VALENCIANA
 DEMARCACION DE VALENCIA
 13 JUN. 2012 202422
 FECHA N.º VISADO
VISADO
 A LOS EFECTOS ESTATUTARIOS

| | | |
|-------------------------------------------|---------------------|---------------|
| PLANO N° 4: PLANTA GIMNASIO. DISTRIBUCION | | |
| TITULAR : COLEGIO PALMA | | |
| C/ 606 LA CAÑADA. PATERNA (VALENCIA) | | |
| INGENIERO INDUSTRIAL: JUAN M. LLORET | FECHA: MAYO 2012 | ESCALA: 1:200 |

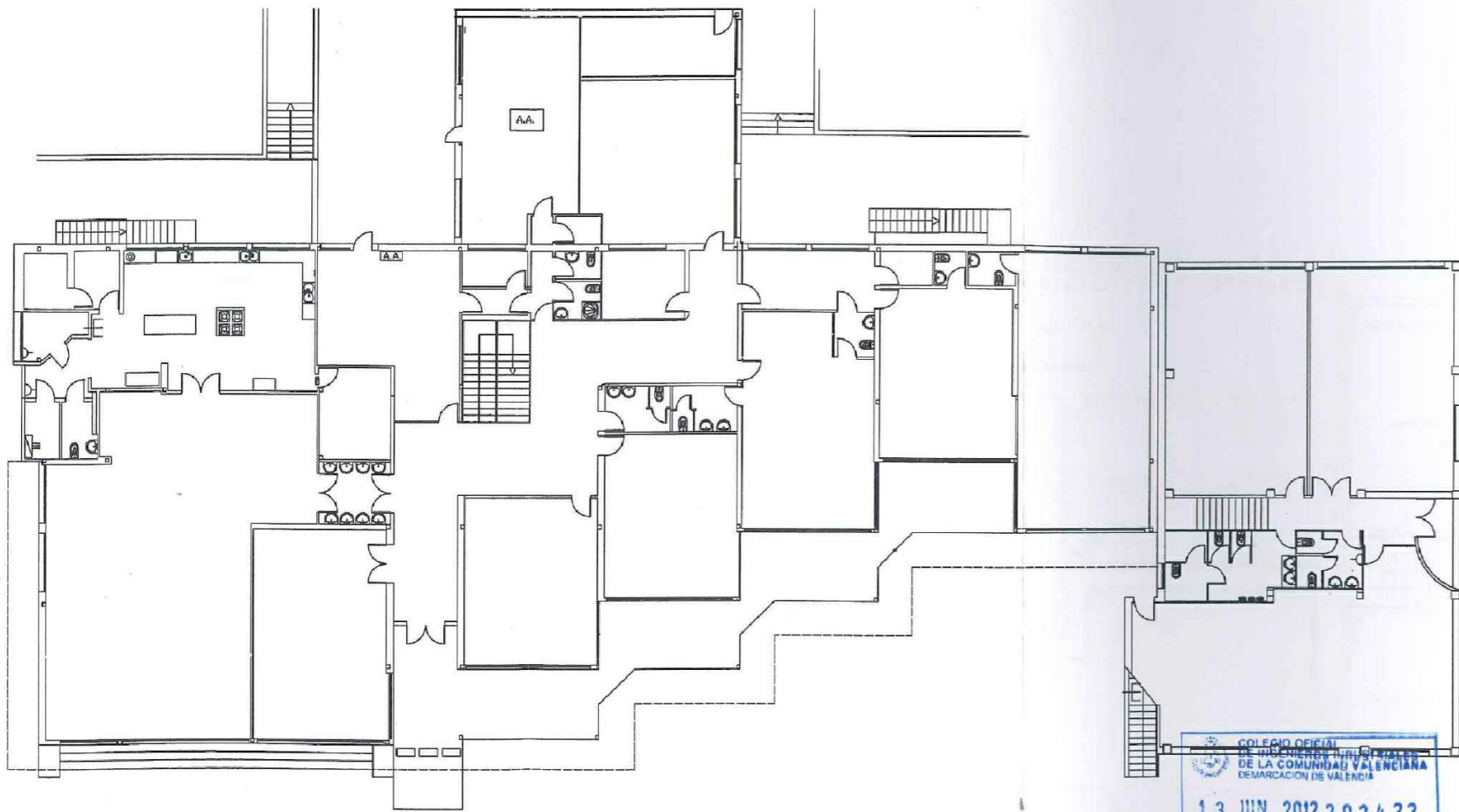

PLANTA BAJA

COLEGIO OFICIAL DE INGENIEROS INDUSTRIALES DE LA COMUNIDAD VALENCIANA DEMARCAION DE VALENCIA
 13 JUN. 2012 202422
 FECHA N.º VISADO
VISADO
 A LOS EFECTOS ESTATUTARIOS

PLANO N.º 2: PLANTA BAJA. DISTRIBUCION

TITULAR : COLEGIO PALMA

C/ 606 LA CAÑADA. PATERNA (VALENCIA)

| | | |
|-----------------------------------------|---------------------|---------------|
| INGENIERO INDUSTRIAL: JUAN M. LLORET | FECHA: MAYO 2012 | ESCALA: 1:200 |
|-----------------------------------------|---------------------|---------------|

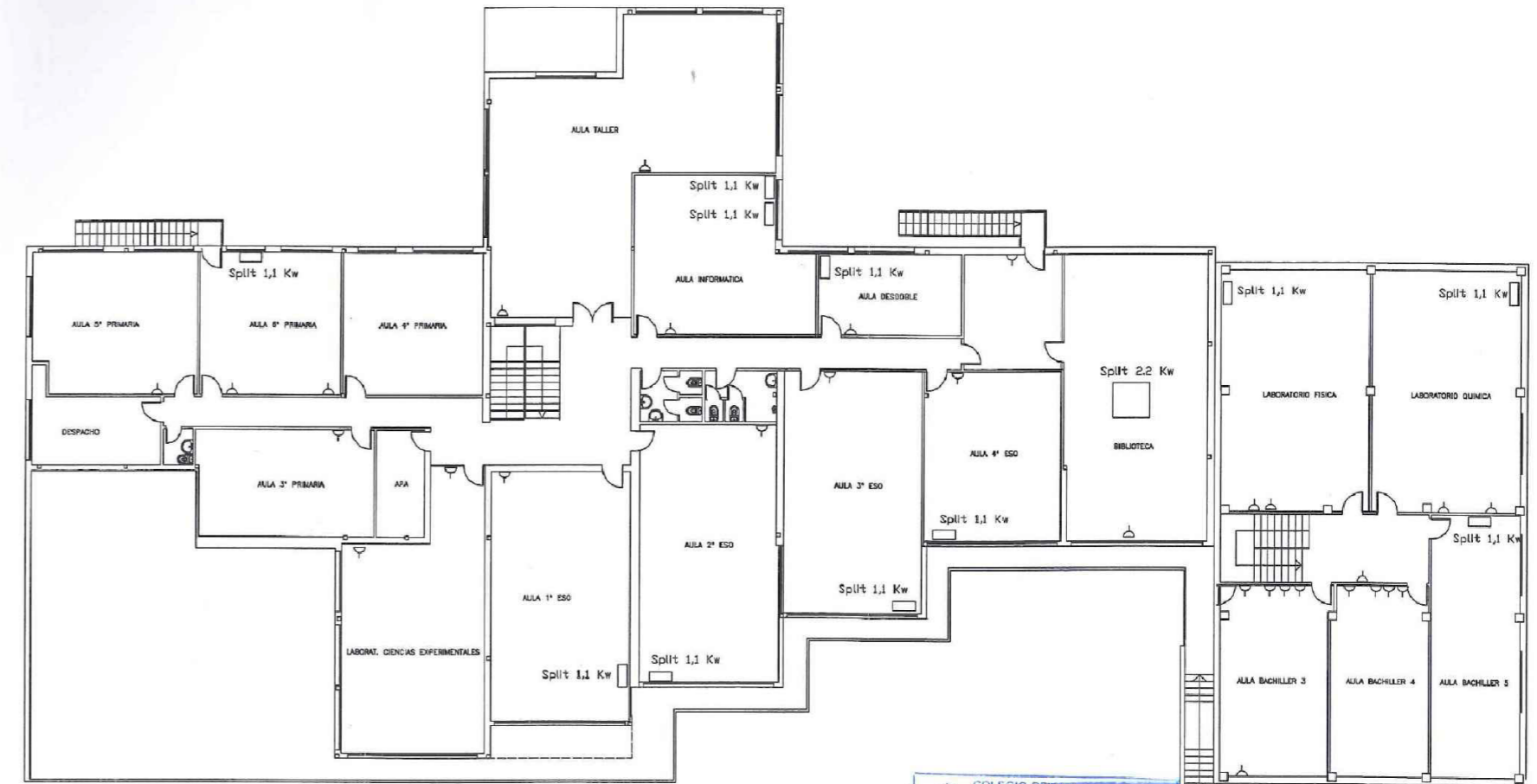

PLANTA PRIMERA

COLEGIO OFICIAL DE INGENIEROS INDUSTRIALES DE LA COMUNIDAD VALENCIANA DEMARCAION DE VALENCIA
 13 JUN. 2012 202422
 FECHA N.º VISADO
VISADO
 A LOS EFECTOS ESTATUTARIOS

PLANO N.º 3: PLANTA PRIMERA. DISTRIBUCION

TITULAR : COLEGIO PALMA

C/ 606 LA CAÑADA. PATERNA (VALENCIA)

| | | |
|-----------------------------------------|---------------------|---------------|
| INGENIERO INDUSTRIAL: JUAN M. LLORET | FECHA: MAYO 2012 | ESCALA: 1:200 |
|-----------------------------------------|---------------------|---------------|

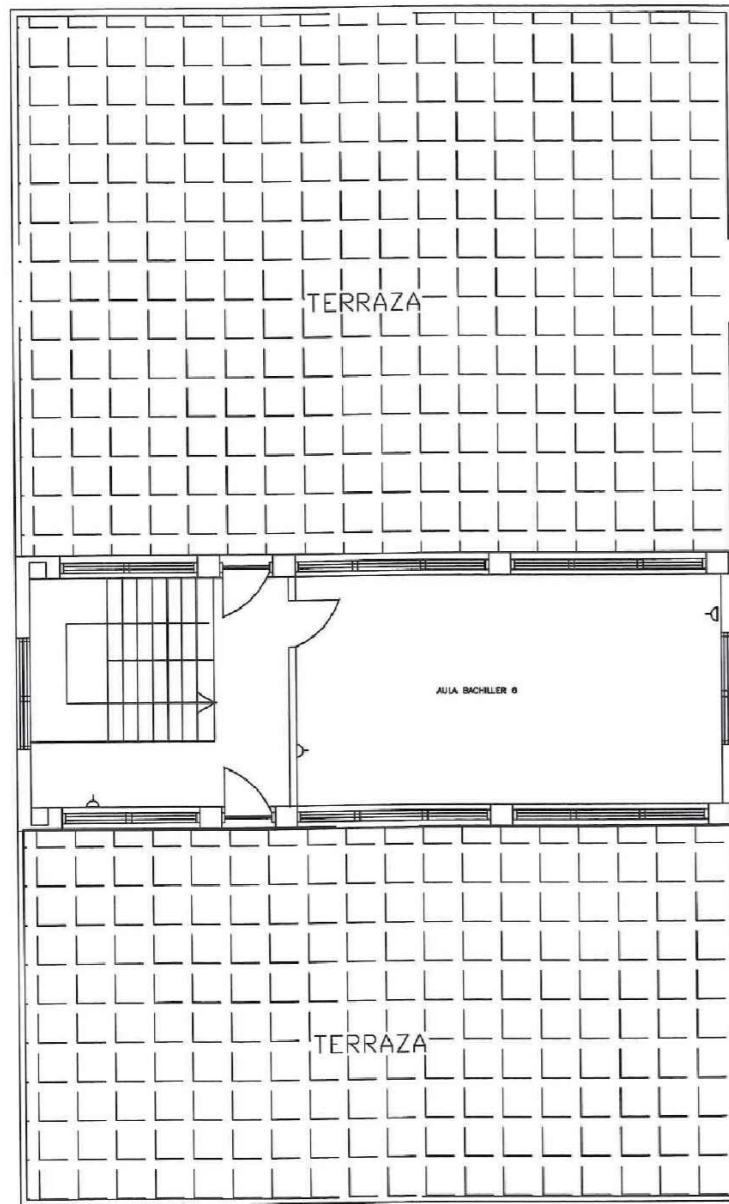

PLANTA SEGUNDA



PLANO N° 5: PLANTA SEGUNDA. DISTRIBUCION

TITULAR : COLEGIO PALMA

C/ 606 LA CAÑADA. PATERNA (VALENCIA)

INGENIERO INDUSTRIAL:
JUAN M. LLORETFECHA:
MAYO 2012

ESCALA: 1:200

 EL PATIO DEL CENTRO EDUCATIVO PALMA
 UN ESPACIO DE OPORTUNIDADES

CÓMO VEMOS NUESTRO PATIO

- Nombre, especialidad y cursos a los que impartes docencia.
- ¿Has oído hablar sobre los patios coeducativos o patios inclusivos? ¿Cuál es tu opinión al respecto?
- ¿Cómo se reparte y se organiza el espacio disponible en el patio del Centro Educativo Palma? ¿Crees que se le da el mismo valor a las diferentes actividades o piensas que unas se imponen sobre otras?
- ¿Cómo se distribuyen los grupos en este espacio? ¿Se corresponde el tamaño de cada zona con la cantidad de gente que se reúne en cada una de ellas?
- ¿Observas diferencias entre los juegos de niñas y niños? ¿Ocupan lugares diferentes? ¿Cuáles crees que son los motivos?
- ¿Crees que los elementos del patio (bancos, pistas, árboles...) influyen en el uso diferenciado del espacio según edad y sexo?
- Cuando te toca vigilar el patio, ¿participas en los juegos o las actividades del alumnado? ¿Consideras importante este tipo de implicación?
- ¿Qué conflictos se dan en el patio con más frecuencia?
- ¿Crees que el patio del Centro Educativo Palma responde a las necesidades de todo el alumnado?
- ¿Qué problemas crees que presenta? ¿Tienes alguna idea de cómo se podría solucionar?

Marca la opción que consideres correcta. La primera columna responde a si existe en el patio actual del Centro Educativo Palma, la segunda a si crees que es importante que exista en un patio modelo.

- | | REAL | IDEAL |
|--------------------------------------------------------------------------------------------------|-------|-------|
| 11. Diferencias entre los sectores por lo que respecta a pavimentos, texturas y colores. | SÍ/NO | SÍ/NO |
| 12. Espacios y/o elementos adaptados a las diferentes edades y capacidades físicas del alumnado. | SÍ/NO | SÍ/NO |
| 13. Elementos para delimitar zonas diferenciadas | SÍ/NO | SÍ/NO |
| 14. Elementos que permiten el juego simultáneo de niñas y niños de diferentes edades. | SÍ/NO | SÍ/NO |
| 15. Elementos que permiten un uso polivalente. | SÍ/NO | SÍ/NO |
| 16. Recorrido adaptado y libre de obstáculos entre las diferentes áreas del patio. | SÍ/NO | SÍ/NO |
| 17. Espacios exteriores cubiertos para proteger del sol o de la lluvia. | SÍ/NO | SÍ/NO |
| 18. Vegetación que dé sombra en verano y permita el soleamiento en invierno. | SÍ/NO | SÍ/NO |
| 19. Elementos que puedan ser desplazados y/o modificados por el alumnado. | SÍ/NO | SÍ/NO |
| 20. Participación del alumnado en el cuidado y embellecimiento del patio. | SÍ/NO | SÍ/NO |

CÓMO VEMOS NUESTRO PATIO

Me encantaría conocer un poco más cómo es el patio de tu colegio y cómo te diviertes en él, ¿te apetece ayudarme? Es muy sencillo, solo necesitas folios en blanco, un estuche lleno de colores y todas tus ideas.

EL PATIO QUE TENGO

1. Dibuja el patio del Centro Educativo Palma.
2. Describe cómo es el patio de tu colegio y qué haces para divertirte en él.
3. Haz una lista con elementos que te gustan del patio (ej. pistas, bancos...) y con actividades que puedes realizar en ellos (ej. jugar al balón, hablar...).
4. Haz una lista con elementos que no te gustan del patio y los motivos.

EL PATIO QUE ME GUSTARÍA TENER

5. Dibuja cómo te imaginas el patio ideal.
6. Describe cómo es ese patio y qué te gustaría hacer en él.
7. Haz una lista con elementos que te gustaría que tuviera ese patio y con actividades que pudieras realizar en ellos.
8. Crea con tus propias manos, cualquier material y toda tu imaginación, un rincón te gustaría tener en tu patio.



INDICACIONES:

Escribe tu nombre, tu curso y el número de la actividad en la parte de arriba de cada folio. Para enviar la tarea, escanéalo o haz una foto. Puedes añadir todo lo que quieras, dibuja, escribe o hazlo cómo te apetezca. Me interesa cualquier cosa que quieras contarme sobre el patio del colegio Palma.





01 · Puerta de acceso principal, desde exterior del Centro.



02 · Puerta de acceso principal, desde interior del Centro.



03 · Puerta de acceso lateral, desde exterior del Centro.



04 · Puerta de acceso lateral, desde interior del Centro.

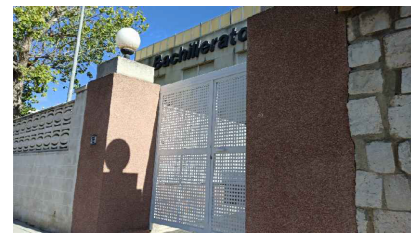

05 · Puerta de acceso bachillerato, desde exterior del Centro.



06 · Puerta de acceso bachillerato, desde interior del Centro.



07 · Vallado en fachada oeste, desde vía de servicio.

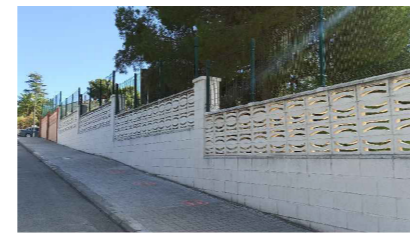

08 · Vallado en fachada norte, Calle 606.



09 · Vallado en fachada este, Calle 604.



10 · Patio delantero desde puerta de acceso principal.



11 · Vista patio delantero desde zona de acceso pavimentada.



12 · Caseta de madera y tobogán, zona de juegos infantiles en patio delantero.



13 · Estructura de juego infantil en patio delantero.



14 · Estructura de juego infantil en patio delantero.



15 · Patio trasero desde puerta de acceso principal.



16 · Mesas de picnic en zona 3.



17 · Mesas de picnic junto a ventanas del comedor.



18 · Zona verde de pinos, desde zona 3 del patio trasero.



19 · Estructura metálica en zona verde.



20 · Instalaciones vistas que atraviesan la zona verde no pisable.



21 · Instalaciones vistas que atraviesan la zona verde no pisable.



22 · Rampa de acceso a cota superior del patio trasero.



23 · Vista de la zona verde desde la rampa de acceso a cota superior.



24 · Acceso a cota superior del patio trasero.



25 · Pérgola metálica y mobiliario urbano junto a pista deportiva.



26 · Zona de acceso a pista deportiva.



27 · Pista deportiva desde acceso a cota superior.



28 · Vista pista deportiva.



29 · Vista pista deportiva y separación con edificaciones colindantes.



30 · Vista pista deportiva y vallado de separación entre cotas.



31 · Vista general de la zona 5 del patio trasero.



32 · Escalera exterior de acceso a edificación y canasta en zona 5.



33 · Mesa de ping-pong en zona 5.



34 · Única fuente del patio trasero, ubicada en zona 5.



35 · Vallado de separación entre zonas 5 y 6 del patio trasero.

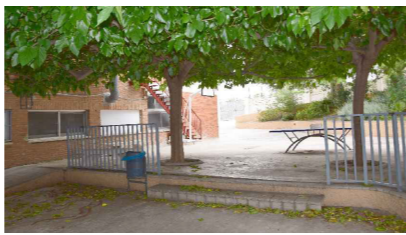

36 · Desnivel existente entre zonas 5 y 6.



37 · Acceso a pabellón ubicado en zona 6 del patio trasero.

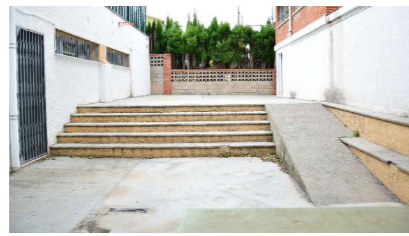

38 · Desnivel existente entre zonas 6 y 7.



39 · Vista general de la zona 7.



40 · Estado actual de los juegos pintados en zona 7.



41 · Acceso a patio trasero desde zona exterior en desuso.



42 · Desnivel existente entre zona 7 y zona exterior en desuso.



43 · Escalera exterior de acceso a edificación en zona en desuso.



44 · Zona exterior en desuso desde aparcamiento de bicicletas.



45 · Pavimento duro en zona de acceso a patio delantero.



46 · Pavimento blando en zona de juegos del patio delantero.



47 · Pavimento duro en caminos del patio delantero



48 · Pavimento duro predominante en patio trasero.