

Anexo 2

Planos de proyecto de la Confederación Hidrográfica del Júcar

A continuación se adjuntan los planos de proyecto originales, de febrero de 1965, del edificio de la Confederación Hidrográfica del Júcar. Han sido facilitados por la Confederación Hidrográfica del Júcar y han servido de estudio para la realización del TFG *Estudio del edificio de la "Confederación Hidrográfica del Júcar" en Valencia, construido por el arquitecto Miguel Colomina Barberá*.

La relación de planos incluidos en este anexo es:

1. Plano A-0: Conjunto general
2. Plano A-1: Planta de sótano
3. Plano A-2: Planta baja
4. Plano A-3: Planta 1ª, Comisaría de Aguas
5. Plano A-4: Planta 2ª, Dirección Confederación
6. Plano A-5: Planta 3ª, Sección 1ª
7. Plano A-6: Planta 4ª, Sección 2ª
8. Plano A-7: Planta 5ª, Sección 3ª
9. Plano A-8: Planta 6ª, Solución Sur
10. Plano A-9: Planta 7ª, Bajo Ebro
11. Plano A-10: Planta de cubiertas
12. Plano A-11: Fachada principal
13. Plano A-12: Fachada posterior
14. Plano A-13: Fachada lateral y sección
15. Plano A-14: Secciones constructivas
16. Plano A-15: Detalles fachada
17. Plano A-16: Fachada oeste
18. Plano A-17: Detalles cerrajería y techo
19. Perspectiva general del conjunto

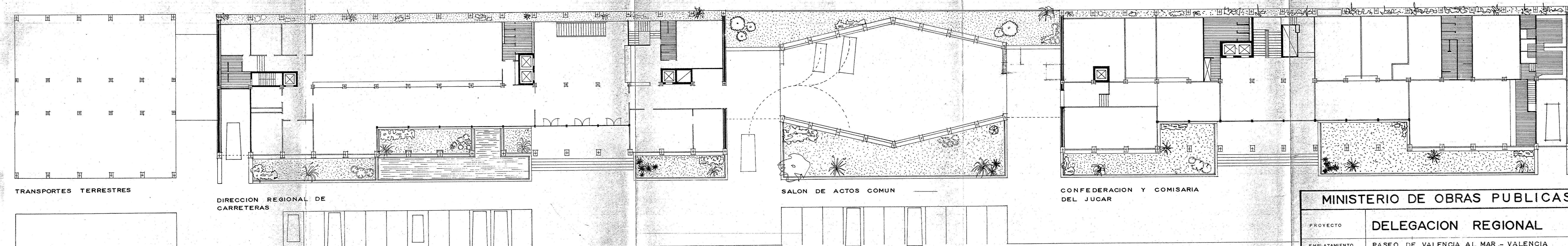
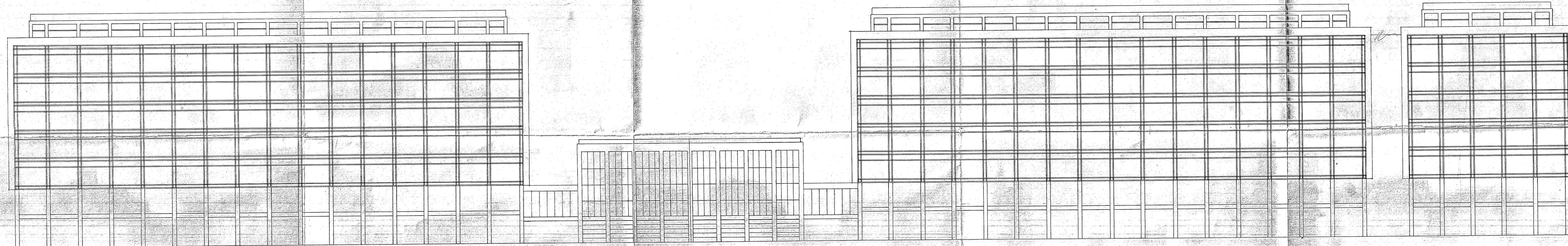
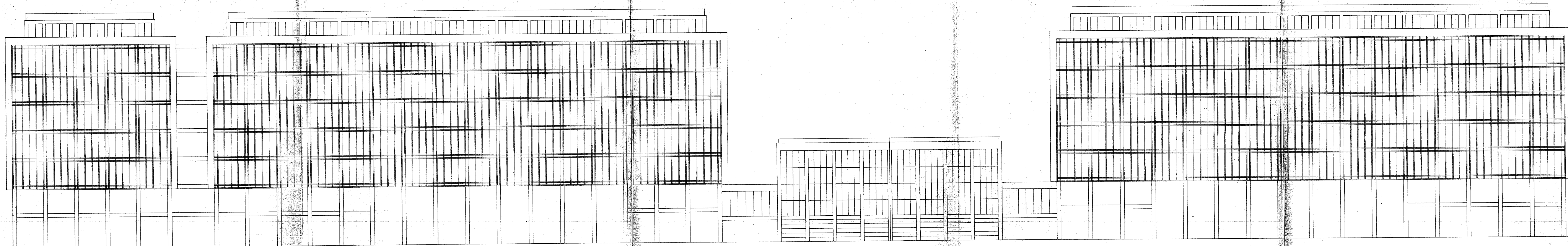

TRANSPORTES TERRESTRES

DIRECCION REGIONAL DE
CARRETERAS

SALON DE ACTOS COMUN

CONFEDERACION Y COMISARIA
DEL JUCAR

MINISTERIO DE OBRAS PUBLICAS

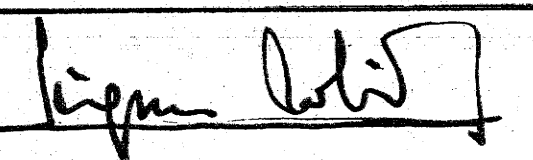
PROYECTO	DELEGACION REGIONAL		
EMPLAZAMIENTO	PASEO DE VALENCIA AL MAR - VALENCIA		
PLANO	CONJUNTO GENERAL		
ESCALA	1:200		HOJA A-0
FECHA	FEBRERO 1965		
ARQUITECTO	M.COLOMINA		

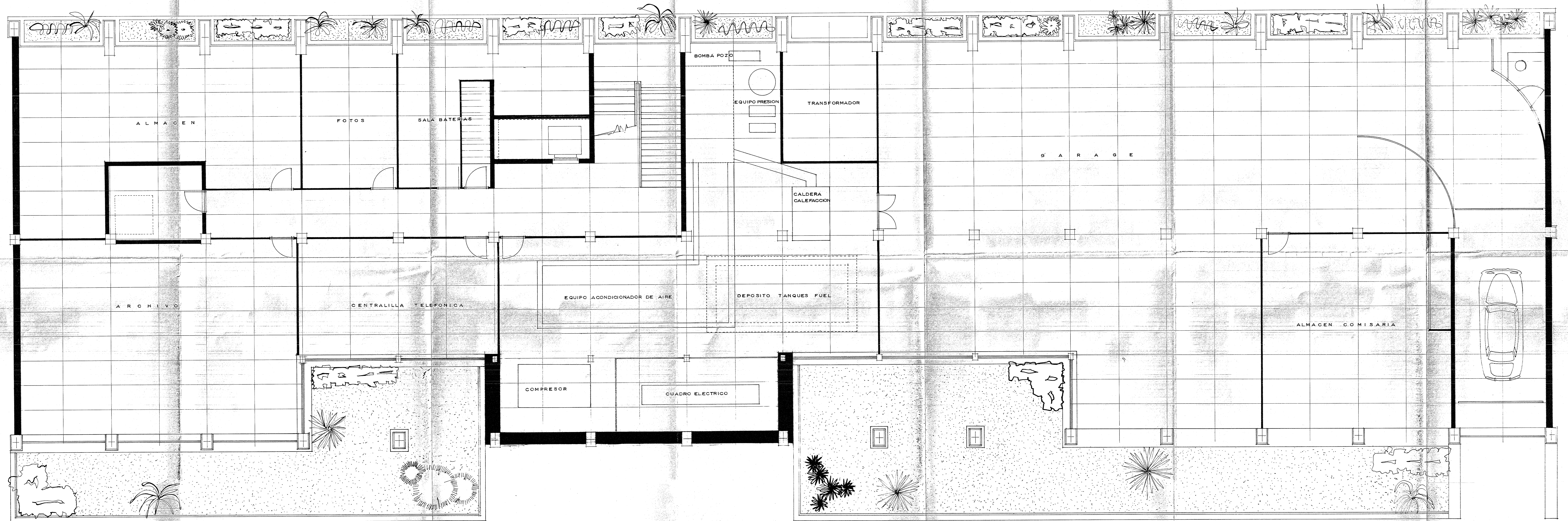

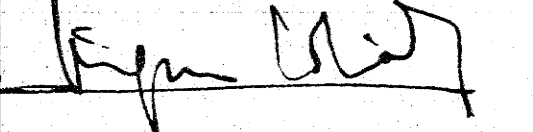
MINISTERIO DE OBRAS PUBLICAS				
PROYECTO	CONFEDERACION HIDROGRAFICA Y COMISARIA DE AGUAS DEL JUCAR			
EMPLAZAMIENTO	PASEO DE VALENCIA AL MAR.- VALENCIA			
PLANO	PLANTA DE SOTANO			
ESCALA	1:50			
FECHA	FEBRERO 1965			
ARQUITECTO	M. COLOMINA			
				HOJA A.- 1

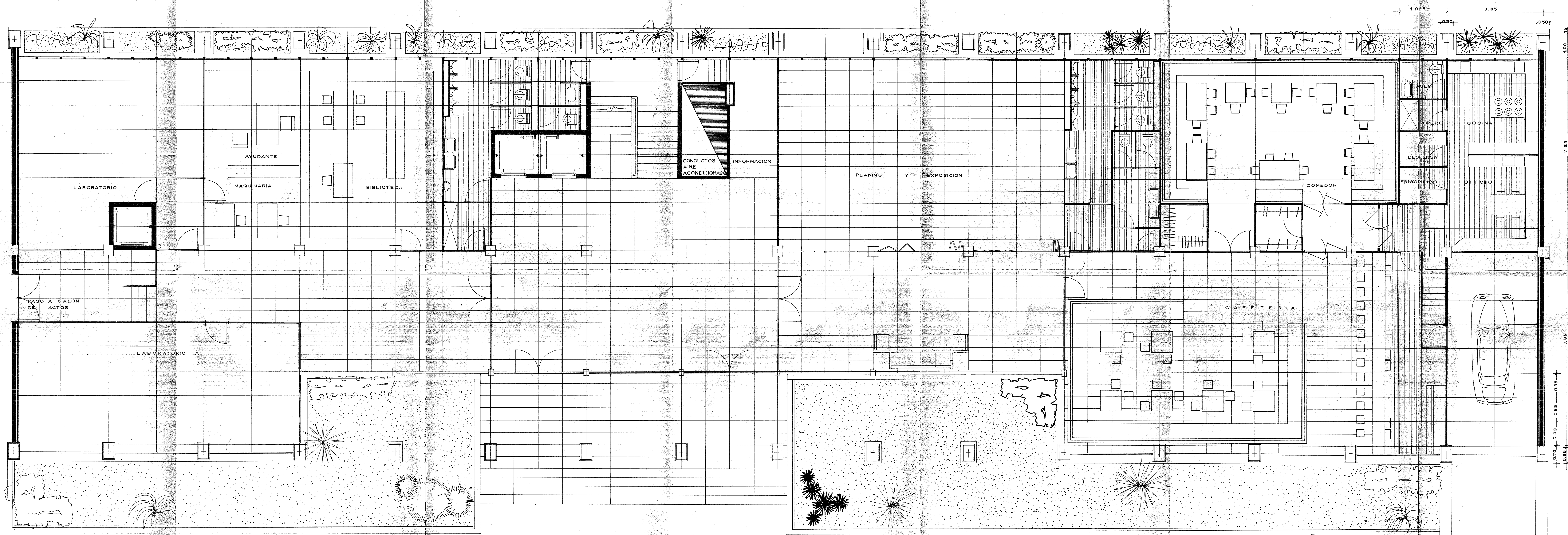

MINISTERIO DE OBRAS PUBLICAS			
PROYECTO	CONFEDERACION HIDROGRAFICA Y COMISARIA DE AGUAS DEL JUCAR		
EMPLAZAMIENTO	PASEO DE VALENCIA AL MAR - VALENCIA		
PLANO	PLANTA BAJA		
ESCALA	1:50		HOJA A- 2
FECHA	FEBRERO 1965		
ARQUITECTO	M.COLOMINA		

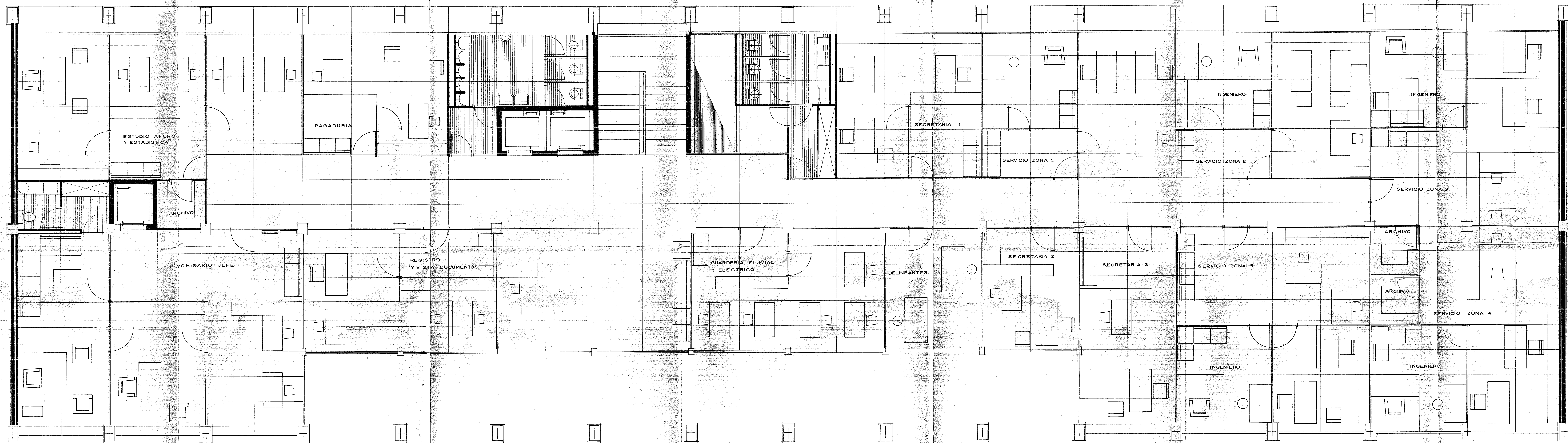

MINISTERIO DE OBRAS PUBLICAS			
PROYECTO	CONFEDERACION HIDROGRAFICA Y COMISARIA DE AGUAS DEL JUCAR		
EMPLAZAMIENTO	PASEO DE VALENCIA AL MAR		
PLANO	PLANTA 1ª COMISARIA DE AGUAS		
ESCALA	1:50		HOJA A-3
FECHA	MARZO 1965		
ARQUITECTO	M. COLOMINA		

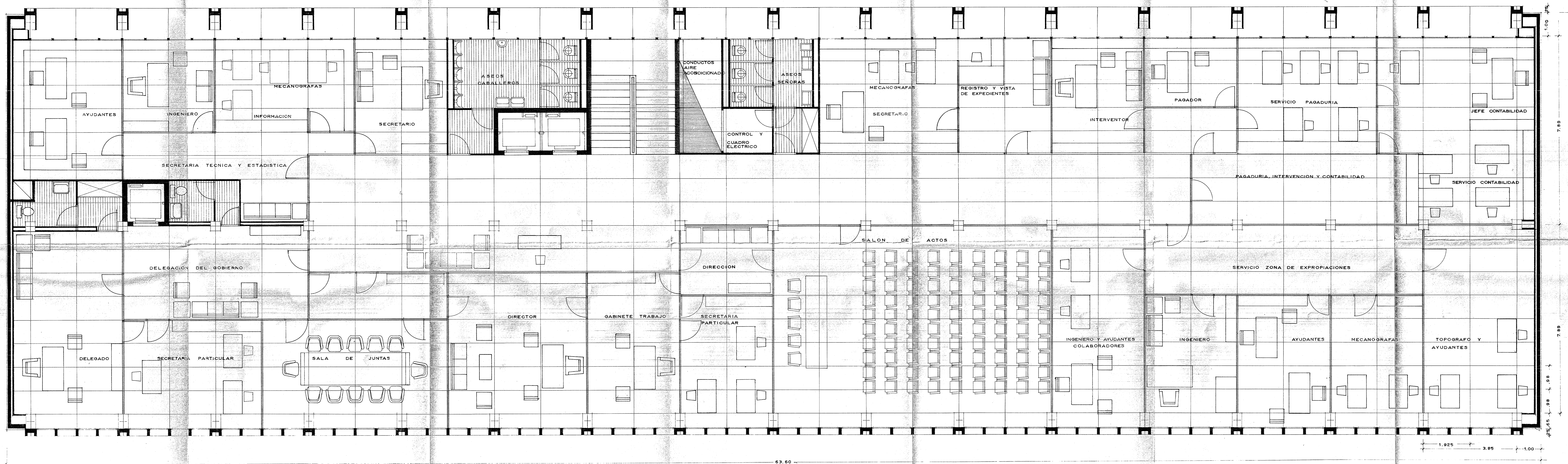

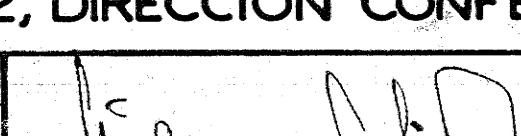
MINISTERIO DE OBRAS PUBLICAS			
PROYECTO	CONFEDERACION HIDROGRAFICA Y COMISARIA DE AGUAS DEL JUCAR		
EMPLAZAMIENTO	PASEO DE VALENCIA AL MAR - VALENCIA		
PLANO	PLANTA 2, DIRECCION CONFEDERACION		
ESCALA	1.50		HOJA A-4
FECHA	FEBRERO 1965		
ARQUITECTO	M. COLOMINA		

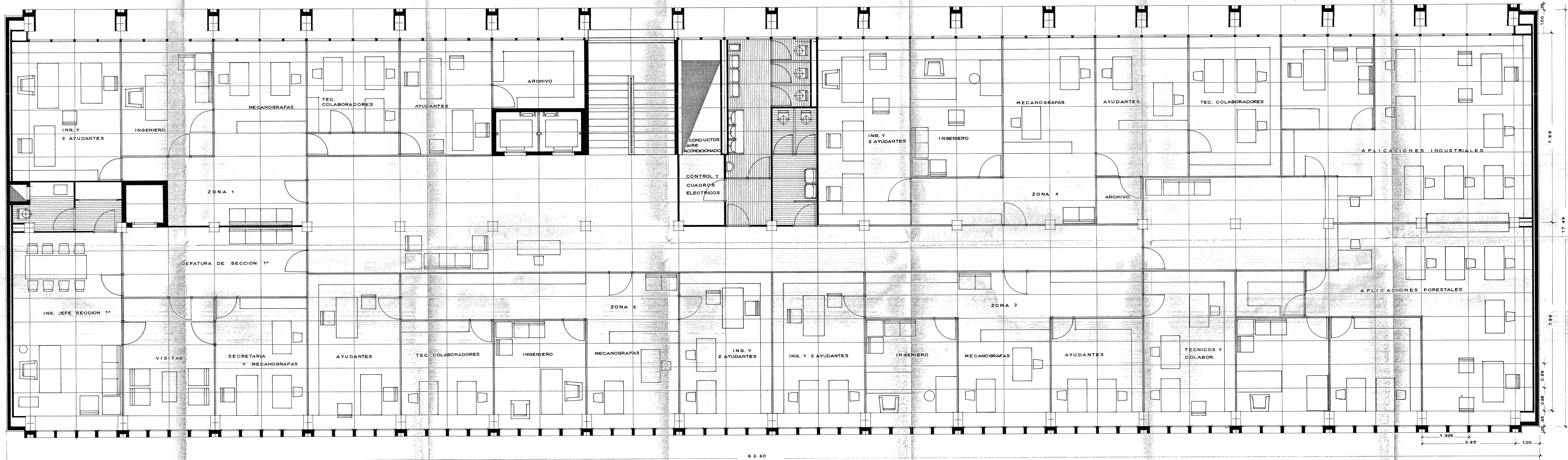

MINISTERIO DE OBRAS PUBLICAS	
PROYECTO	CONFEDERACION HIDROGRAFICA Y COMISARIA DE AGUAS DEL JUCAR
EMPLAZAMIENTO	PASEO DE VALENCIA AL MAR.- VALENCIA
PLANO	PLANTA 3ª SECCION 1ª
ESCALA	1:50
FECHA	FEBRERO 1965
ARQUITECTO	M. COLOMINA

HOJA A.-5

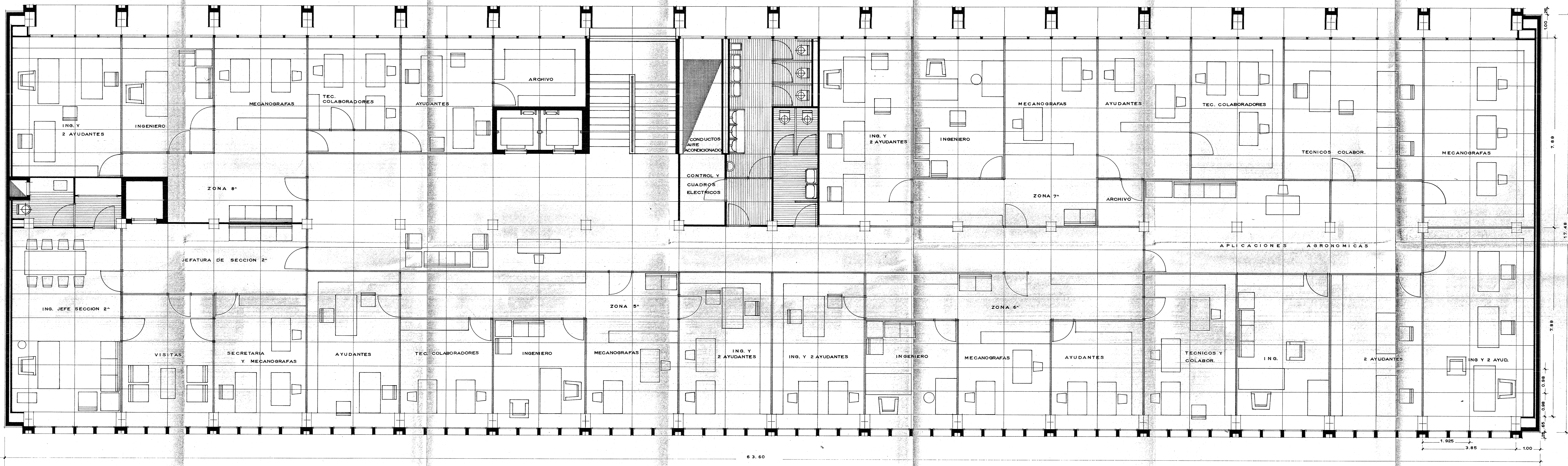

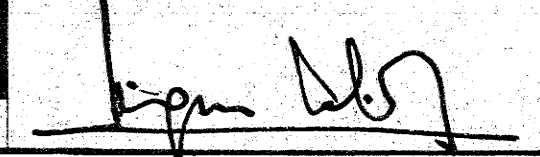
MINISTERIO DE OBRAS PUBLICAS			
PROYECTO	CONFEDERACION HIDROGRAFICA Y COMISARIA DE AGUAS DEL JUCAR		
EMPLAZAMIENTO	PASEO DE VALENCIA AL MAR - VALENCIA		
PLANO	PLANTA 4 ^a SECCION 2 ^a		
ESCALA	1:50		HOJA A-6
FECHA	FEBRERO 1965		
ARQUITECTO	M. COLOMINA		

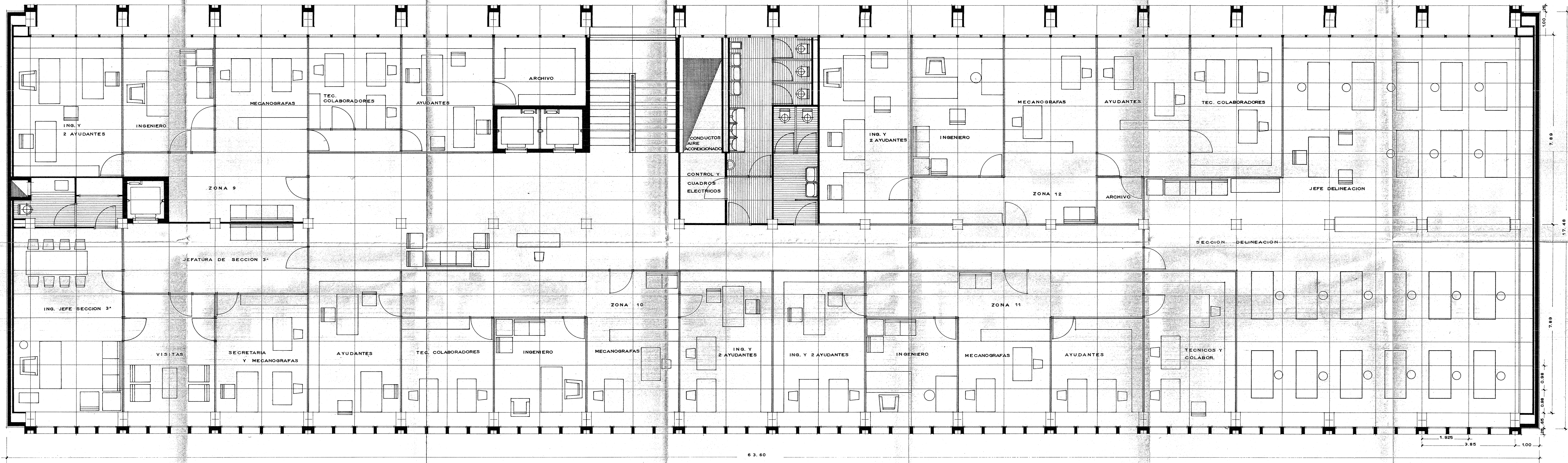

MINISTERIO DE OBRAS PUBLICAS			
PROYECTO	CONFEDERACION HIDROGRAFICA Y COMISARIA DE AGUAS DEL JUCAR		
EMPLAZAMIENTO	PASEO DE VALENCIA AL MAR.- VALENCIA		
PLANO	PLANTA 5ª SECCION 3ª		
ESCALA	1:50		HOJA A.- 7
FECHA	FEBRERO 1955		
ARQUITECTO	M. COLOMINA		

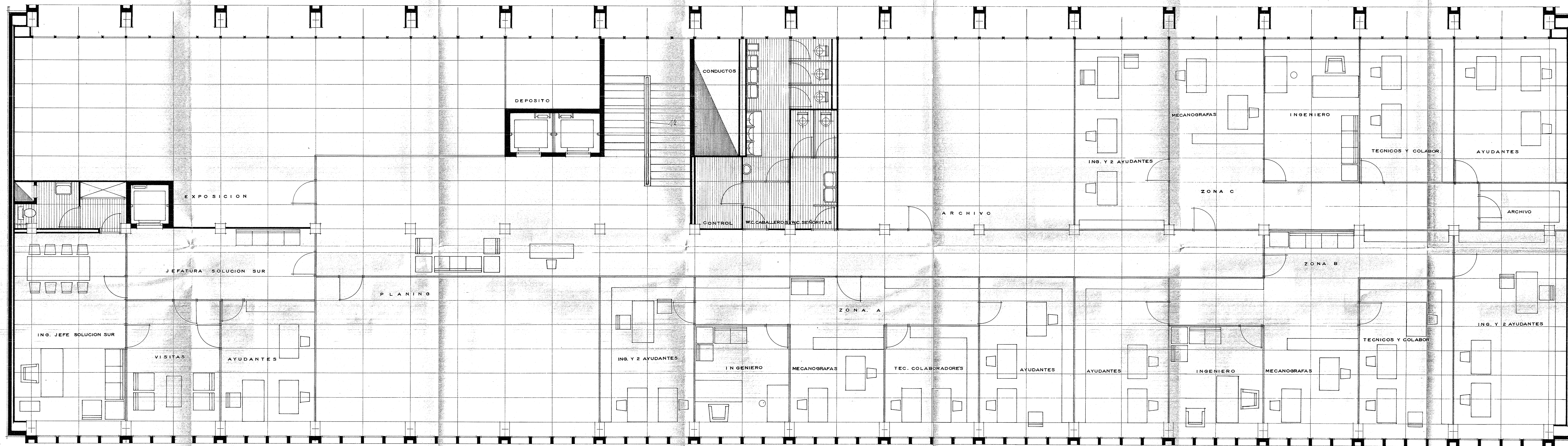

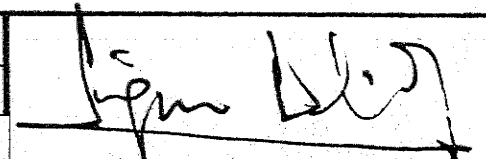
MINISTERIO DE OBRAS PUBLICAS			
PROYECTO	CONFEDERACION HIDROGRAFICA Y COMISARIA DE AGUAS DEL JUCAR		
EMPLAZAMIENTO	PASEO DE VALENCIA AL MAR.- VALENCIA		
PLANO	PLANTA 6ª SOLUCION SUR		
ESCALA	1:50		HOJA A-8
FECHA	FEBRERO 1965		
ARQUITECTO	M. COLOMINA		

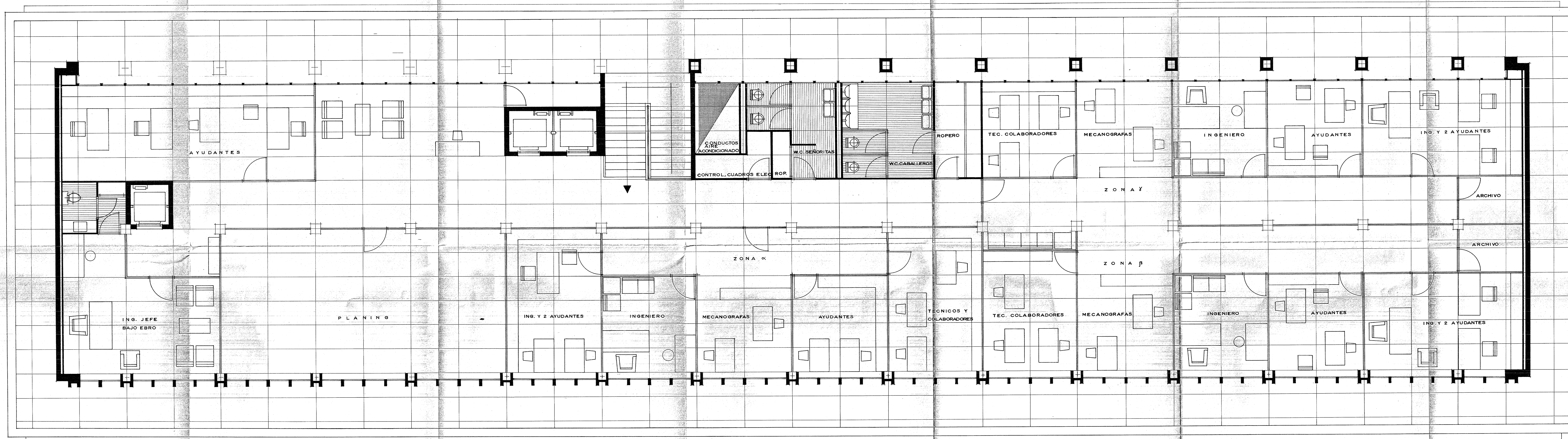

MINISTERIO DE OBRAS PUBLICAS	
PROYECTO	CONFEDERACION HIDROGRAFICA Y COMISARIA DE AGUAS DEL JUCAR
EMPLAZAMIENTO	PASEO DE VALENCIA AL MAR.- VALENCIA
PLANO	PLANTA 7º BAJO EBRO
ESCALA	1:50
FECHA	FEBRERO 1965
ARQUITECTO	M.COLOMINA

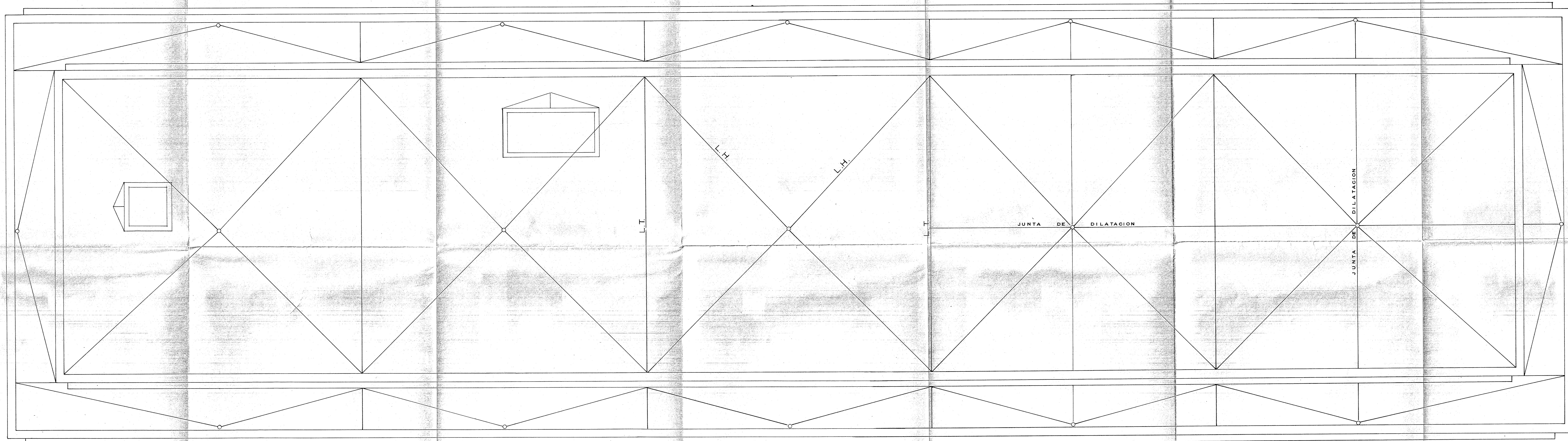

MINISTERIO DE OBRAS PUBLICAS			
PROYECTO	CONFEDERACION HIDROGRAFICA Y COMISARIA DE AGUAS DEL JUCAR		
EMPLAZAMIENTO	PASEO DE VALENCIA AL MAR.- VALENCIA		
PLANO	PLANTA DE CUBIERTAS		
ESCALA	1:50		
FECHA	FEBRERO 1965		
ARQUITECTO	M.COLOMINA		

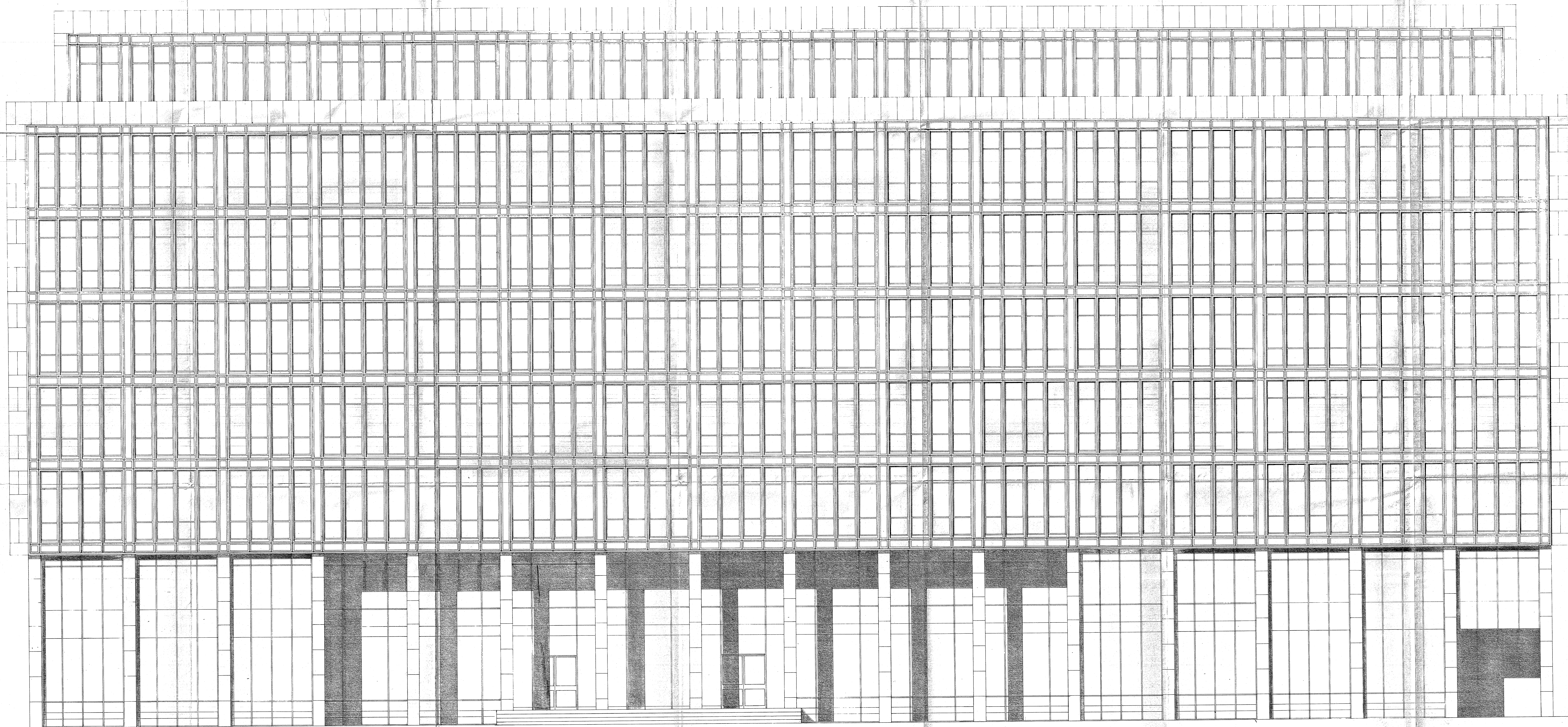

MINISTERIO DE OBRAS PUBLICAS			
PROYECTO	CONFEDERACION HIDROGRAFICA Y COMISARIA DE AGUAS DEL JUCAR		
EMPLAZAMIENTO	PASEO DE VALENCIA AL MAR - VALENCIA		
PLANO	FACHADA PRINCIPAL		
ESCALA	1:50		HOJA A-11
FECHA	FEBRERO 1968		
ARQUITECTO	M. COLOMINA		

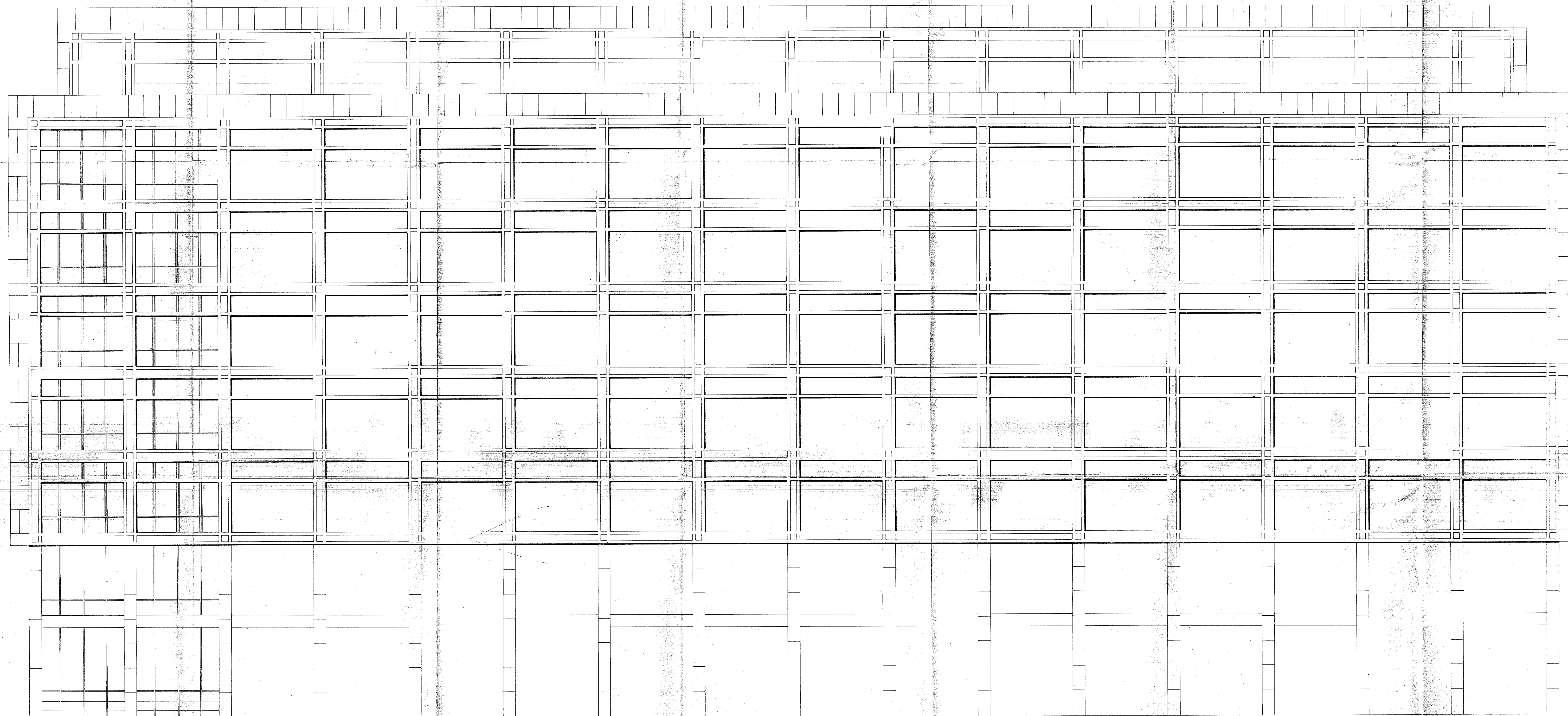

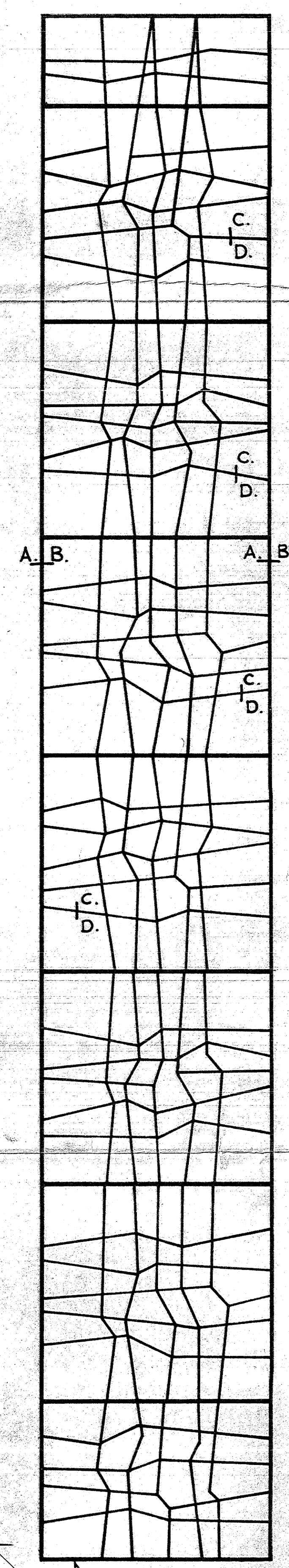
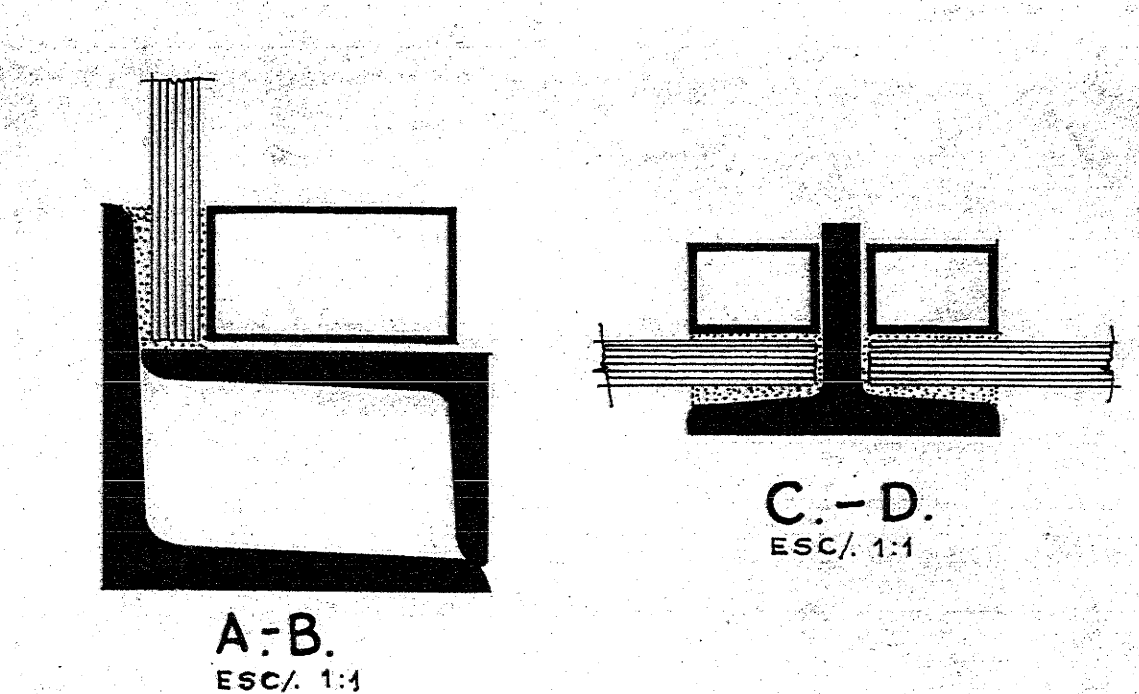
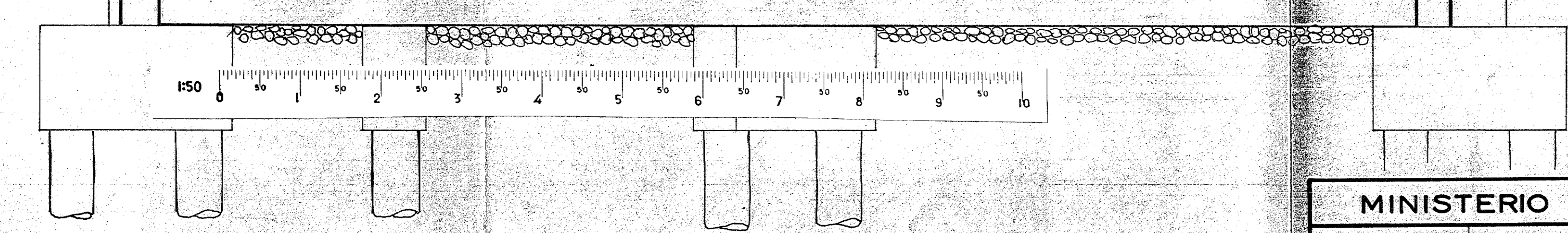
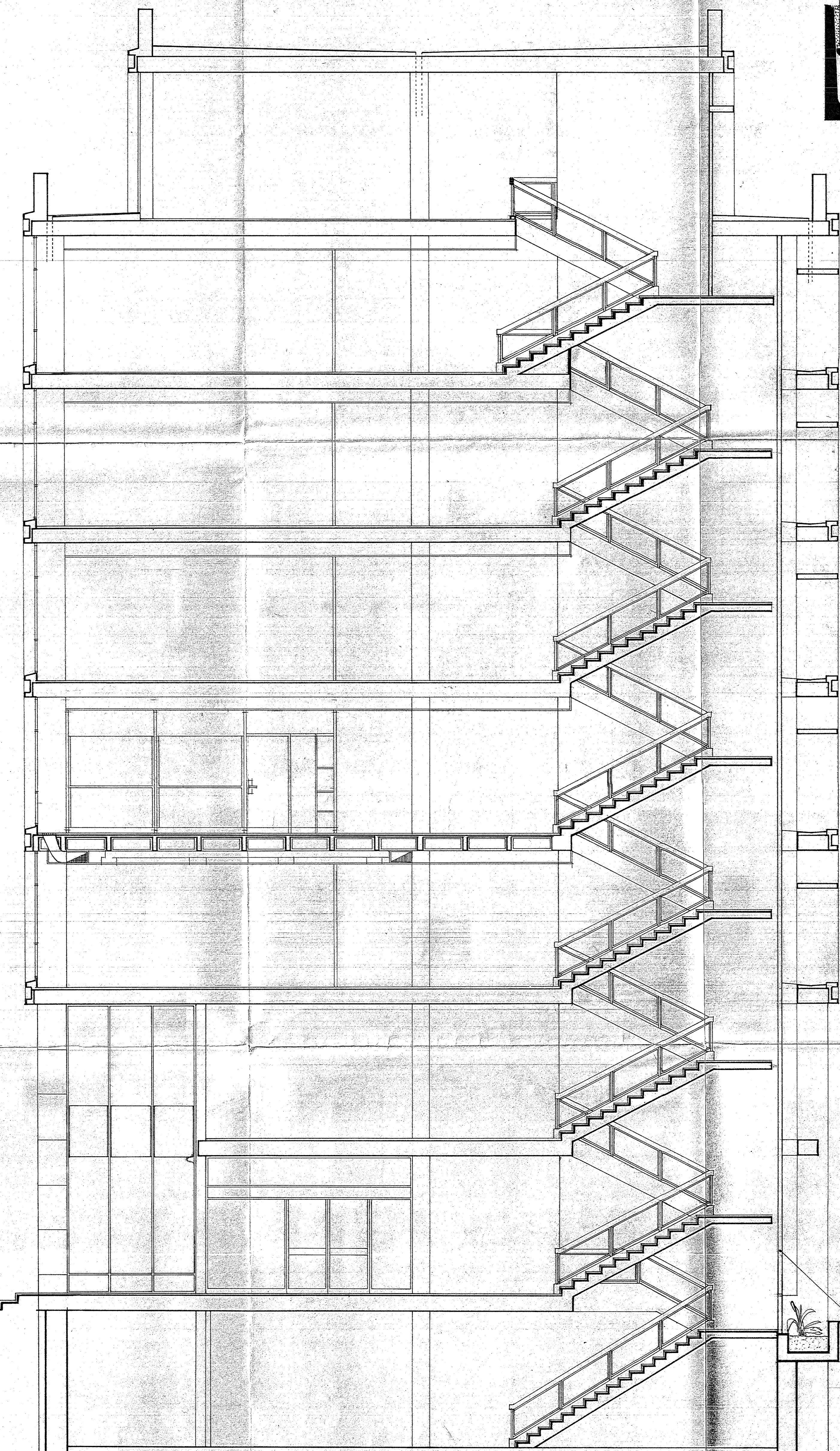
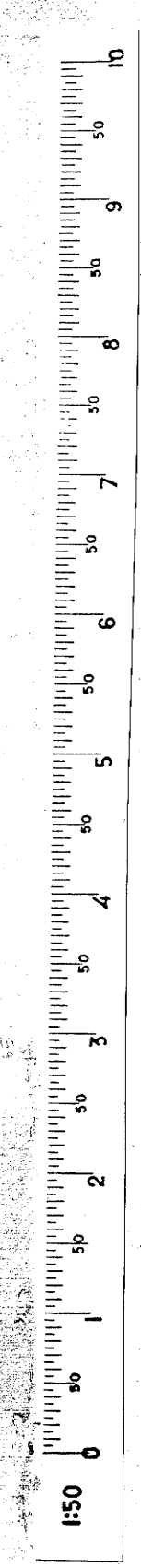
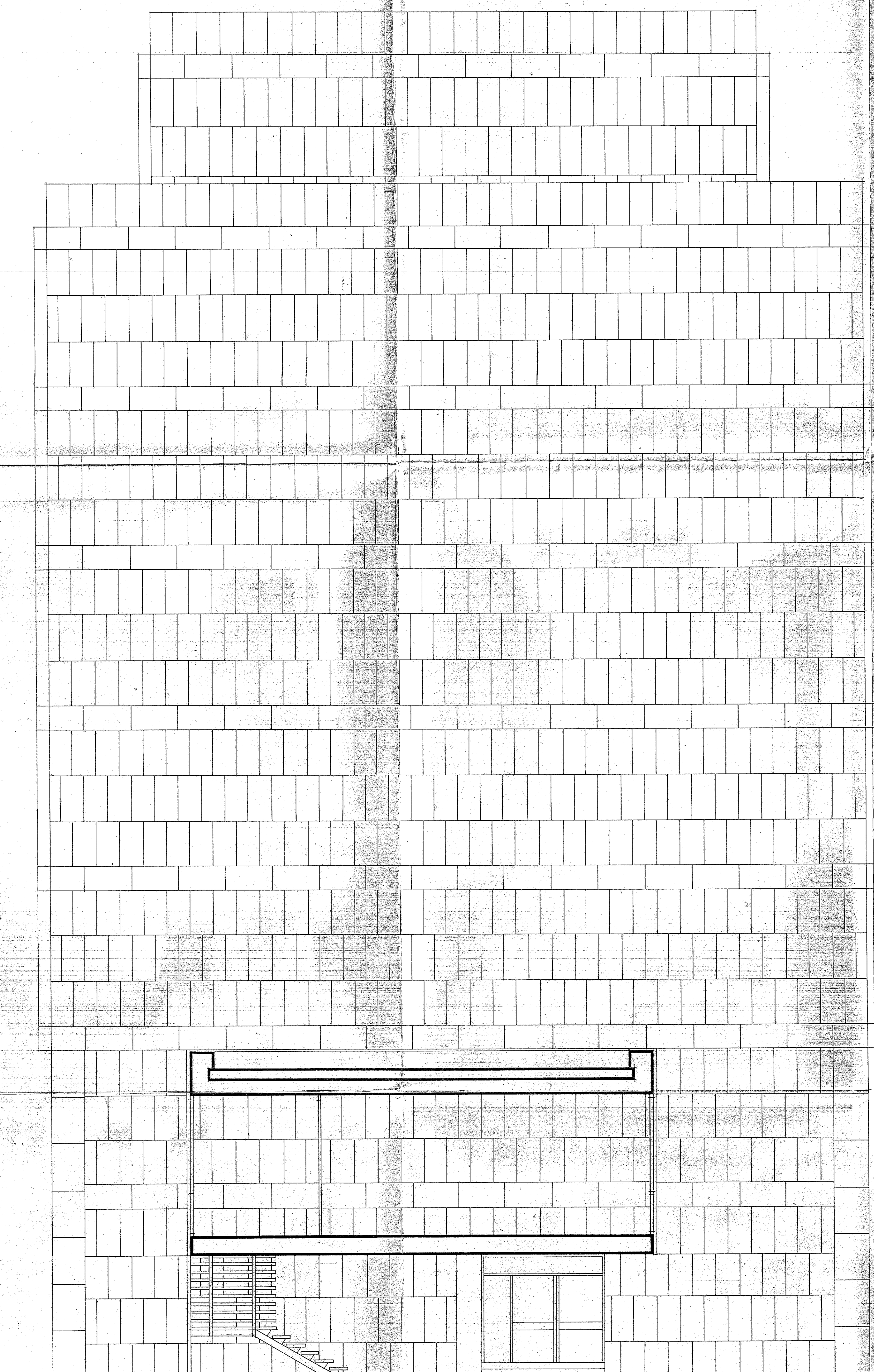

ESC./ 1:50
VIDRIERA ESCALERA

MINISTERIO DE OBRAS PUBLICAS			
PROYECTO	CONFEDERACION HIDROGRAFICA Y COMISARIA DE AGUAS DEL JUCAR		
EMPLAZAMIENTO	PASEO DE VALENCIA AL MAR		
PLANO	FACHADA LATERAL Y SECCION		
ESCALA	1:50		HOJA A-13
FECHA	MARZO 1965		
ARQUITECTO	M. COLOMINA		

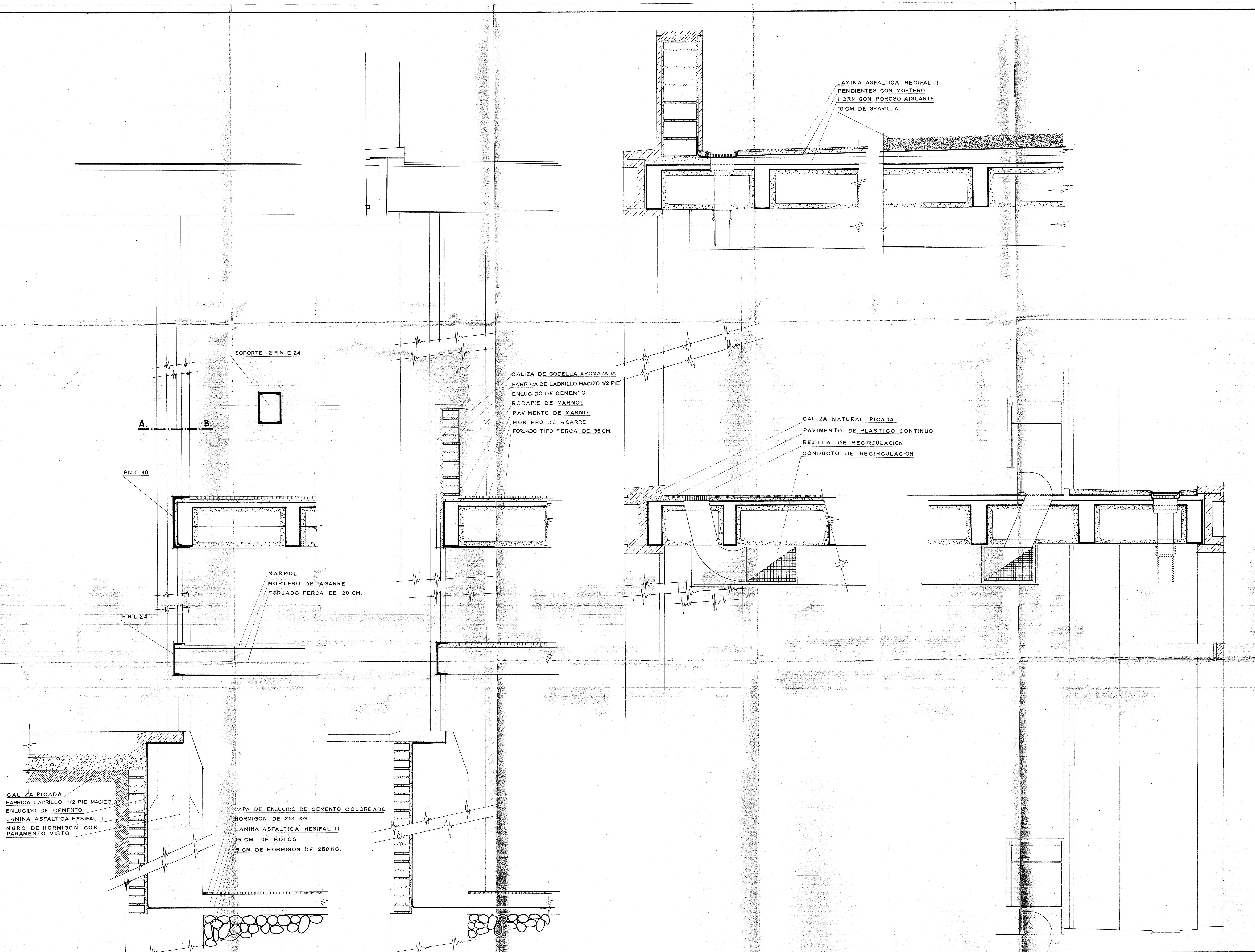

MINISTERIO DE OBRAS PUBLICAS			
PROYECTO	CONFEDERACION HIDROGRAFICA Y COMISARIA DE AGUAS DEL JUCAR		
EMPLAZAMIENTO	PASEO DE VALENCIA AL MAR - VALENCIA		
PLANO	SECCIONES CONSTRUCTIVAS		
ESCALA	1:20		HOJA A.-14
FECHA	MARZO 1.965		
ARQUITECTO	M. COLOMINA		

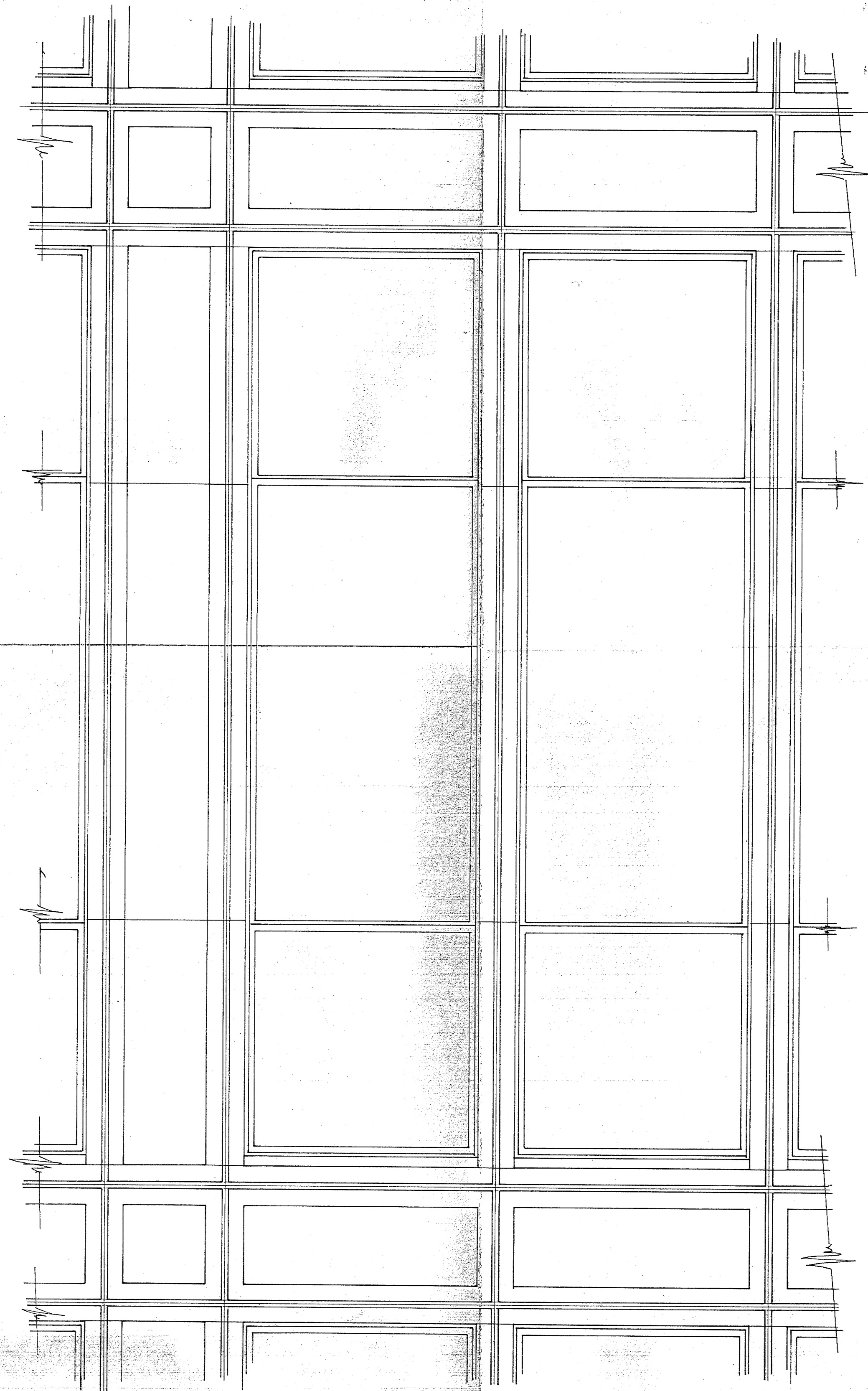

FACHADA PRINCIPAL
ESCALA 1/10

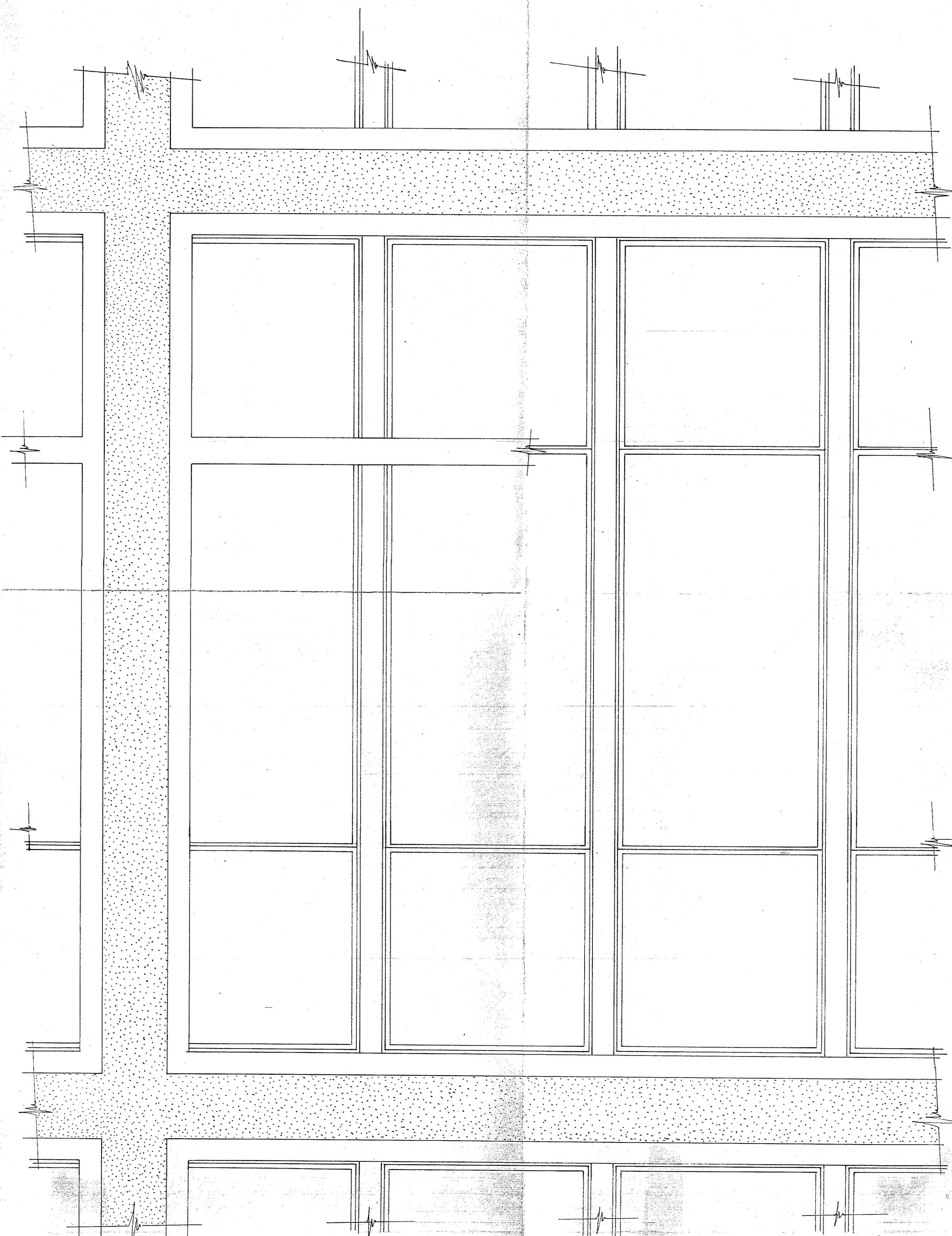

FACHADA POSTERIOR
ESCALA 1/10

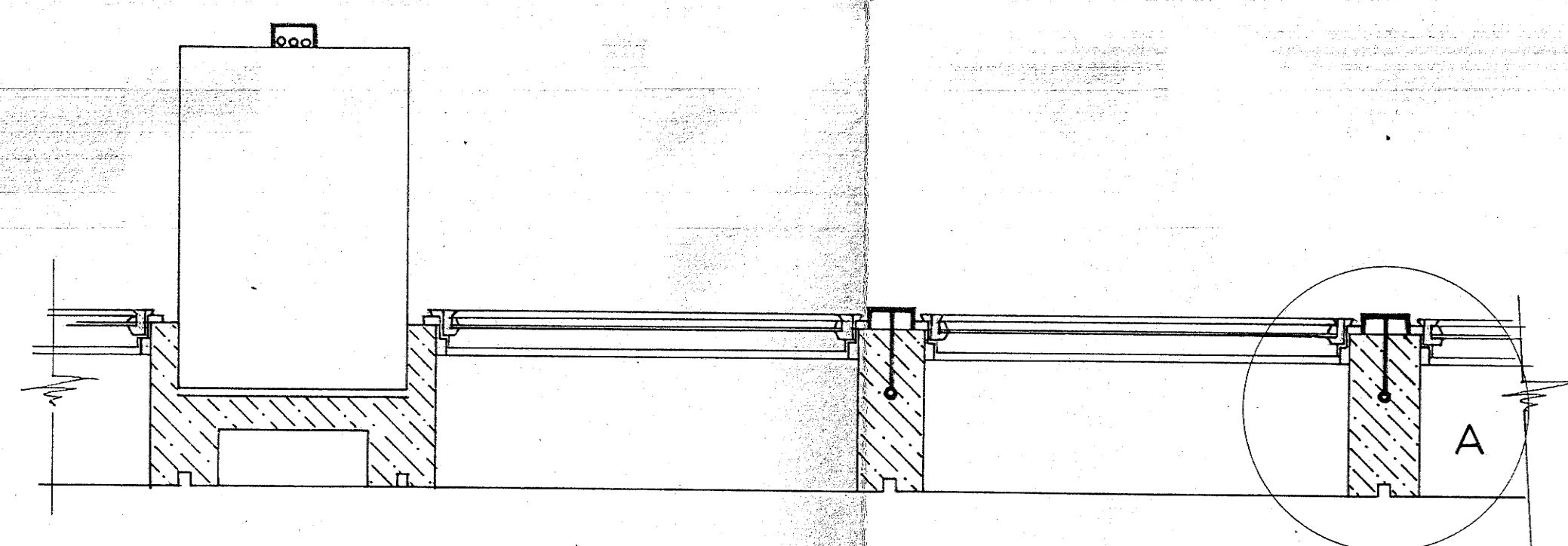

PLANTA
ESCALA 1/10

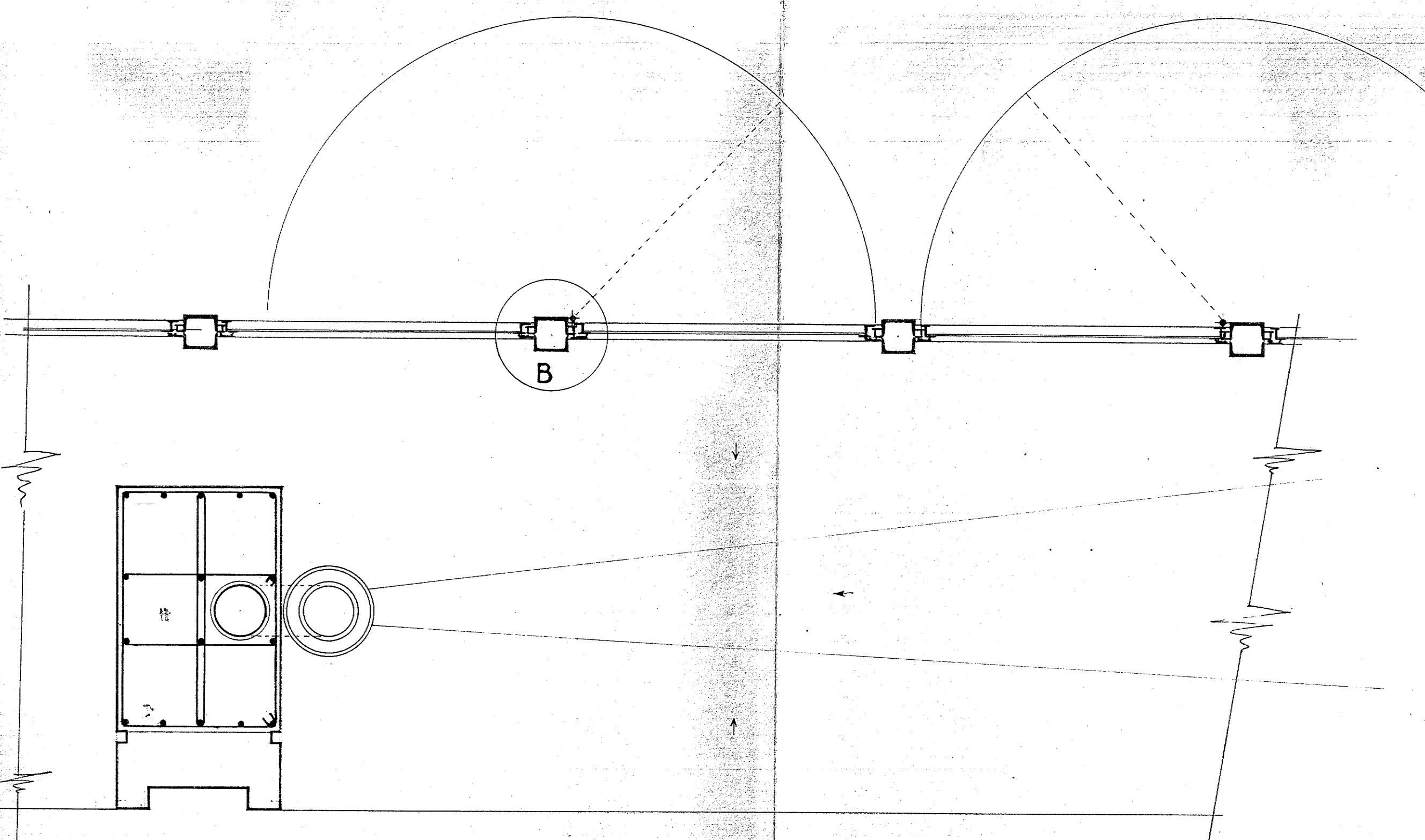

PLANTA
ESCALA 1/10

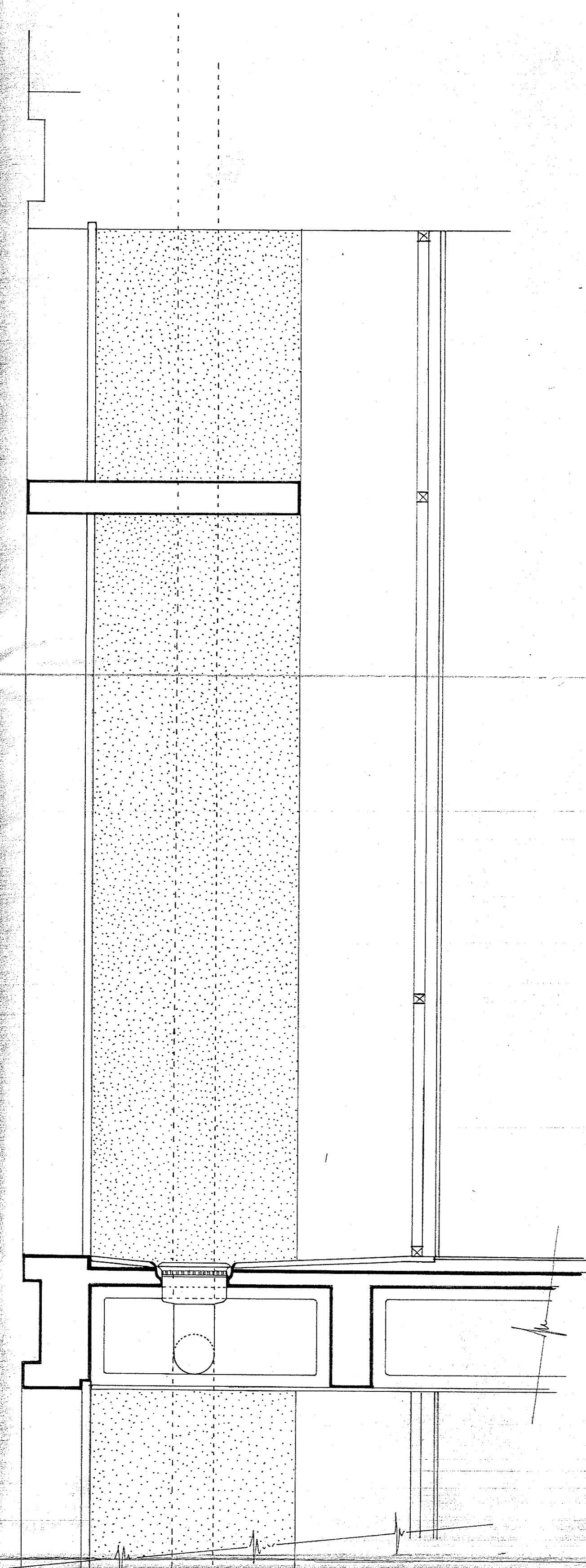

SECCION
ESCALA 1/10

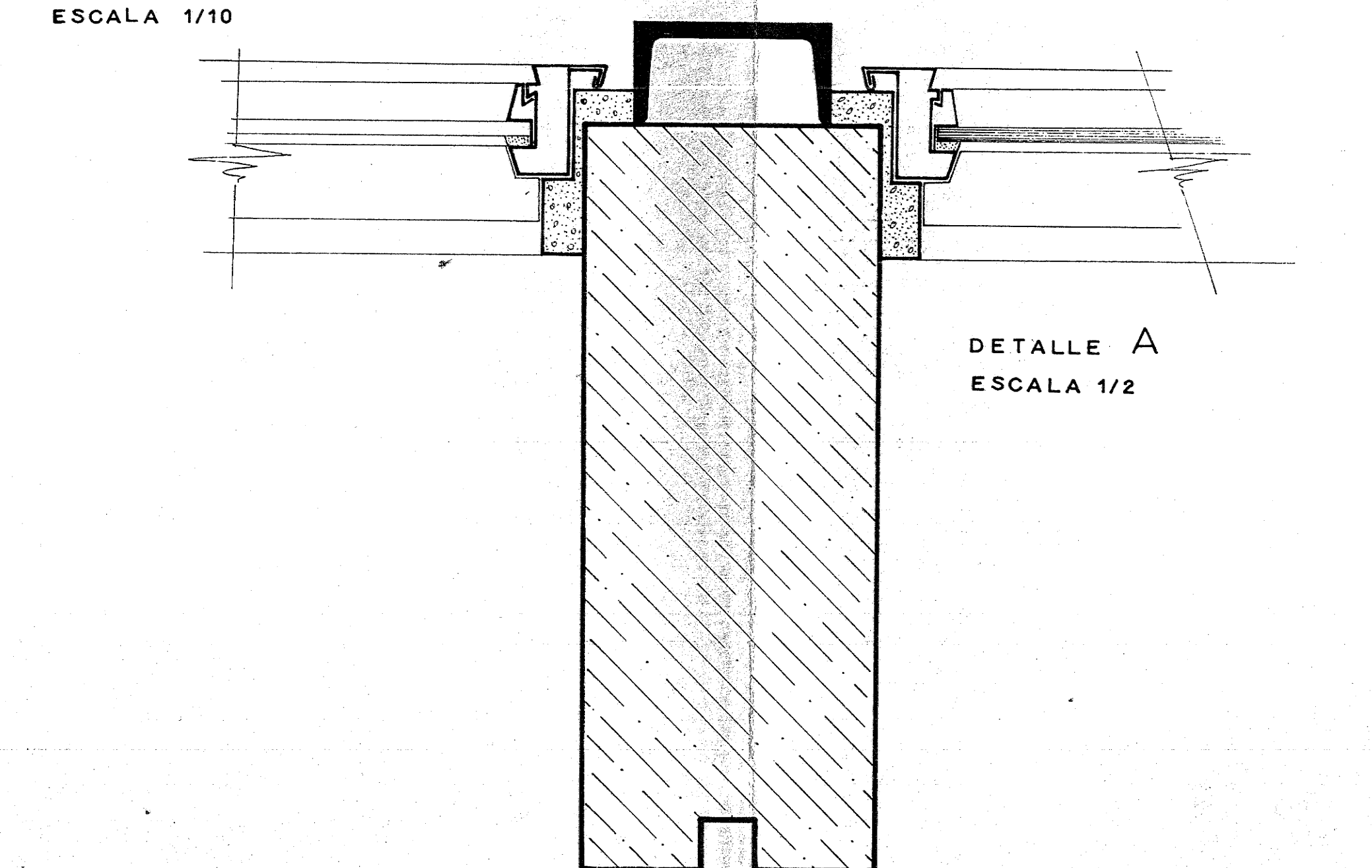

DETALLE A
ESCALA 1/2

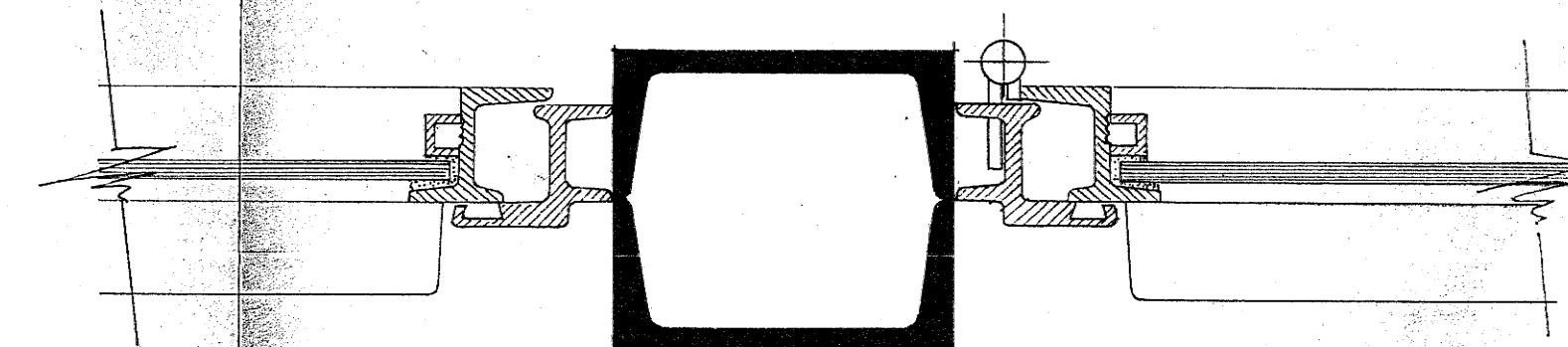

DETALLE B
ESCALA 1/2

MINISTERIO DE OBRAS PUBLICAS			
PROYECTO	CONFEDERACION HIDROGRAFICA Y COMISARIA DE AGUAS DEL JUCAR		
EMPLAZAMIENTO	PASEO DE VALENCIA AL MAR.- VALENCIA		
PLANO	DETALLES FACHADA		
ESCALA	1/10 - 1/2		HOJA A.-15
FECHA	MARZO 1965		
ARQUITECTO	M.COLOMINA		

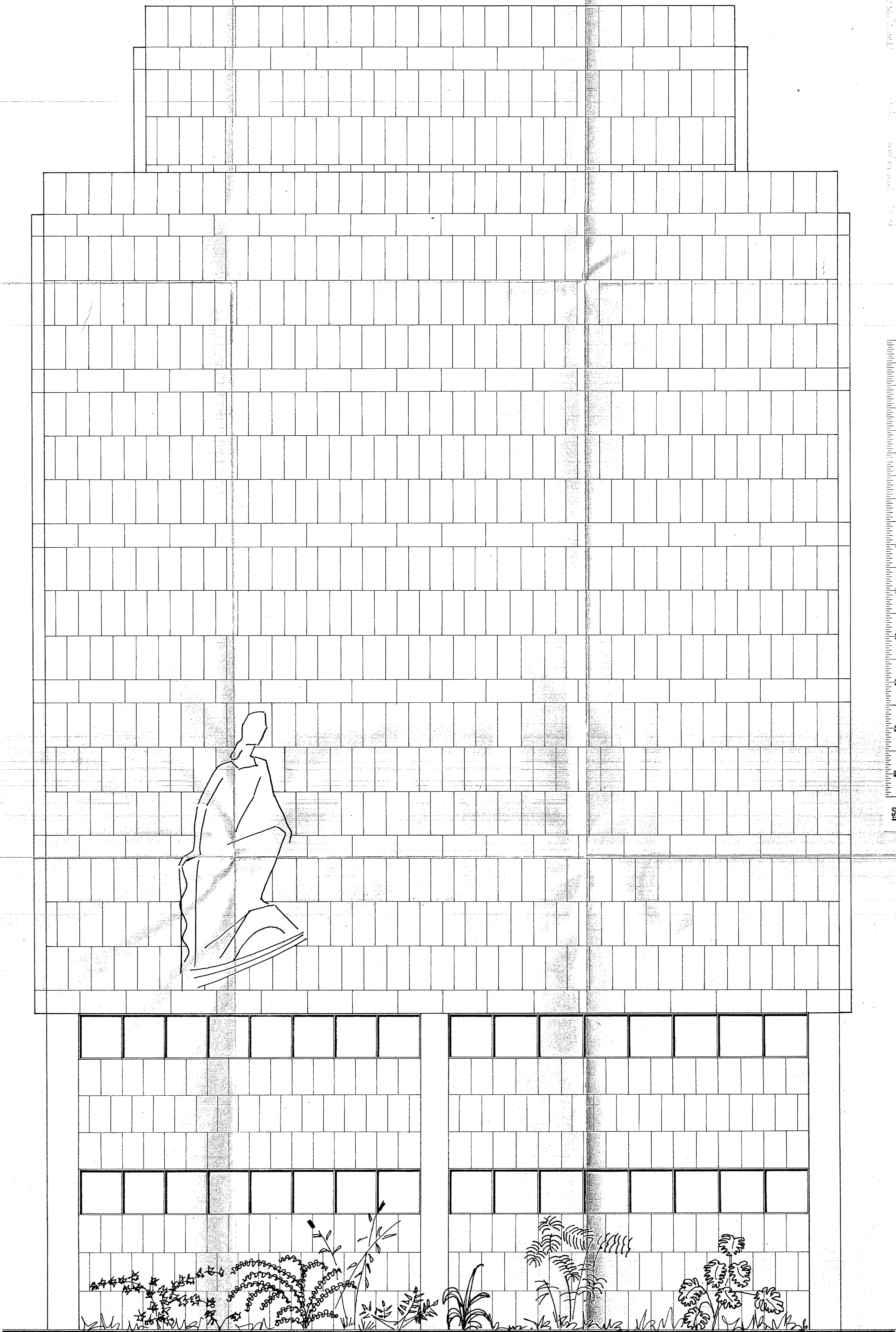

1:50 0 50 1 50 2 50 3 50 4 50 5 50 6 50 7 50 8 50 9 50 10

MINISTERIO DE OBRAS PUBLICAS			
PROYECTO	CONFEDERACION HIDROGRAFICA Y COMISARIA DE AGUAS DEL JUCAR		
EMPLAZAMIENTO	PASEO DE VALENCIA AL MAR		
PLANO	FACHADA OESTE		
ESCALA	1:50		HOJA A.- 16
FECHA	MARZO 1965		
ARQUITECTO	M. COLOMINA		

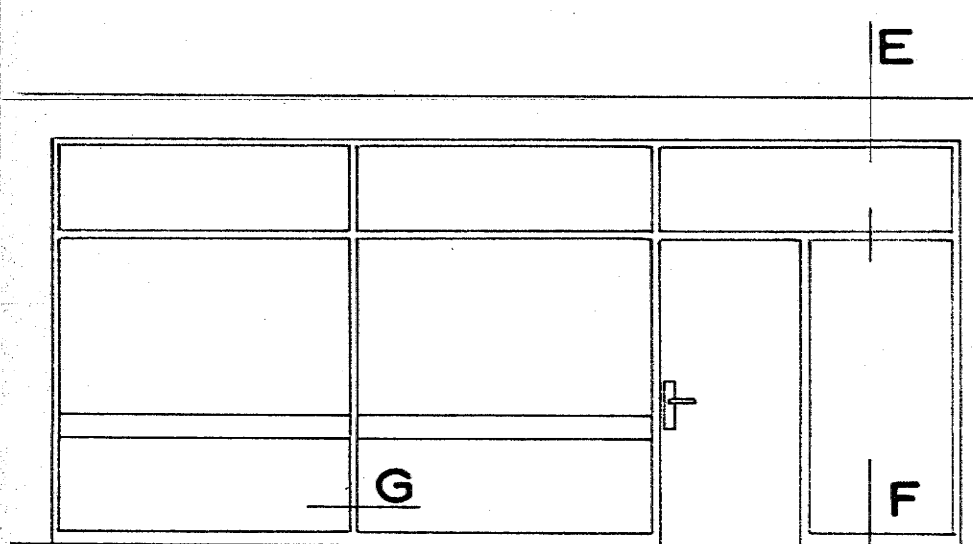

TABIQUE MODULADO DESMONTABLE
SEPARACION INTERIOR OFICINA - VESTIBULO INT.

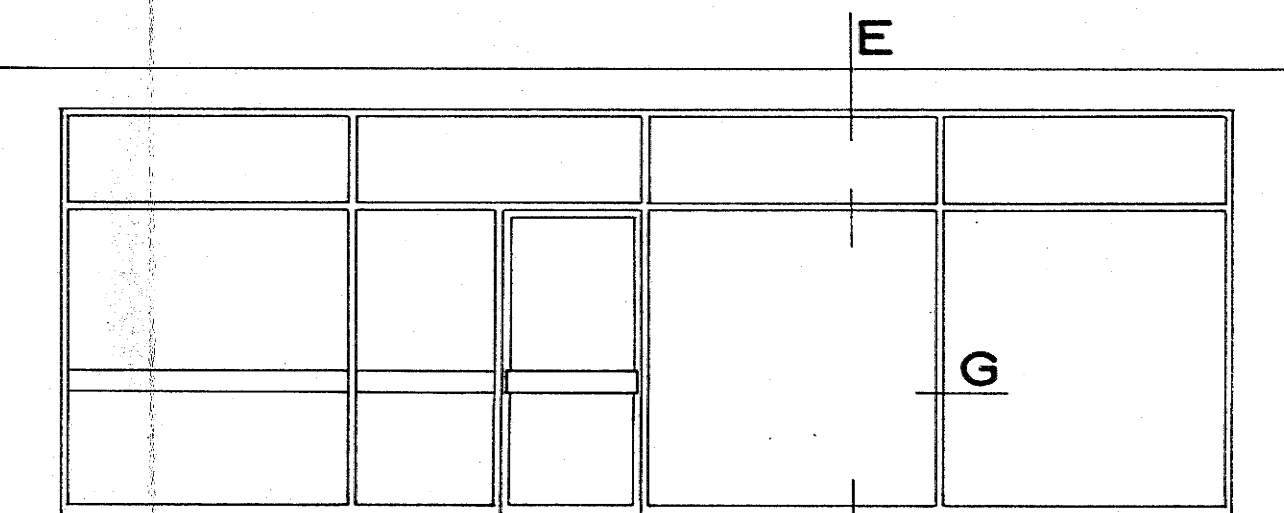

TABIQUE MODULADO DESMONTABLE
ACCESO NEGOCIADO - PASILLO

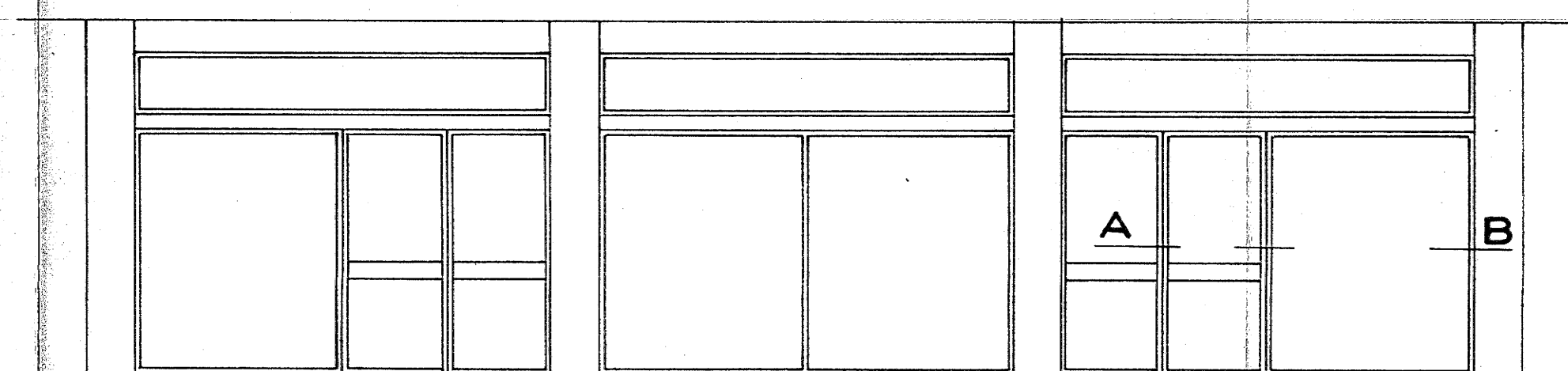

CANCELAS VESTIBULO

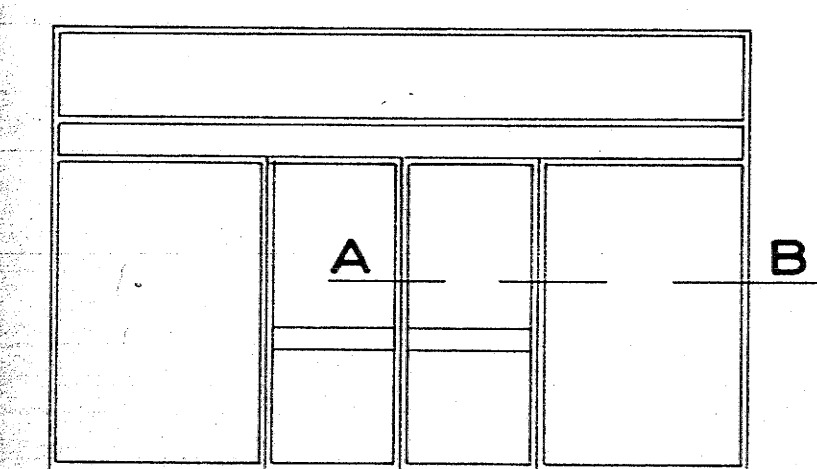

CANCELA ACCESO VESTIBULO P. BAJA

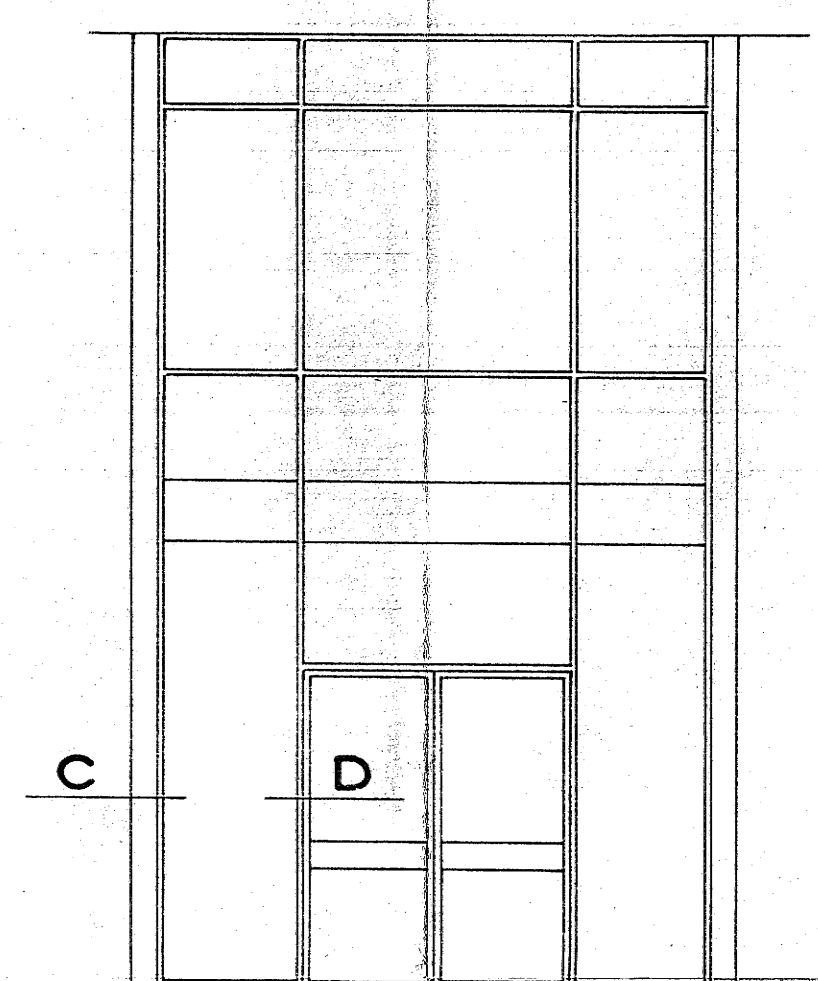

ACCESO PRINCIPAL

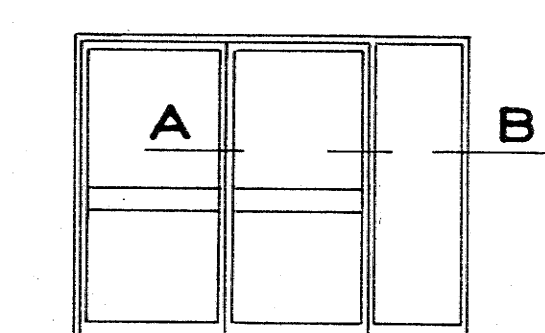

ACCESO JEFES

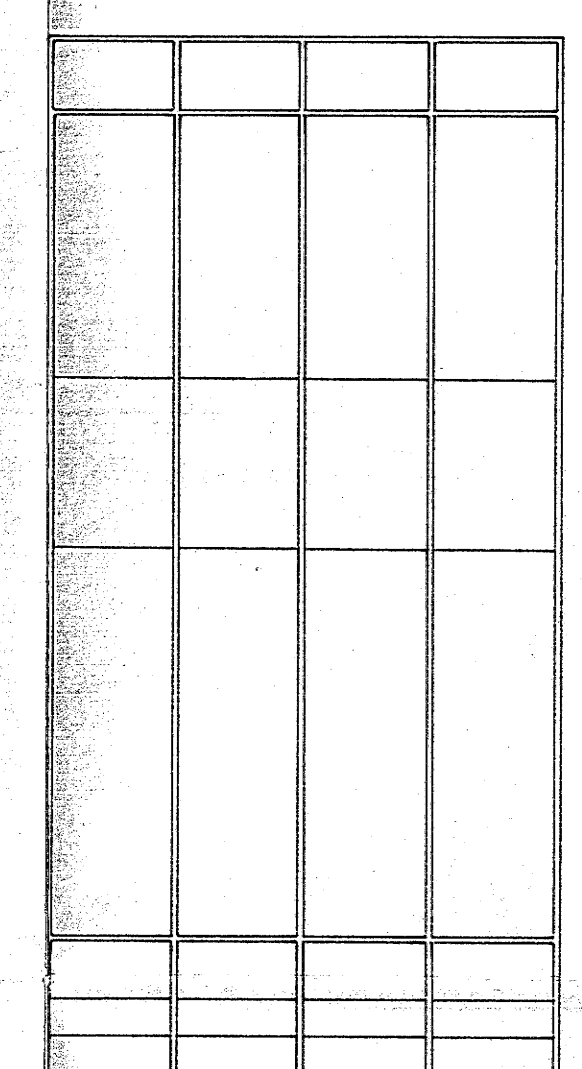
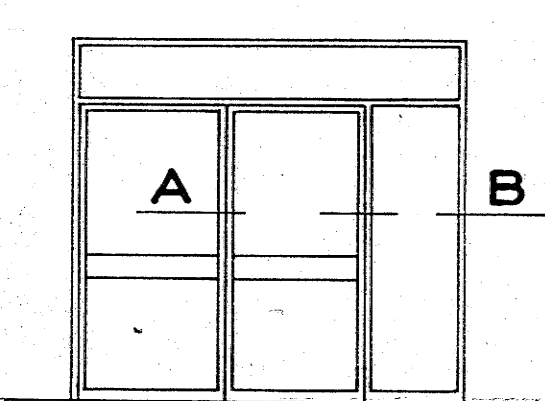

VENTANAL P. BAJA Y 1ª FACHADA

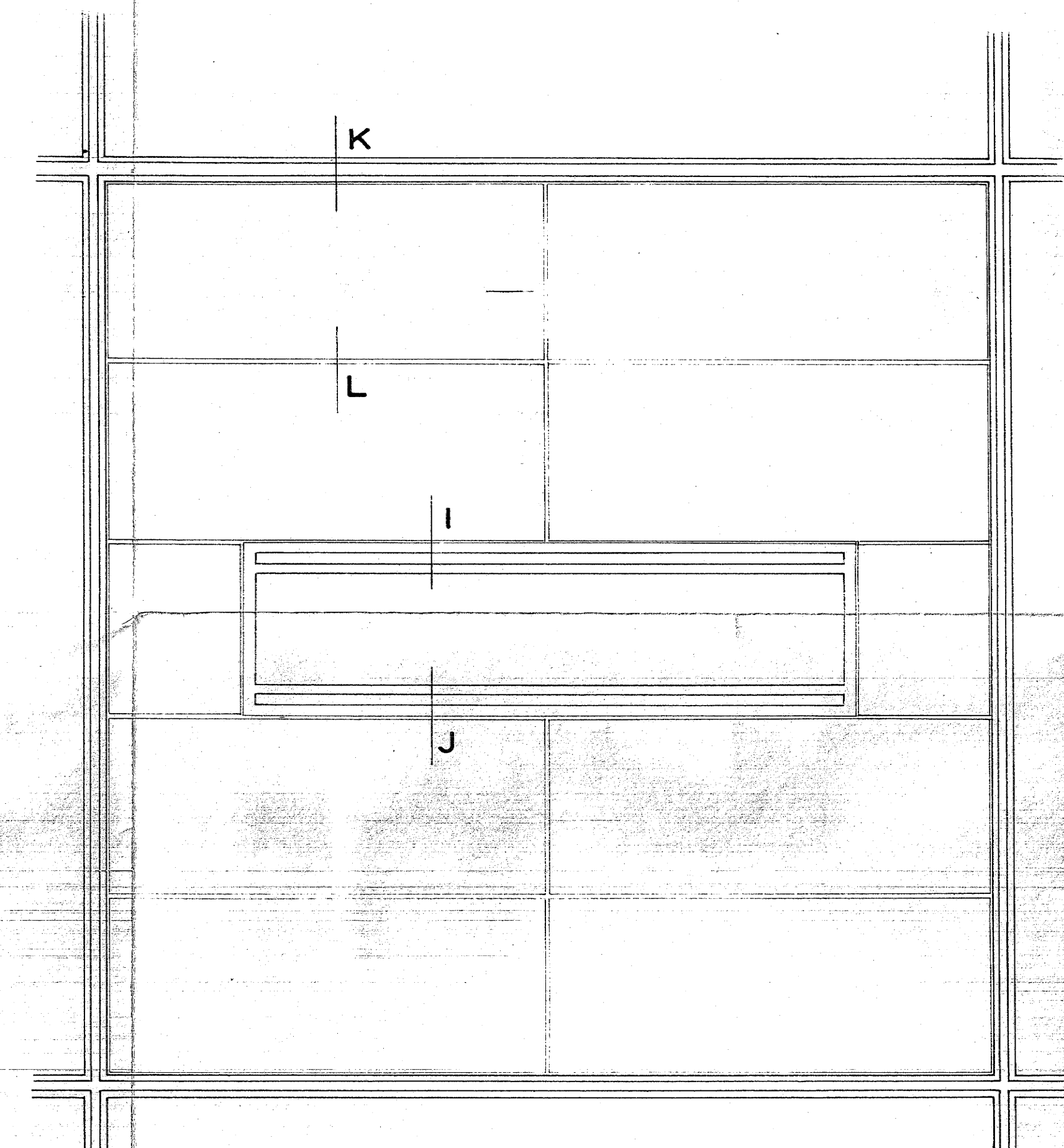

DETALLE TECHO SUSPENDIDO
E. 1/10

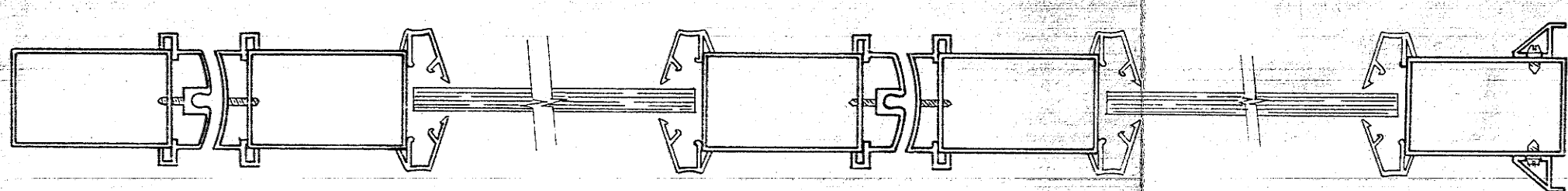

SECCION A-B CANCELAS
E. 1/2

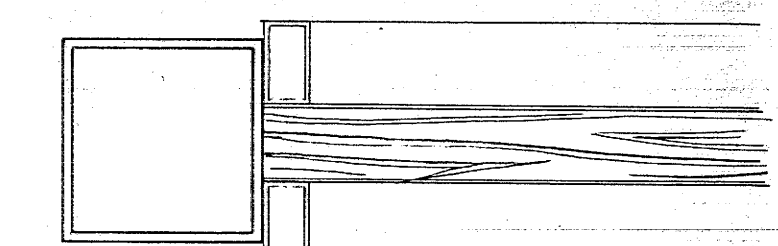

SECCION G TABIQUES
E. 1/2

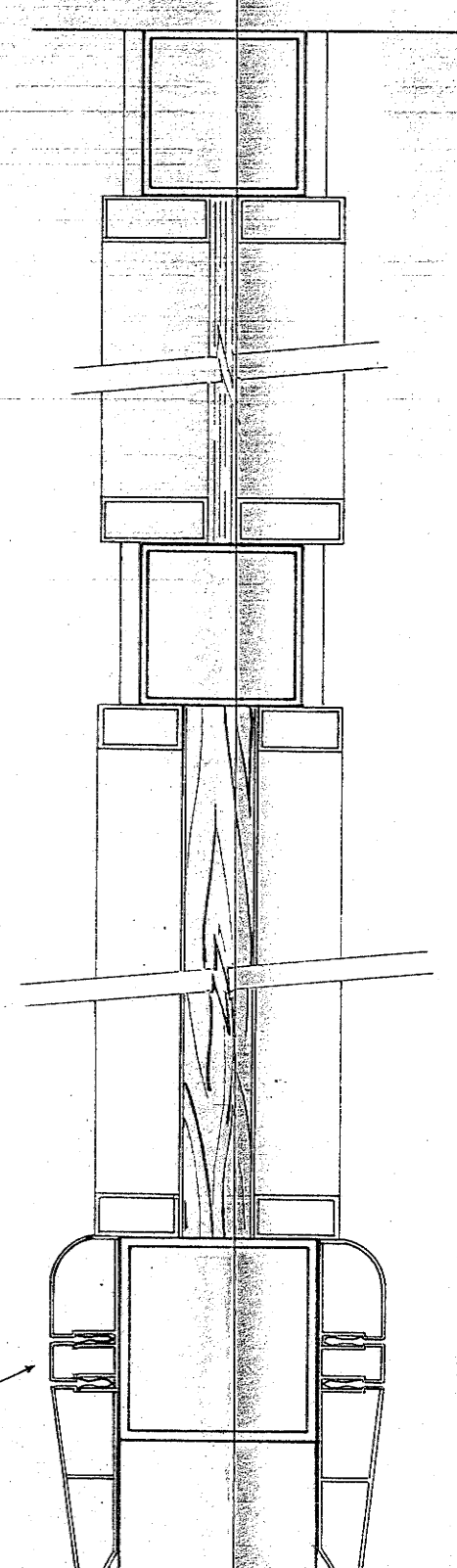

SECCION E-F TABIQUES
E. 1/2

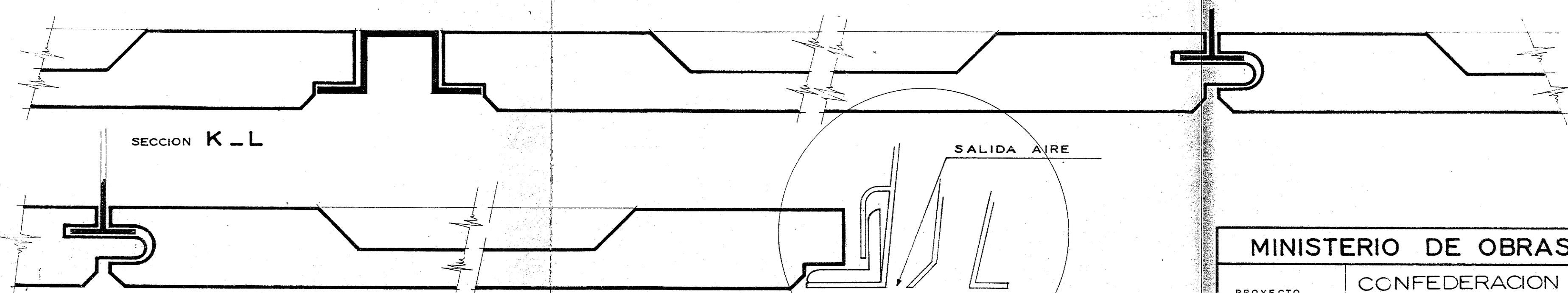

SECCION K-L

DETALLE ESCAYOLA ACUSTICA
E. 1/1

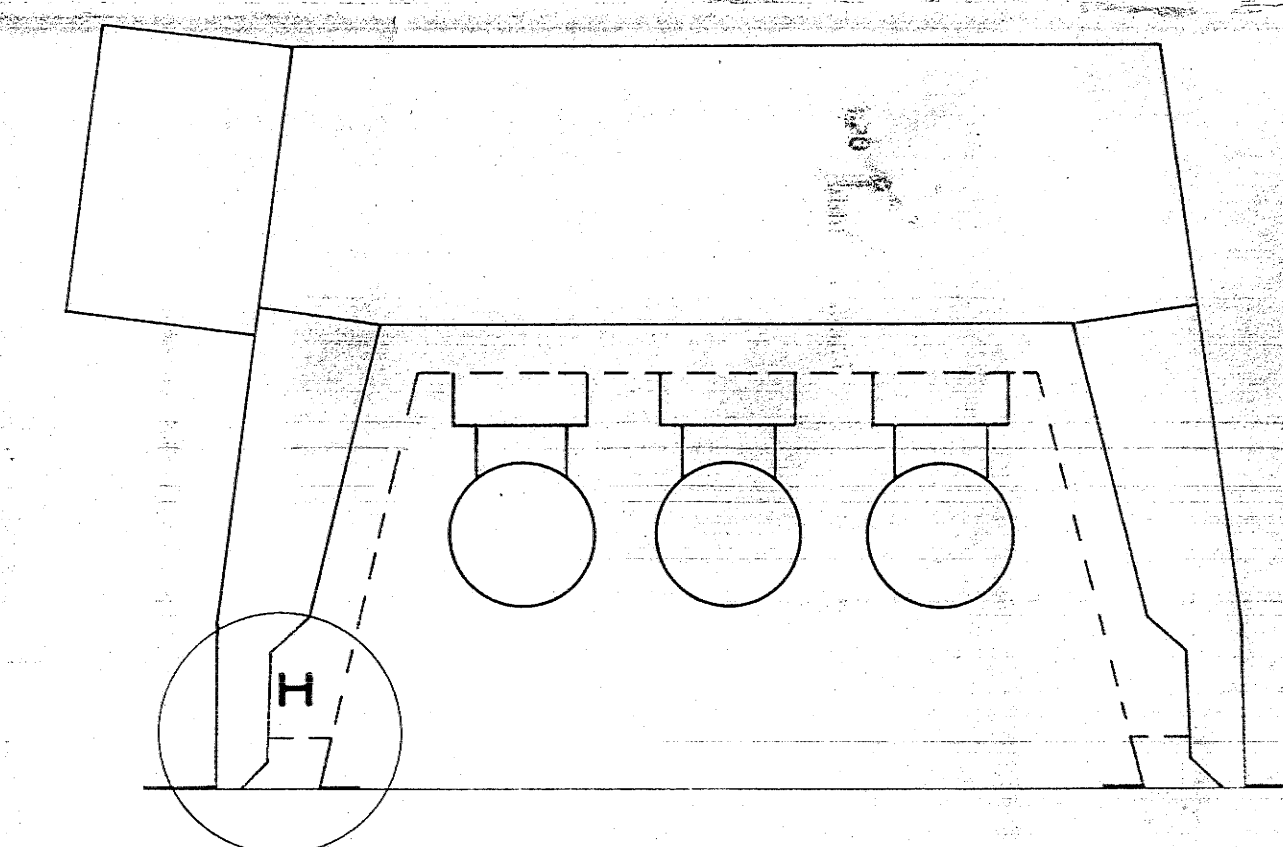

PANTALLA ILUMINACION Y
AIRE ACONDICIONADO
E. 1/2

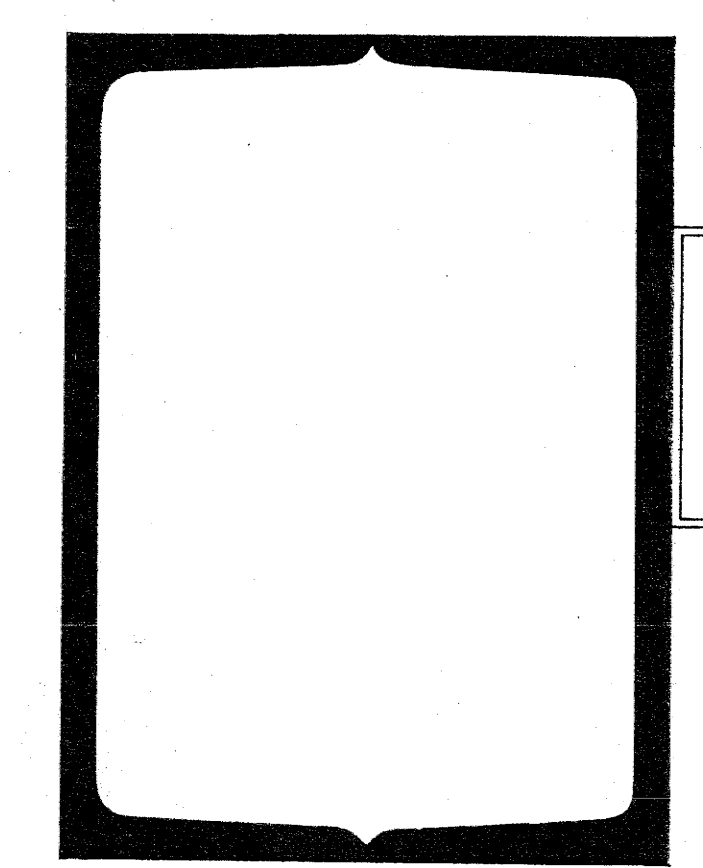

SECCION C-D CANCELA ACCESO
E. 1/2

RODAPIE PLASTICO
ENCHUFE CORRIDO

MINISTERIO DE OBRAS PUBLICAS			
PROYECTO	CONFEDERACION HIDROGRAFICA Y COMISARIA DE AGUAS DEL JUCAR		
EMPLAZAMIENTO	PASEO DE VALENCIA AL MAR.- VALENCIA		
PLANO	DETALLES CERRAJERIA Y TECHO		
ESCALA	1:50		HOJA.-A.17
FECHA	MARZO 1.965		
ARQUITECTO	M.COLOMINA		

