



Levantamiento y estudio cerámico de la vivienda tradicional

Plaza de la Iglesia nº 13, Campanar, Valencia

Ana López Ramón

Resumen

Campanar se halla en el extremo oriental de la ciudad de Valencia. La zona este limitada por la avenida Burjasot hasta el Puente de San José y el río Turia que sirve de límite a las zonas oeste y sur. El pueblo antiguo de Campanar lo conforman principalmente la plaza de la iglesia y su entorno más próximo: las calles Barón de Barxeta, Obispo Mayor, Grabador Engudanos, Mossén Rausell, Molino de la Marquesa, Benidorm y la avenida Médico Vicente Torrent. El enclave urbano no es visible a simple vista, oculto detrás de una muralla de edificios de viviendas de gran altura se descubre un asentamiento de casas rurales construidas en su mayoría entre los siglos XIX y XX, entorno al hito social que representan la plaza de la iglesia y el conjunto formado por la entidad religiosa y el palacio de los Valerola datado en el siglo XV.

Se trata de una vivienda unifamiliar situada entre medianeras, constituida por planta baja y planta primera, con garaje y patio trasero. El interior de la vivienda resalta por sus espectaculares mosaicos de pavimento y zócalos cerámicos, que decoran y enriquecen el inmueble. La fachada principal también muestra la importancia a nivel patrimonial que llega a tener la edificación en todo su conjunto, por las sofisticadas molduras que presenta, así como la cerrajería y la cerámica, aunque en menor proporción que en el interior.

Para catalogar las azulejería se ha optado por realizar una ficha modelo, donde se describe gráfica y textualmente las diferentes piezas que componen tanto los pavimentos como los zócalos. A nivel constructivo, la vivienda presenta una estructura horizontal de madera (viguetas de madera y revoltones) en la planta baja, a diferencia de la planta primera que presenta un falso techo de cañizo atriantado a la estructura de madera que conforma la cubierta.

Tema importante el de la existencia de termitas, tanto en carpinterías como en la propia estructura de madera.



0 1 2 5 10

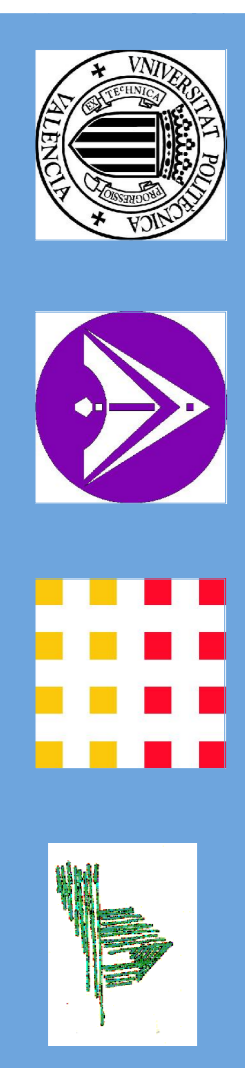
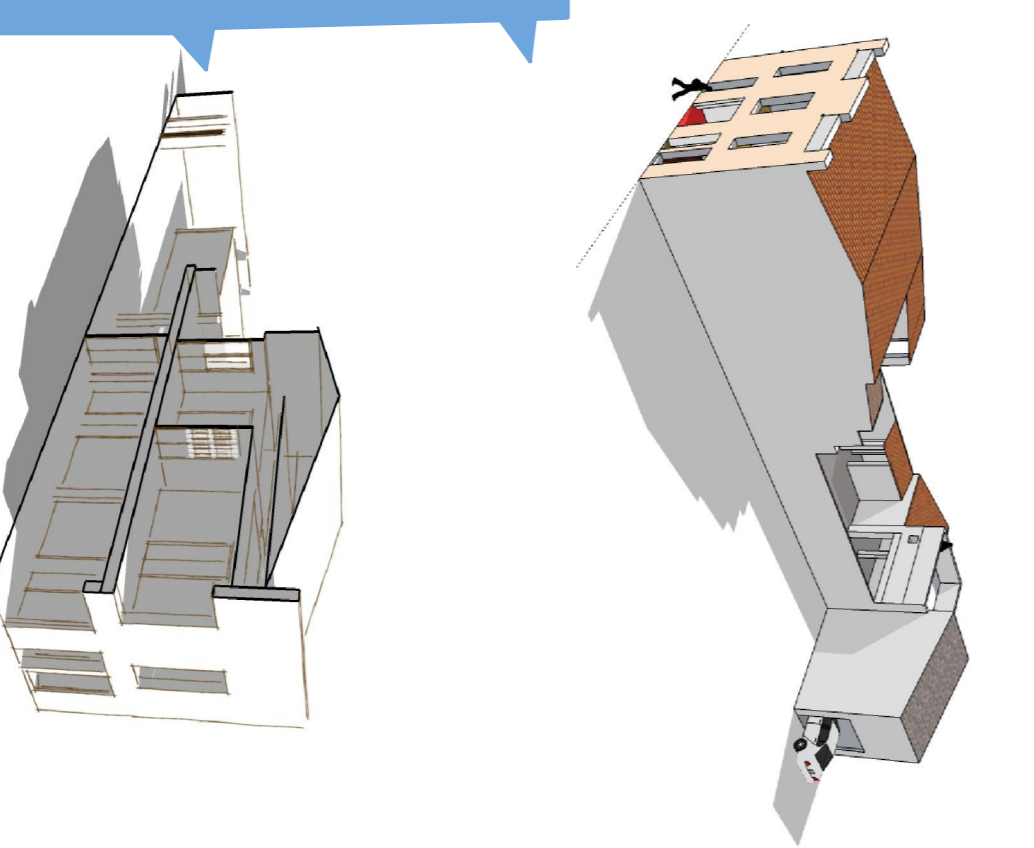
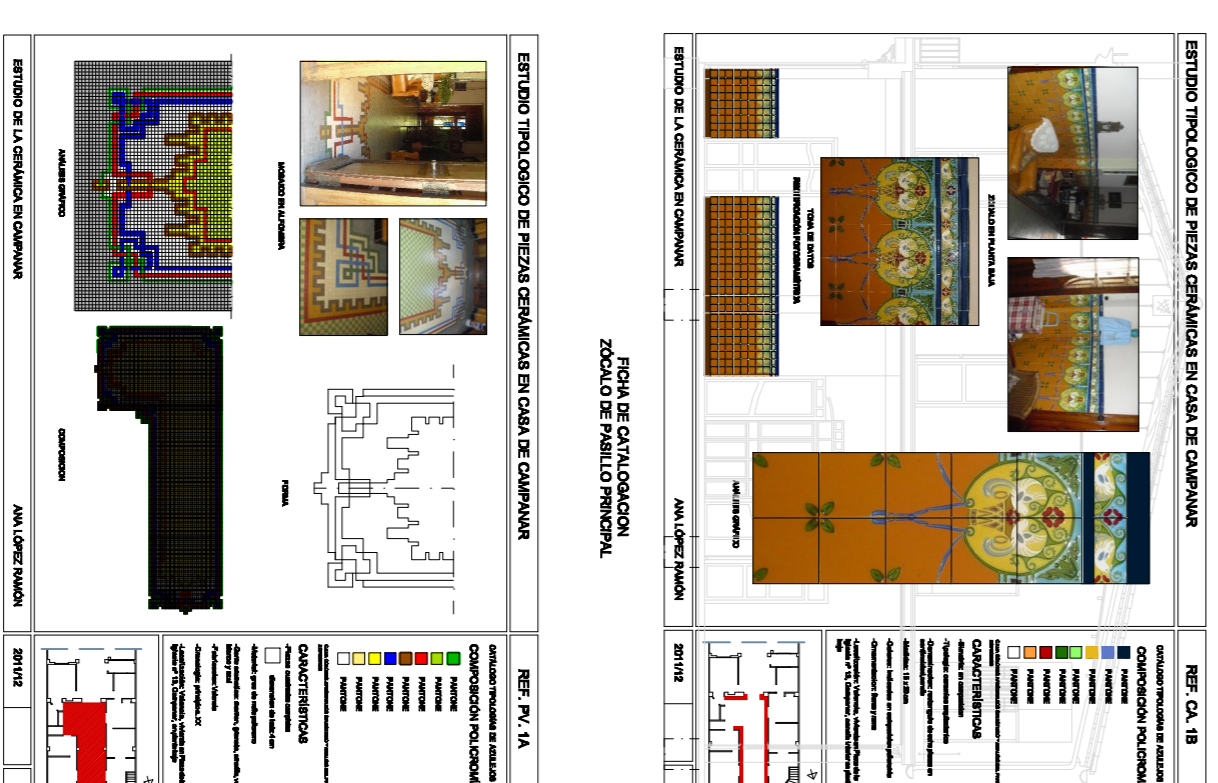
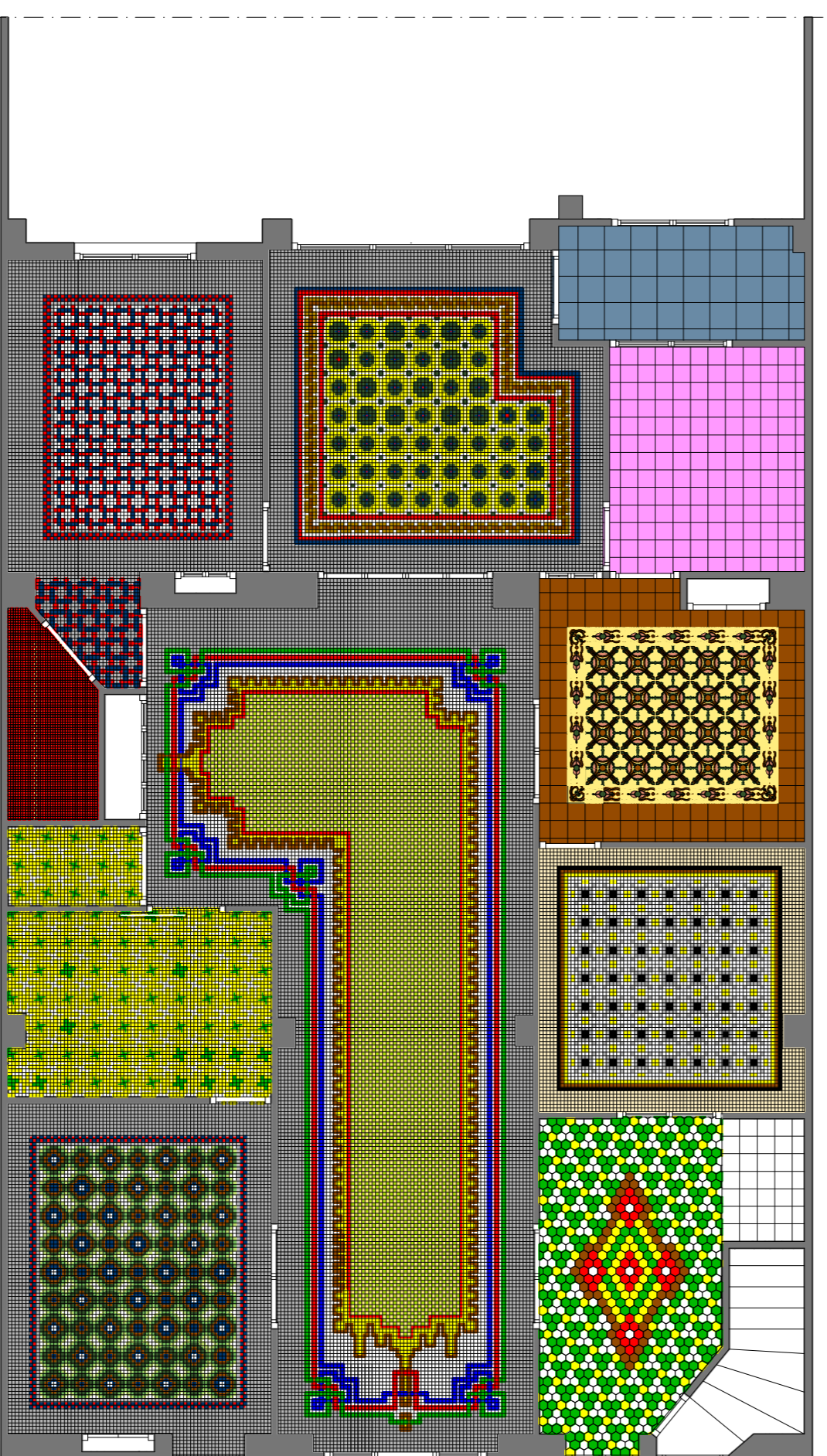

Campanar

TALLER 15

PFG 2012