

Índice Documentación gráfica	
Código	Nombre de plano

IN.00	Índice Documentación gráfica
-------	------------------------------

#### 01\_ Emplazamiento

U.01	Plano de situación
U.02	Plano de emplazamiento planta baja
U.03	Plano de emplazamiento planta cubiertas

#### 02\_ Implantación general

G.AS.01	Alzados y secciones generales 01
G.AS.02	Alzados y secciones generales 02
G.AS.03	Alzados y secciones generales 03
G.AS.04	Alzados y secciones generales 04
G.PG.01	Implantación general_Planta baja
G.PG.02	Implantación general_Planta primera
G.PG.03	Implantación general_Planta segunda
G.PG.04	Implantación general_Planta tercera
G.PG.05	Implantación general_Planta cuarta
G.PG.06	Implantación general_Planta quinta
G.VO.01	Implantación general volumetria 1
G.VO.02	Implantación general volumetria 2
G.VO.03	Implantación general volumetria 3
G.VO.04	Implantación general volumetria 4
G.VO.05	Implantación general volumetria 5
G.VO.06	Implantación general explotada

#### 03\_ Arquitectura

A.A1.01	Arquitectura_Edificio A1_Planta tipo
A.A2.01	Arquitectura_Edificio A2_Planta 1ª, 2ª y 3ª
A.A3.01	Arquitectura_Edificio A3_Planta tipo
A.B.01	Arquitectura_Edificio B_Planta 1ª
A.B.02	Arquitectura_Edificio B_Planta 2ª, 3ª y 4ª
A.C.01	Arquitectura_Edificio C_Planta 1ª
A.C.02	Arquitectura_Edificio C_Planta 2ª y 3ª
AS.A3.01	Edificio A3_Alzado sur
AS.B.01	Edificio B_Alzado oeste
AS.B.02	Edificio B_Alzado sur
AS.C.01	Edificio C_Alzado norte
AS.C.02	Edificio C_Alzado sur
AX.A1.01	Edificio A1_Axonometría

Índice Documentación gráfica	
Código	Nombre de plano

AX.A2.01	Edificio A2_Axonometría
AX.A3.01	Edificio A3_Axonometría
AX.B.01	Edificio B_Axonometría
AX.C.01	Edificio C_Axonometría

#### 04\_ Planos de detalle

C.DF.01	Detalle Fachada Edificio B
C.V.01	Detalle V.01
C.V.02	Detalle V.02
C.V.03	Detalle V.03
C.V.04	Detalle V.04
C.V.05	Detalle V.05
C.VI.01	Detalle vivienda Edificio A2

#### 05\_ Estructuras

E.AS.01	Despieza de fachada sur Edificio A3
E.CD.01	Detalle de encuentros
E.CI.01	Edificio A3_Cimentación
E.FO.01	Edificio A3_Forjado planta primera
E.FO.02	Edificio A3_Forjado planta tipo
E.FO.03	Edificio A3_Forjado planta cuarta
E.FO.04	Edificio A3_Forjado planta cubierta

#### 06\_ Instalaciones

I.EL.01	Instalaciones_Plano de electricidad e iluminación células tipo
I.FO.01	Instalaciones_Plano de fontanería planta baja A3
I.FO.02	Instalaciones_Plano de fontanería planta tipo A3
I.SA.01	Instalaciones_Plano de saneamiento planta tipo A3
I.SA.02	Instalaciones_Plano de saneamiento planta cubiertas A3
I.VE.01	Instalaciones_Plano de ventilación planta tipo A3

#### 07\_ SI

SI.EV.01	Seguridad en caso de incendio Evacuación A1
SI.EV.02	Seguridad en caso de incendio Evacuación A3
SI.EV.03	Seguridad en caso de incendio Evacuación B
SI.EV.04	Seguridad en caso de incendio Evacuación C

#### 08\_ SUA

UA.AC.01	Plano de justificación normativa accesibilidad
----------	--

Trabajo Final de Máster  
Cooperativa de vivienda en cesión  
de uso en la Ciutat Vella, Valencia  
Pablo Gomar Hernández

Plano:  
Índice Documentación gráfica

Escala      Fecha      Código  
Sep 2021      IN.00

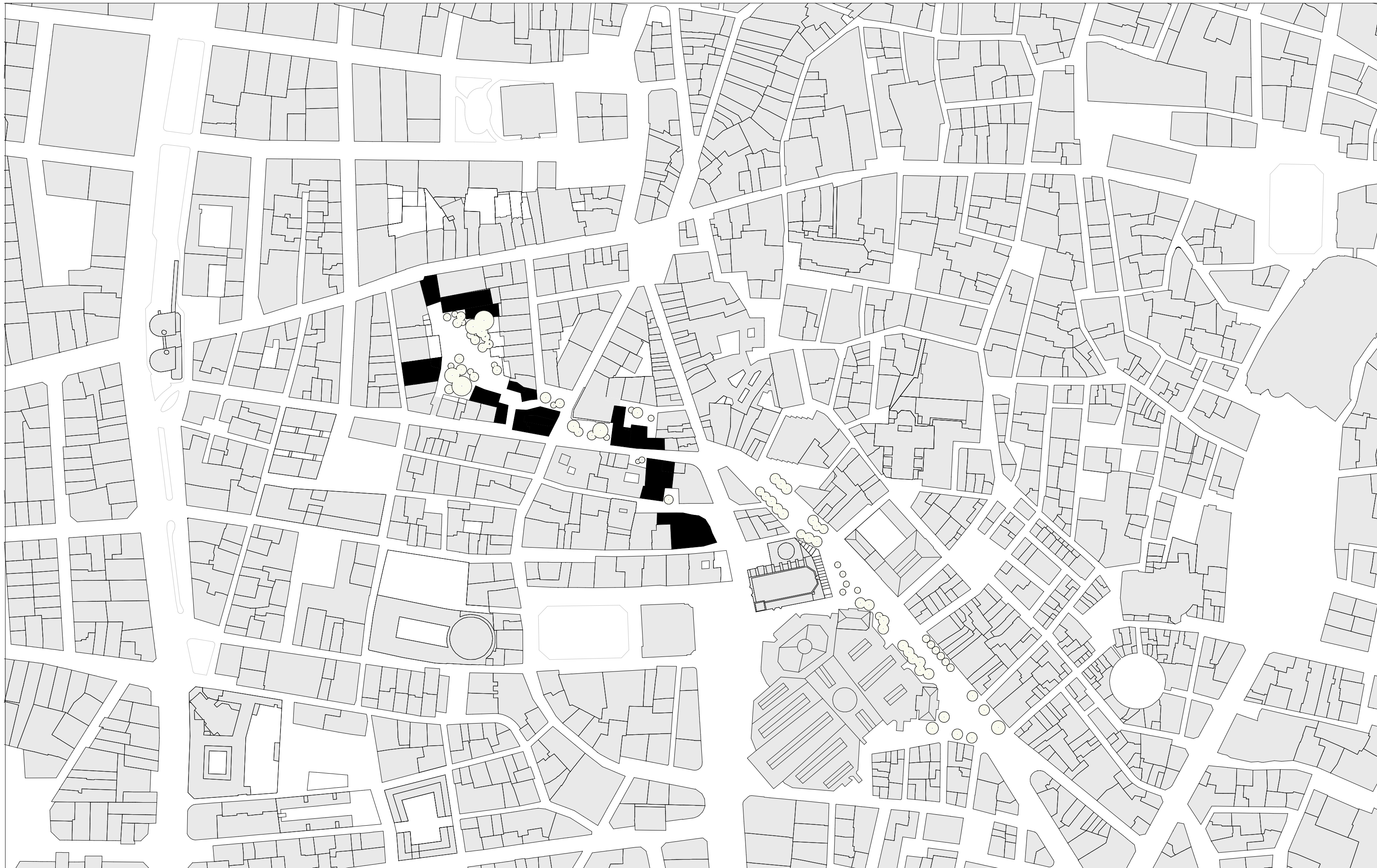

**Trabajo Final de Máster**  
Cooperativa de vivienda en cesión  
de uso en la Ciutat Vella, Valencia  
Pablo Gomar Hernández

**Plano:**  
Plano de situación



<b>Escala</b> 1 : 2000	<b>Fecha</b> Sep 2021	<b>Código</b> U.01
---------------------------	--------------------------	-----------------------







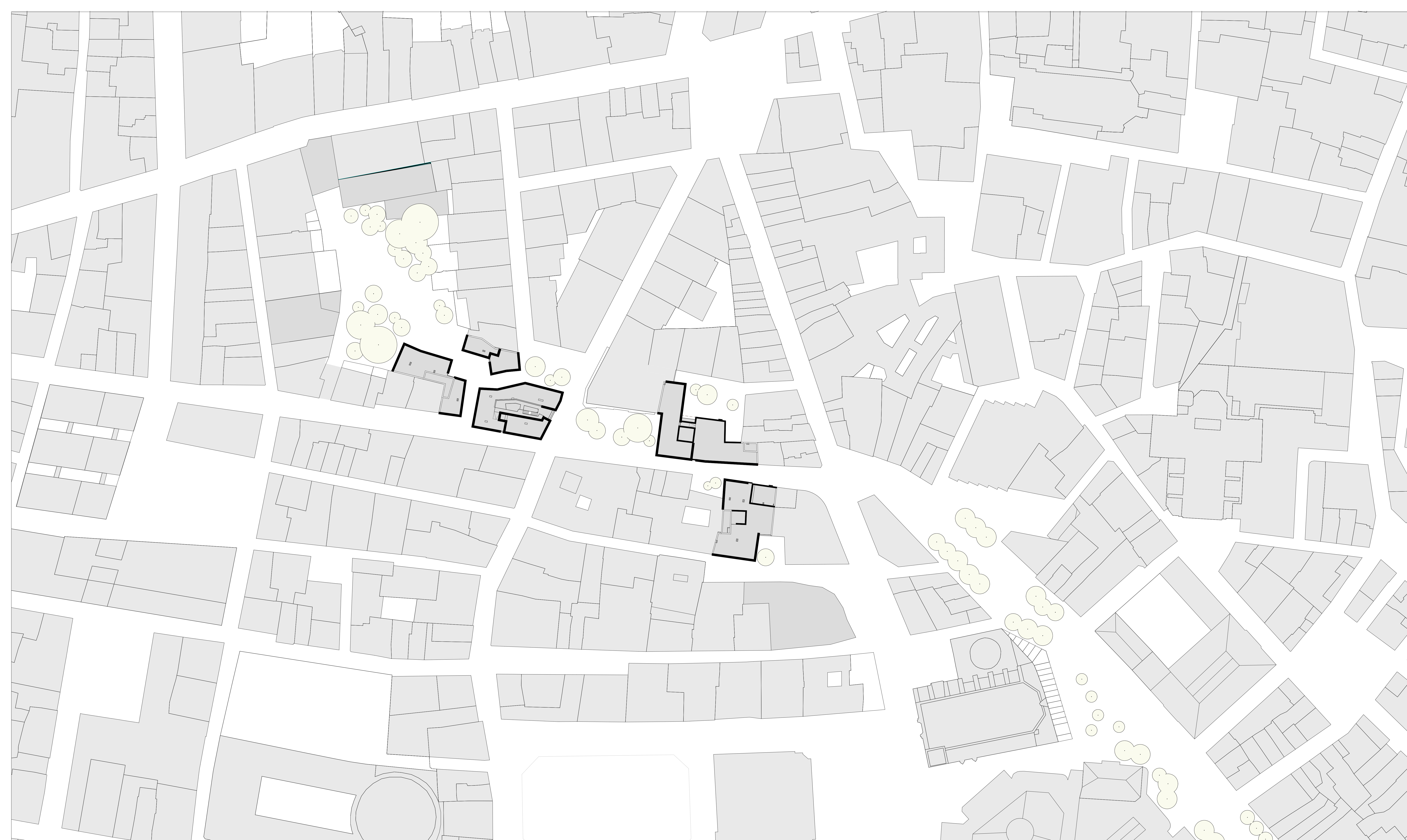



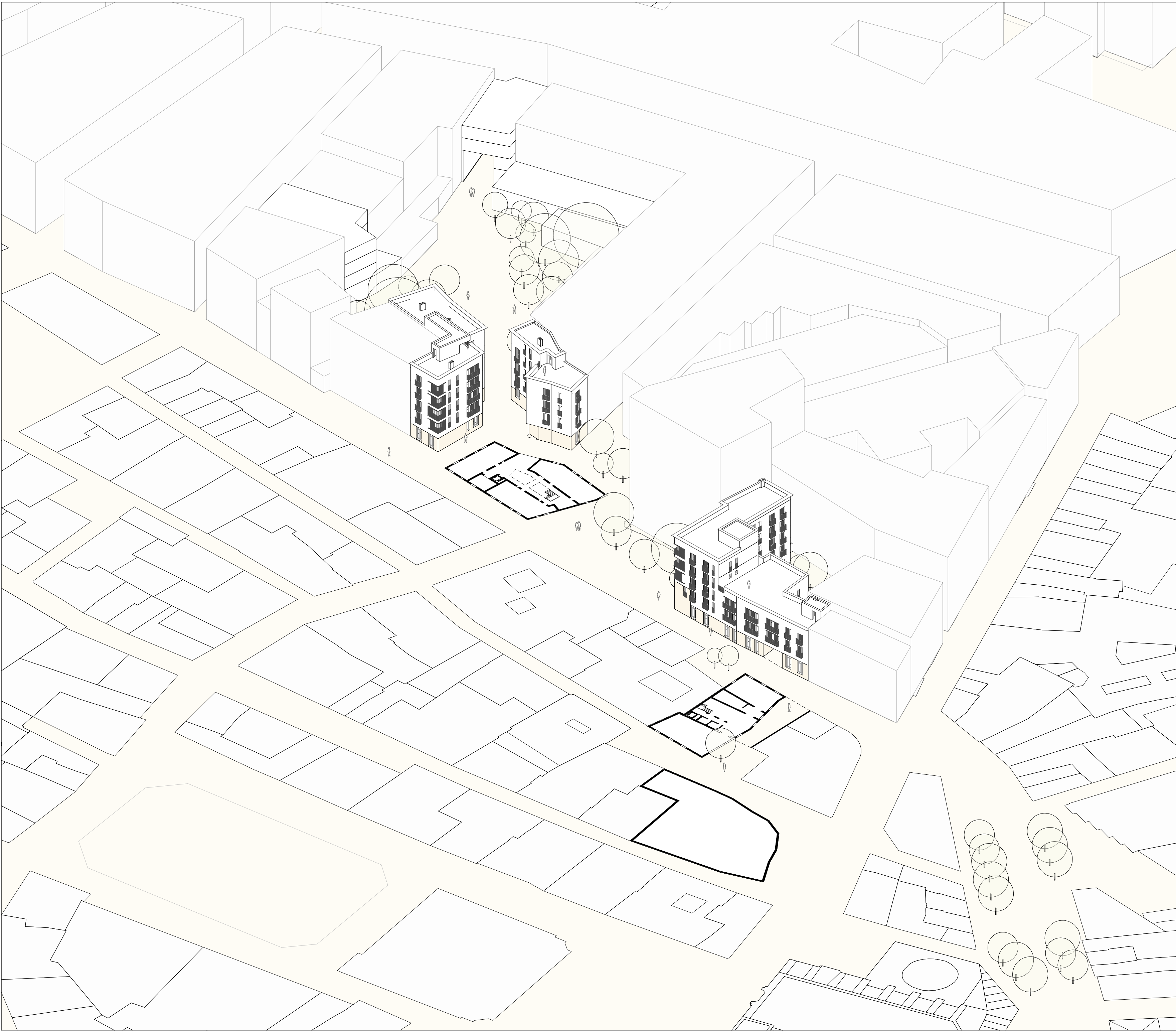

**Trabajo Final de Máster**  
Cooperativa de vivienda en cesión  
de uso en la Ciutat Vella, Valencia  
Pablo Gomar Hernández

**Plano:**  
Implantación general volumetria 1

**Escala** 1 : 500  
**Fecha** Sep 2021  
**Código** G.VO.01

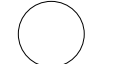





Trabajo Final de Máster  
Cooperativa de vivienda en cesión  
de uso en la Ciutat Vella, Valencia  
Pablo Gomar Hernández

Plano:  
Implantación general volumetria 2

Escala 1 : 500  
Fecha Sep 2021  
Código G.VO.02

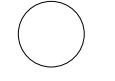



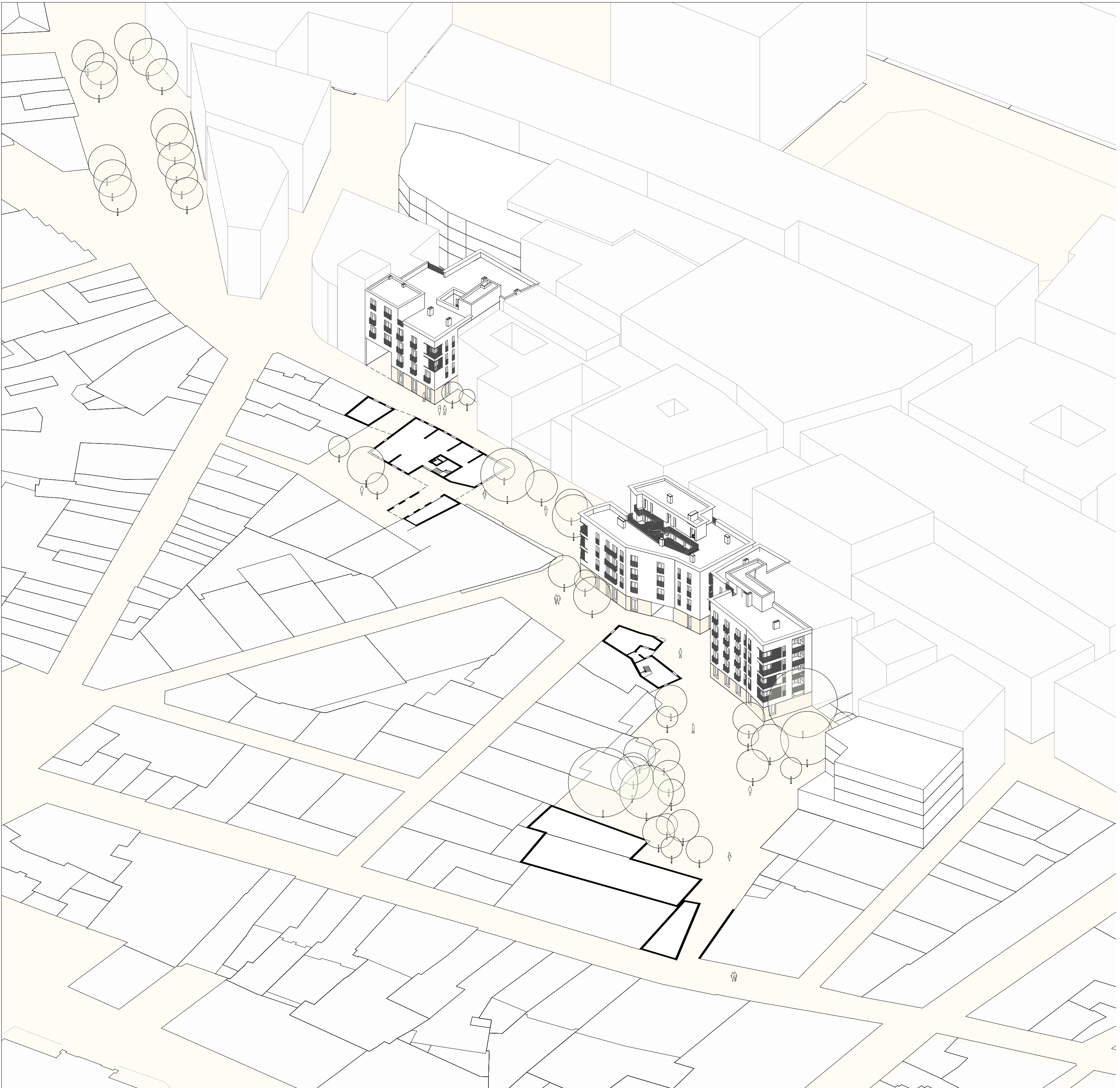

Trabajo Final de Máster  
Cooperativa de vivienda en cesión  
de uso en la Ciutat Vella, Valencia  
Pablo Gomar Hernández

Plano:  
Implantación general volumetria 3

Escala 1 : 500  
Fecha Sep 2021  
Código G.VO.03

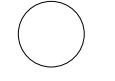





**Trabajo Final de Máster**  
Cooperativa de vivienda en cesión  
de uso en la Ciutat Vella, Valencia  
Pablo Gomar Hernández

**Plano:**  
Implantación general volumetria 4

**Escala**  
1 : 500

**Fecha**  
Sep 2021

**Código**  
G.VO.04



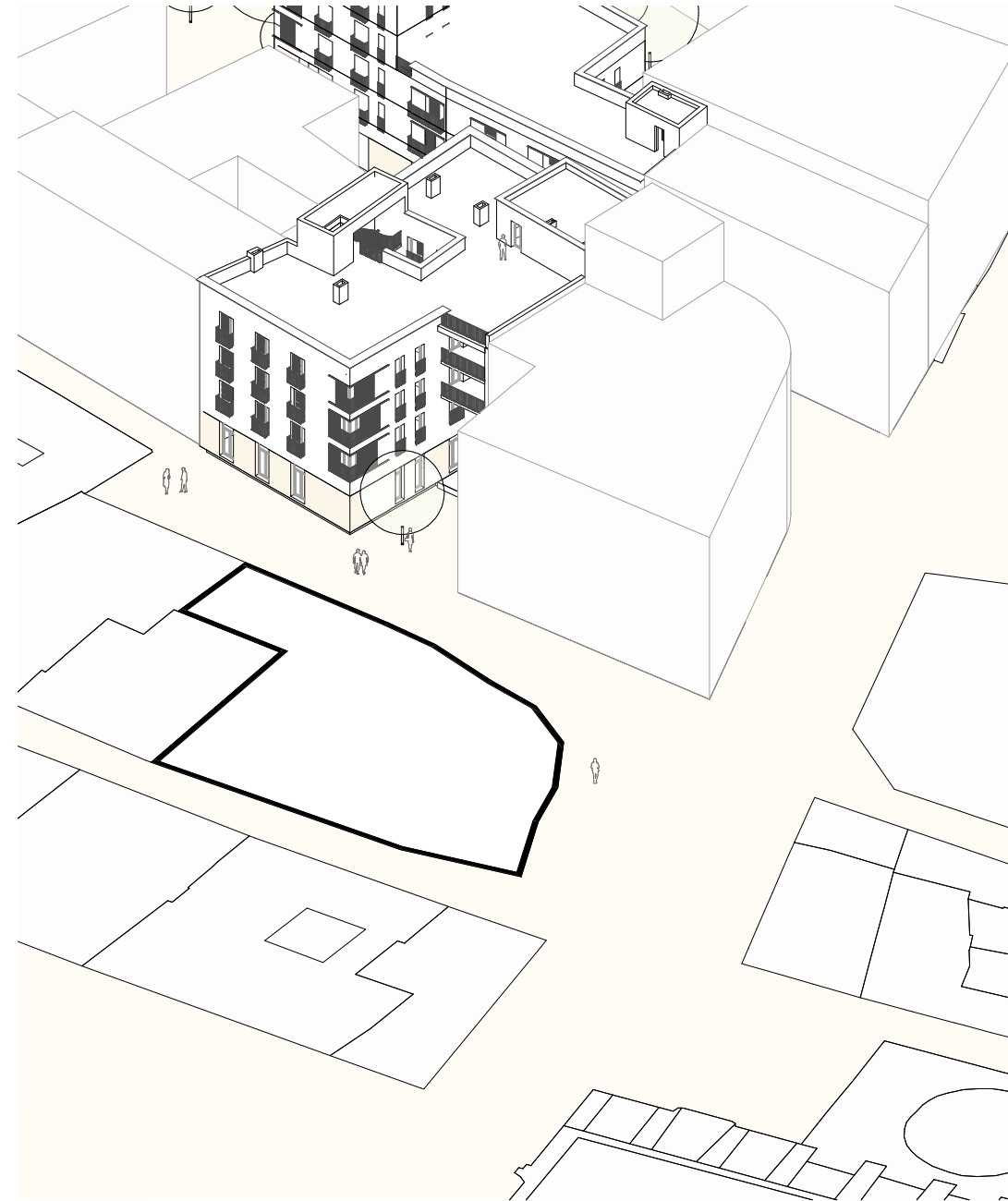

**Trabajo Final de Máster**  
Cooperativa de vivienda en cesión  
de uso en la Ciutat Vella, Valencia

Pablo Gomar Hernández

**Plano:**  
Implantación general volumetría 5

**Escala**  
1 : 500

**Fecha**  
Sep 2021

**Código**  
G.VO.05



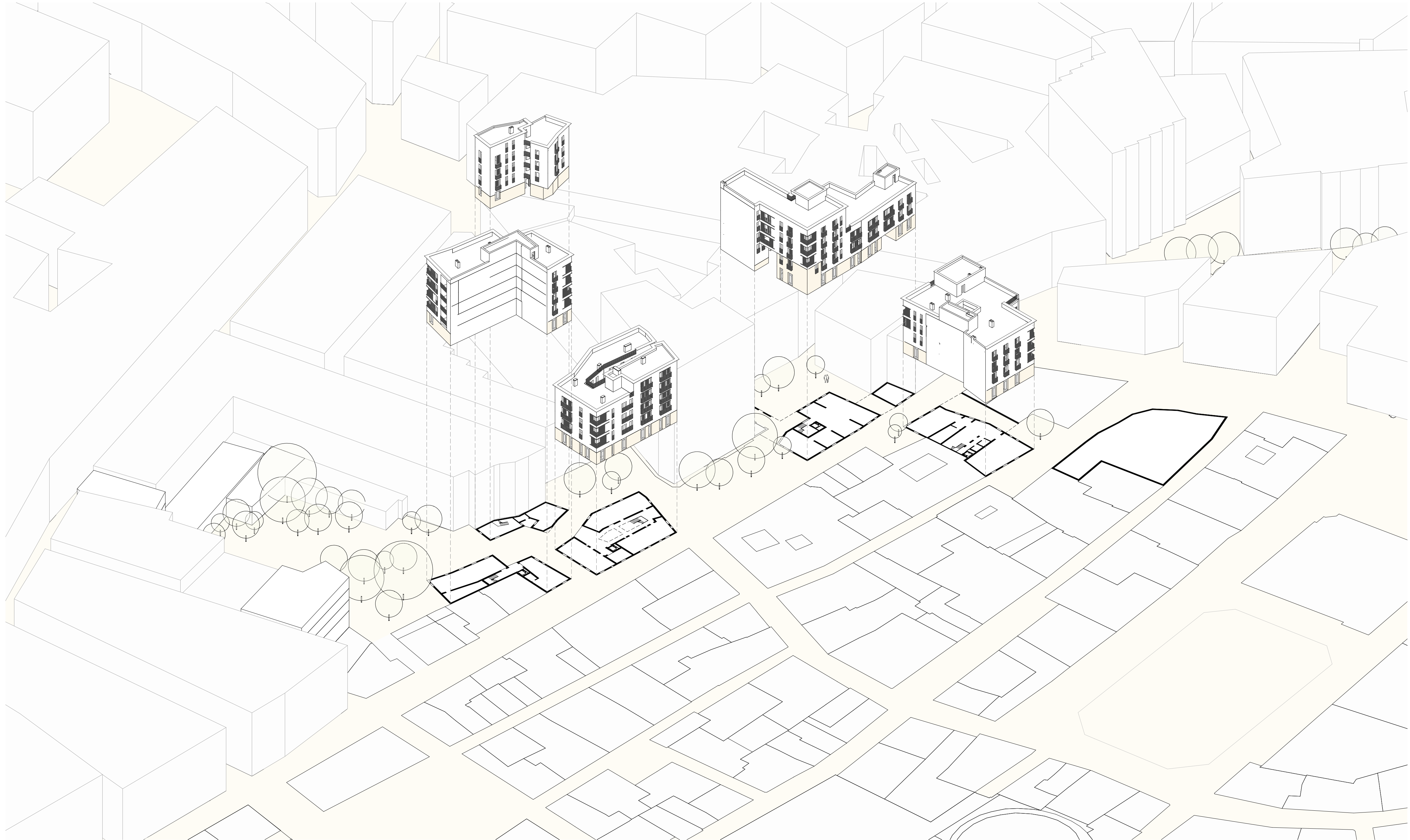

Trabajo Final de Máster  
Cooperativa de vivienda en cesión  
de uso en la Ciutat Vella, Valencia  
Pablo Gomar Hernández

Plano:  
Implantación general explotada

Escala 1 : 500  
Fecha Sep 2021  
Código G.VO.06







Trabajo Final de Máster  
Cooperativa de vivienda en cesión  
de uso en la Ciutat Vella, Valencia  
Pablo Gomar Hernández

Plano:  
Implantación general\_Planta baja

Escala  
Fecha  
Sep 2021  
Código  
G.PG.01

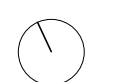



Trabajo Final de Máster  
Cooperativa de vivienda en cesión  
de uso en la Ciutat Vella, Valencia  
Pablo Gomar Hernández

Plano:  
Implantación general\_Planta primera

Escala  
Fecha  
Sep 2021  
Código  
G.PG.02







Trabajo Final de Máster  
Cooperativa de vivienda en cesión  
de uso en la Ciutat Vella, Valencia  
Pablo Gomar Hernández

Plano:  
Implantación general\_Planta segunda

Escala	Fecha	Código
	Sep 2021	G.PG.03





Trabajo Final de Máster  
Cooperativa de vivienda en cesión  
de uso en la Ciutat Vella, Valencia  
Pablo Gomar Hernández

Plano:  
Implantación general\_Planta tercera

Escala  
Fecha  
Sep 2021  
Código  
G.PG.04



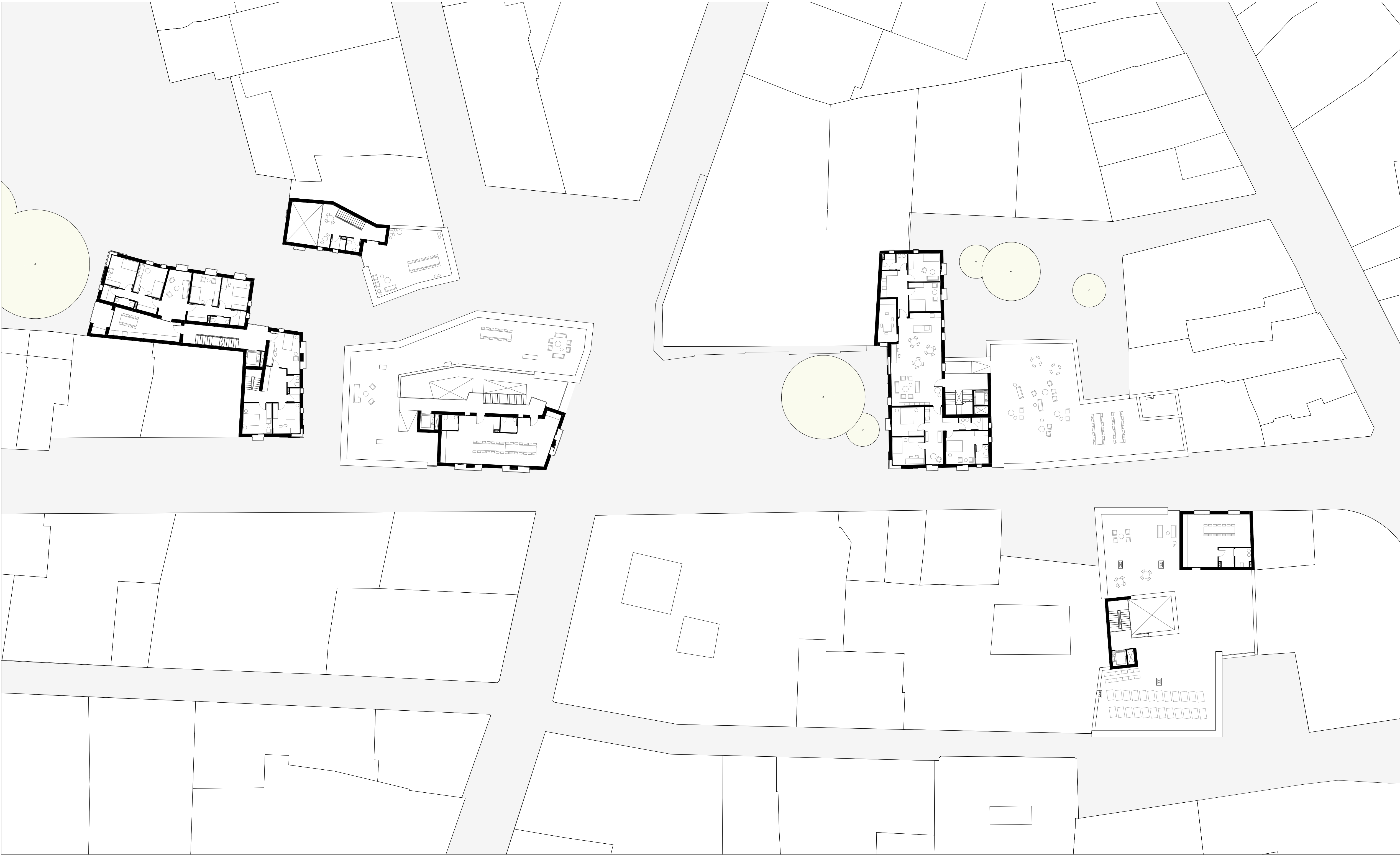

Trabajo Final de Máster  
Cooperativa de vivienda en cesión  
de uso en la Ciutat Vella, Valencia  
Pablo Gomar Hernández

Plano:  
Implantación general\_Planta cuarta

Escala  
Fecha  
Sep 2021  
Código  
G.PG.05



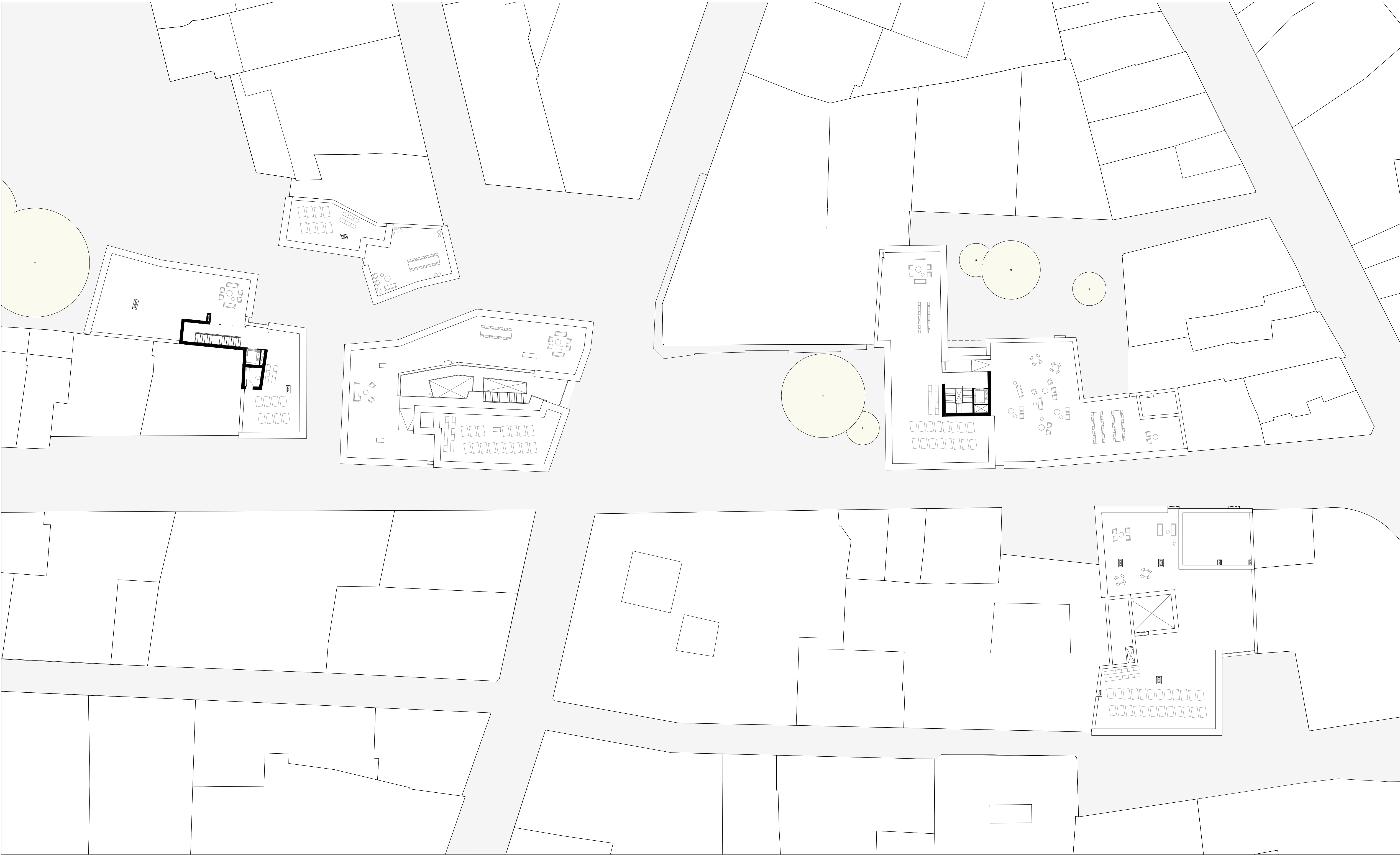

Trabajo Final de Máster  
Cooperativa de vivienda en cesión  
de uso en la Ciutat Vella, Valencia  
Pablo Gomar Hernández

Plano:  
Implantación general\_Planta quinta

Escala 1 : 250  
Fecha Sep 2021  
Código G.PG.06





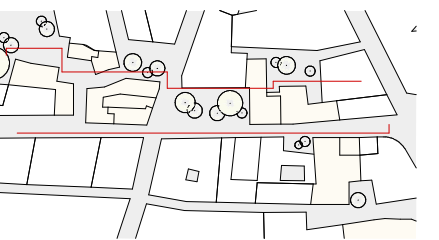
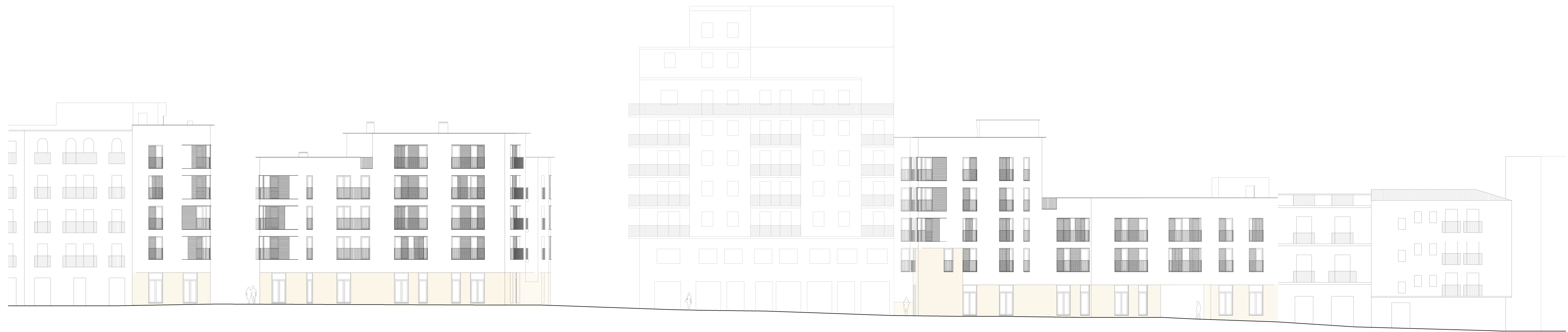

**Trabajo Final de Máster**  
Cooperativa de vivienda en cesión  
de uso en la Ciutat Vella, Valencia  
Pablo Gomar Hernández

**Plano:**  
Alzados y secciones generales 01

<b>Escala</b> 1 : 250	<b>Fecha</b> Sep 2021	<b>Código</b> G.AS.01
--------------------------	--------------------------	--------------------------



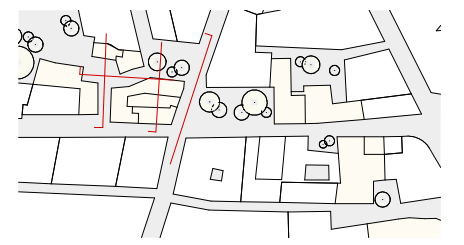

**Trabajo Final de Máster**  
Cooperativa de vivienda en cesión  
de uso en la Ciutat Vella, Valencia  
Pablo Gomar Hernández

**Plano:**  
Alzados y secciones generales 02

<b>Escala</b>	<b>Fecha</b>	<b>Código</b>
1 : 250	Sep 2021	G.AS.02

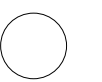



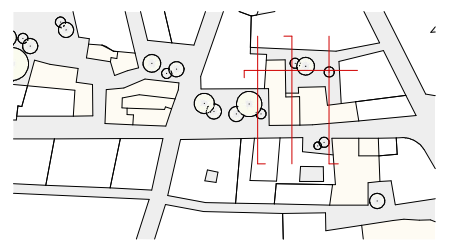
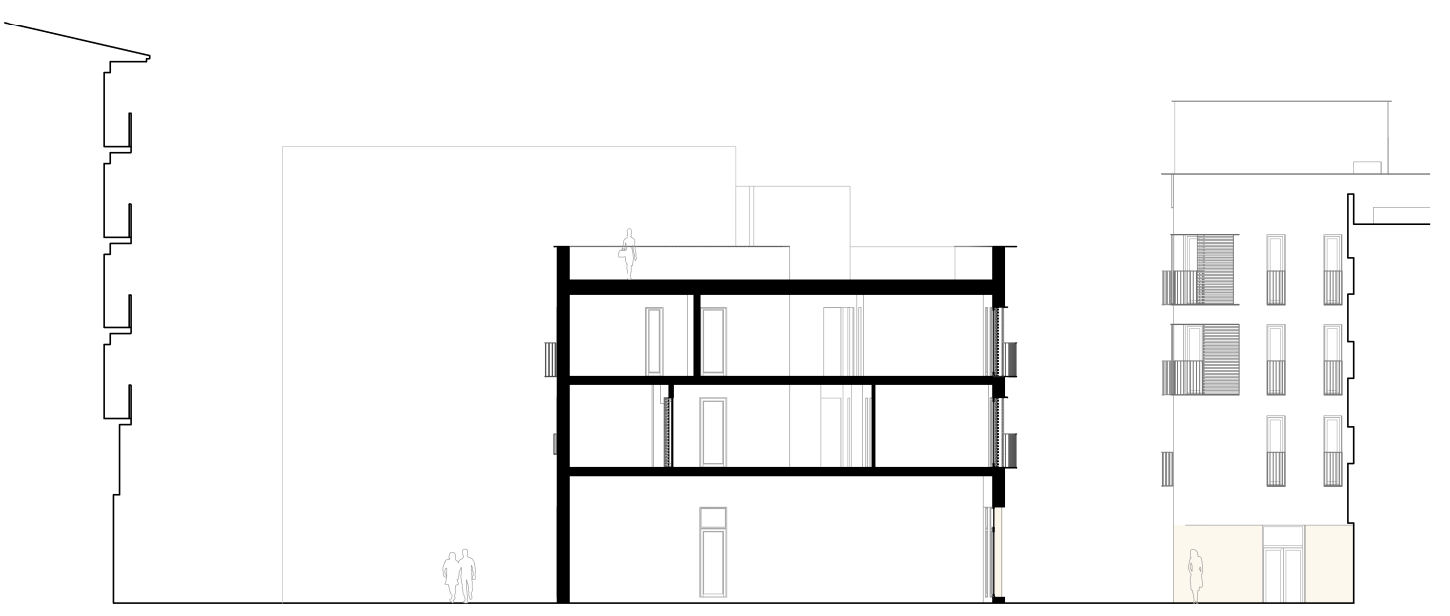
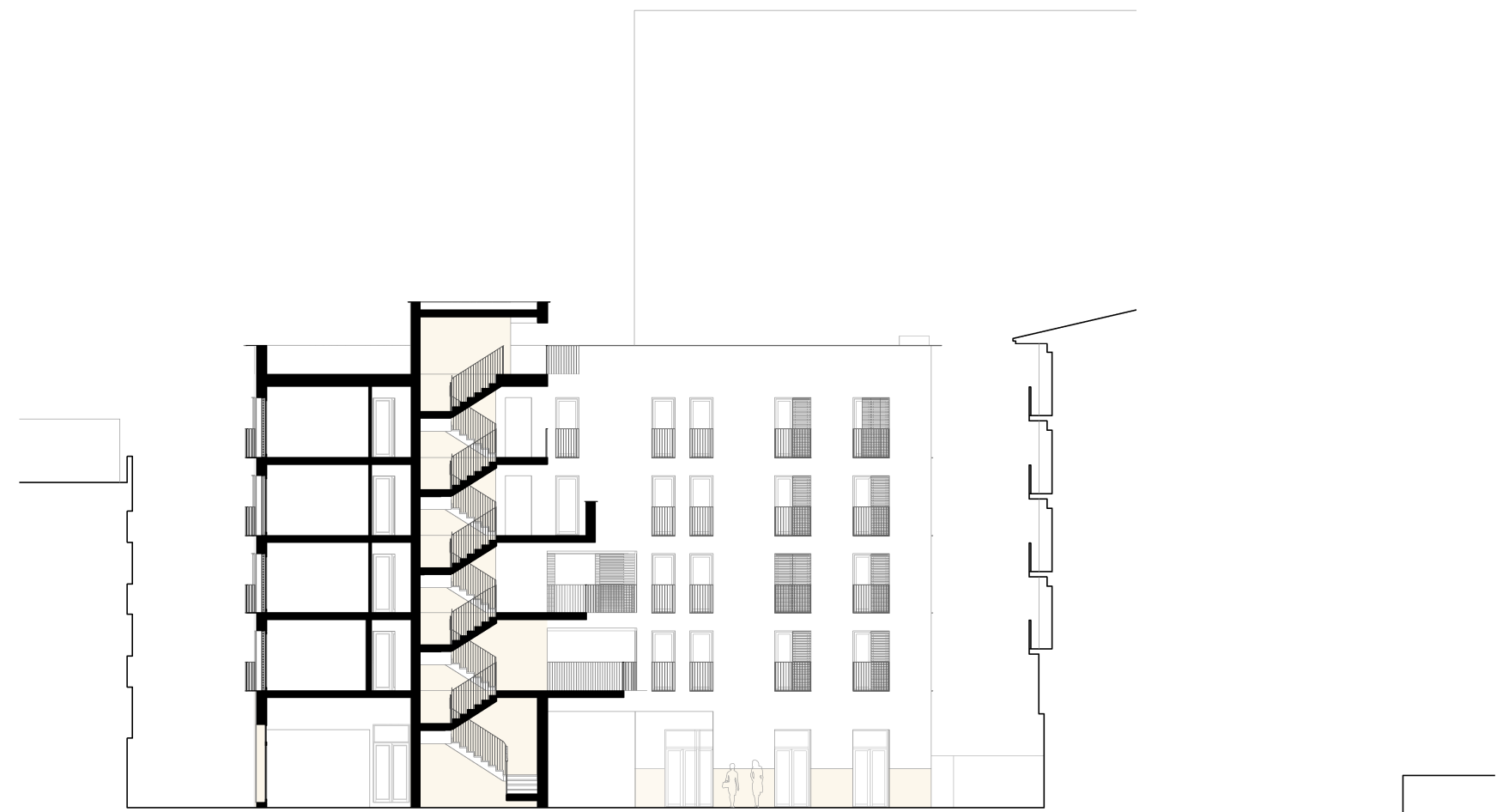
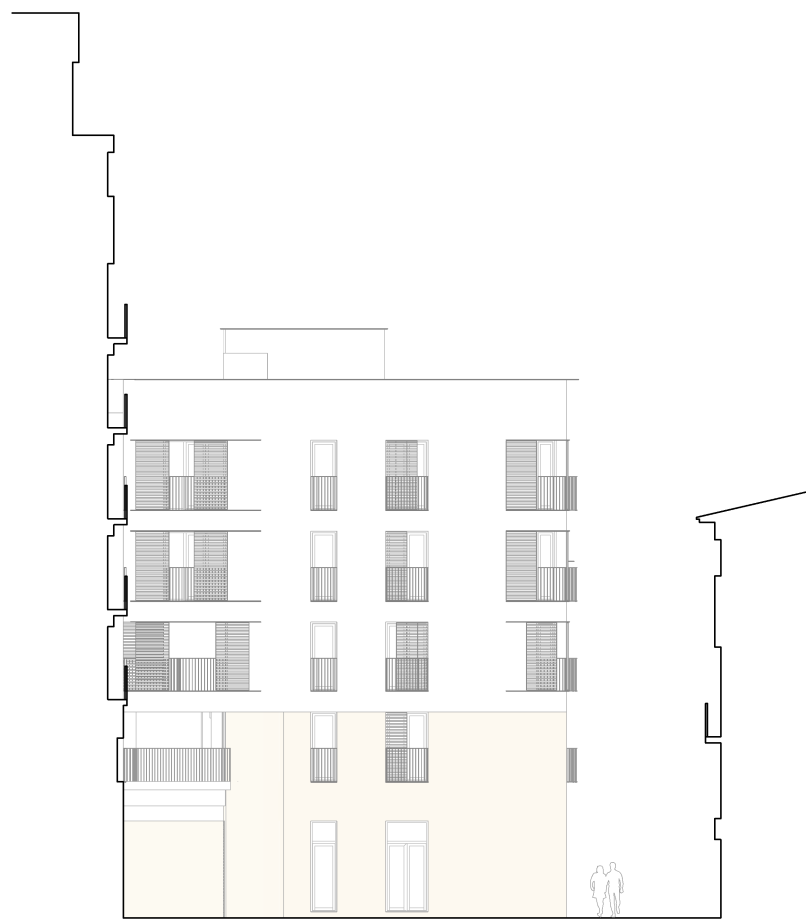

**Trabajo Final de Máster**  
Cooperativa de vivienda en cesión  
de uso en la Ciutat Vella, Valencia  
Pablo Gomar Hernández

**Plano:**  
Alzados y secciones generales 03

Escala	Fecha	Código
1 : 250	Sep 2021	G.AS.03

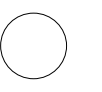

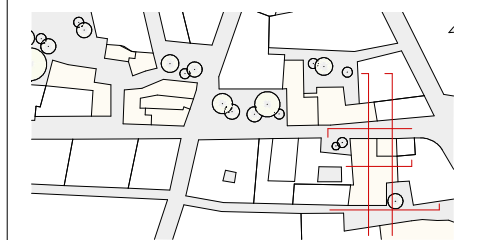
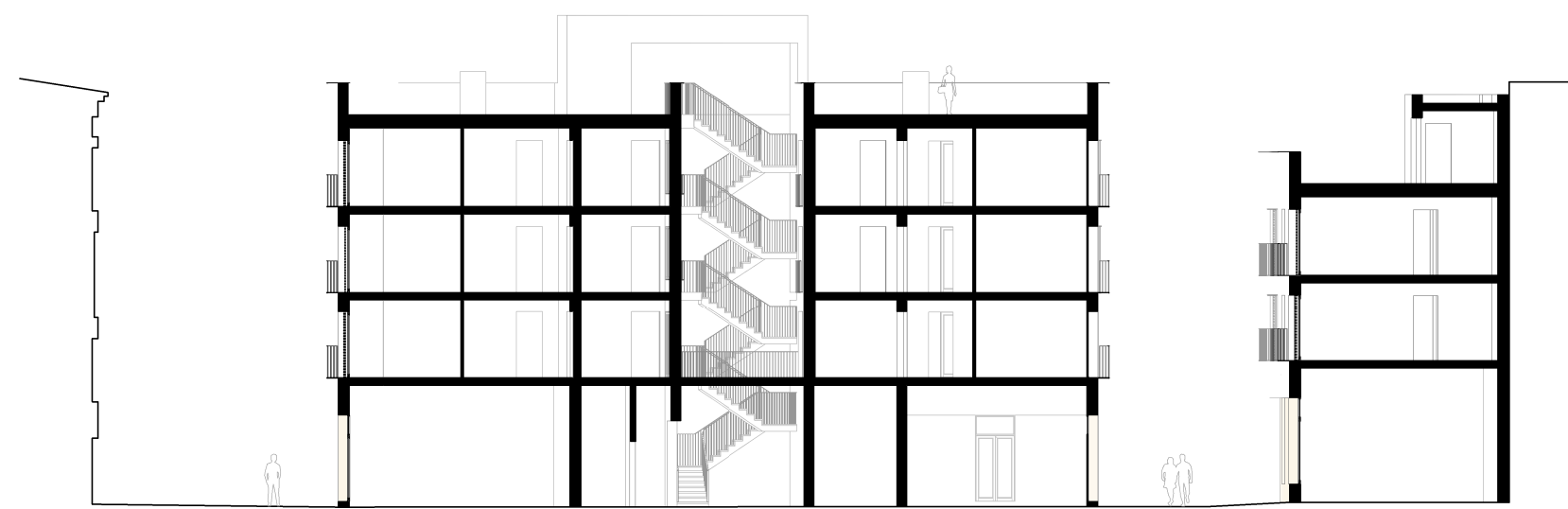
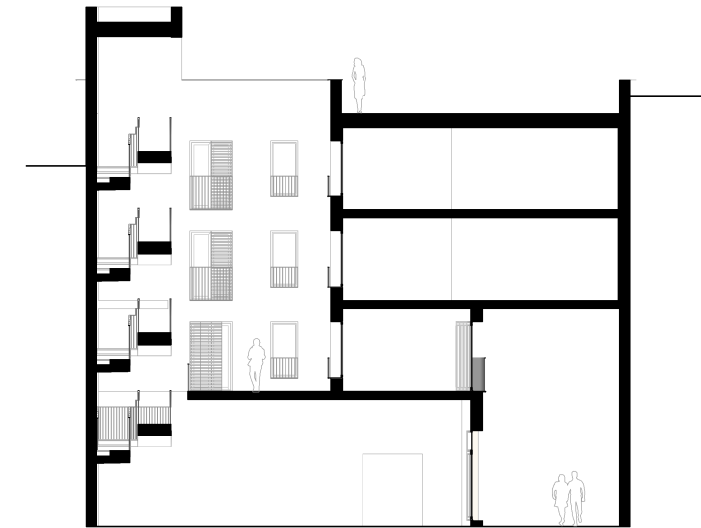

**Trabajo Final de Máster**  
Cooperativa de vivienda en cesión  
de uso en la Ciutat Vella, Valencia  
Pablo Gomar Hernández

**Plano:**  
Alzados y secciones generales 04

Escala	Fecha	Código
1 : 250	Sep 2021	G.AS.04

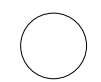



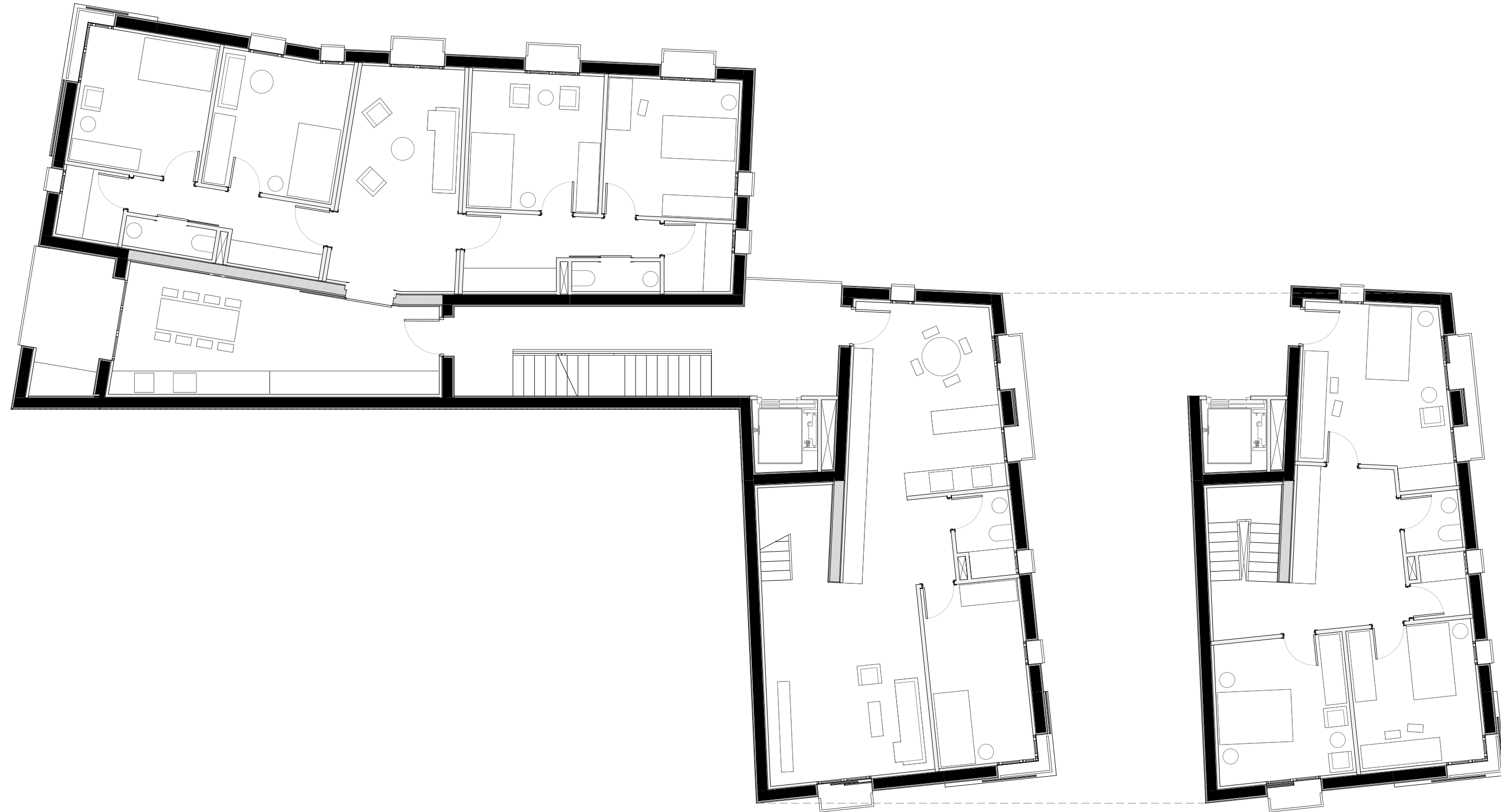

**Trabajo Final de Máster**  
Cooperativa de vivienda en cesión  
de uso en la Ciutat Vella, Valencia  
Pablo Gomar Hernández

**Plano:**  
Arquitectura\_Edificio A1\_Planta tipo

<b>Escala</b>	<b>Fecha</b>	<b>Código</b>
1 : 100	Sep 2021	AA.1.01



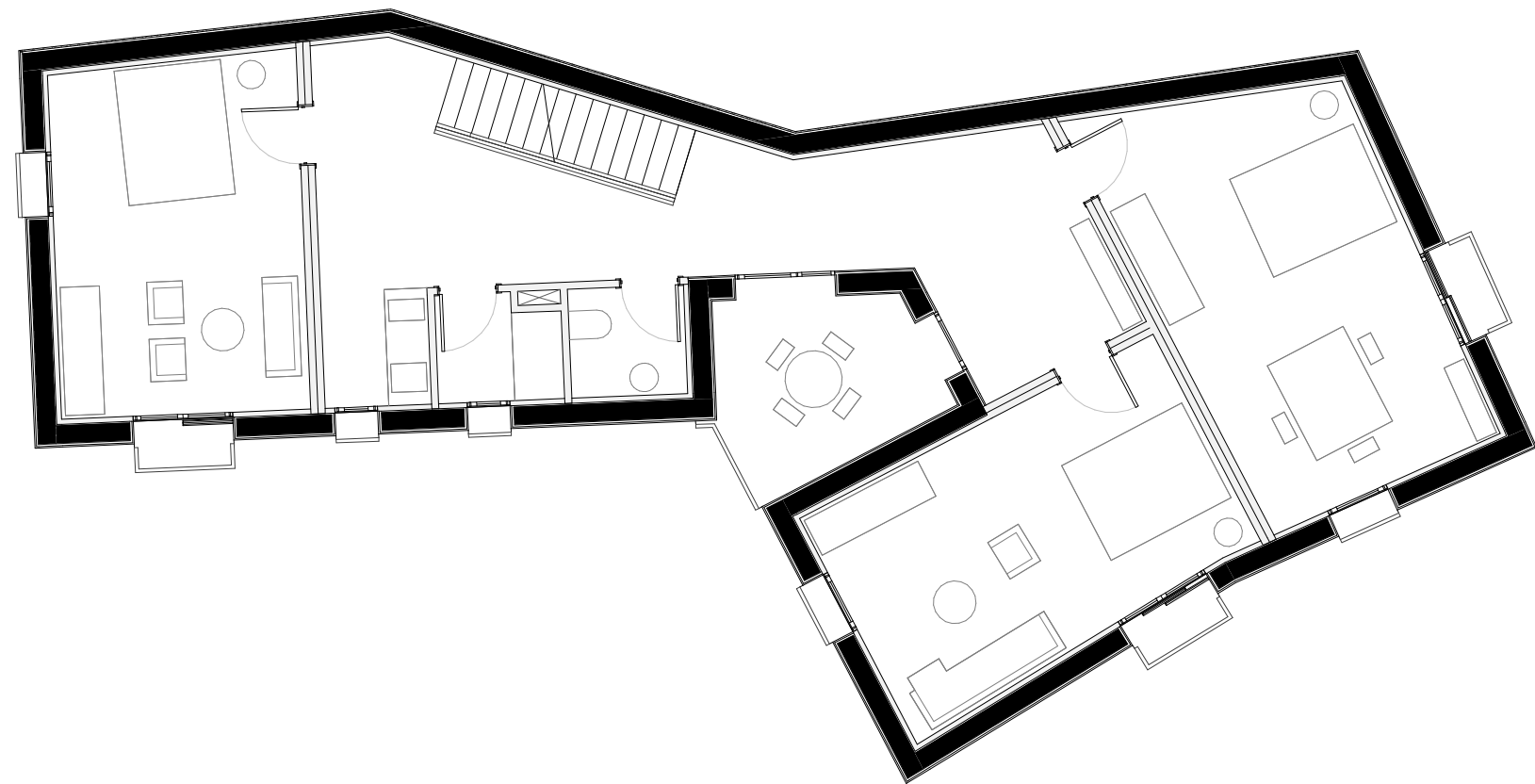
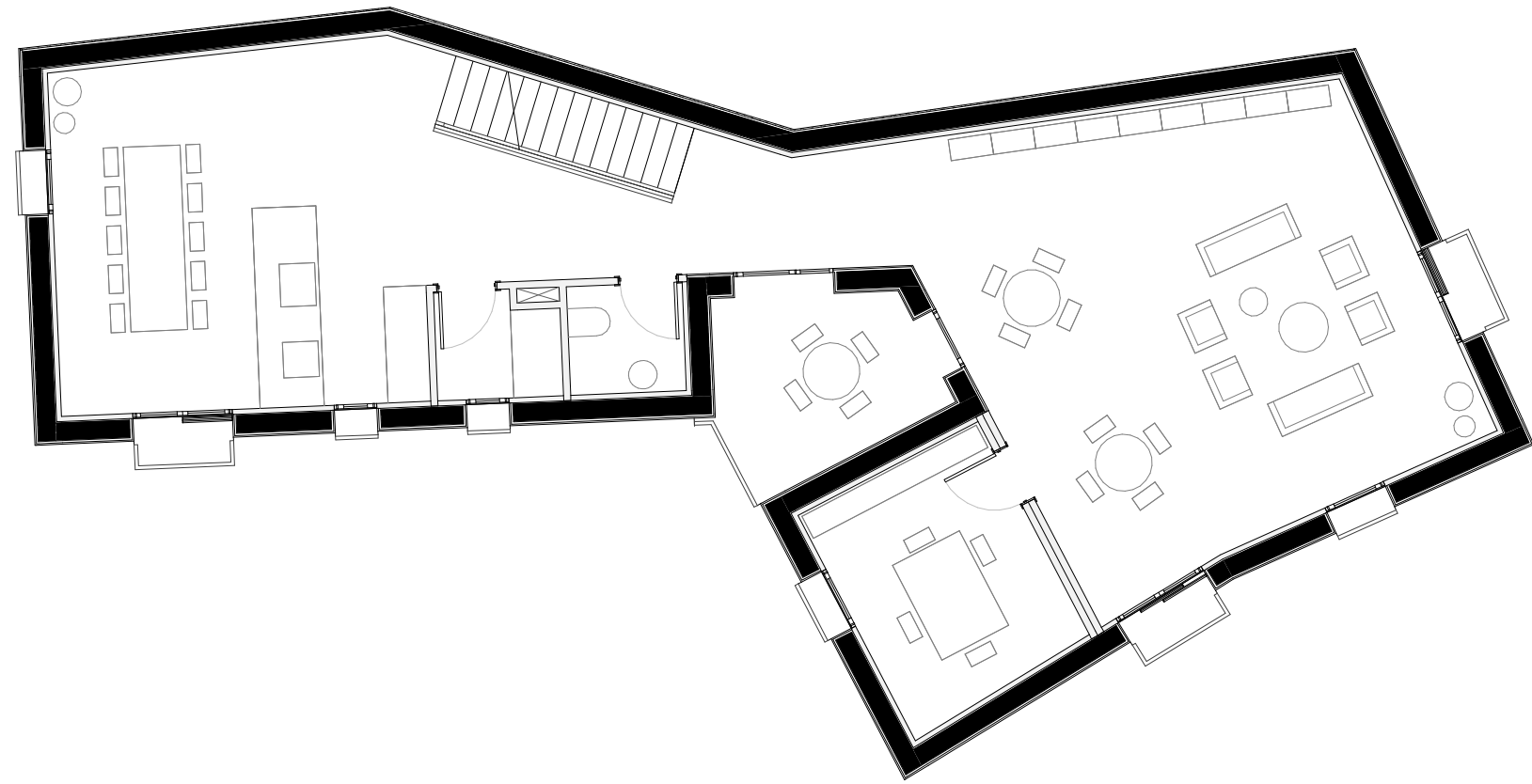

**Trabajo Final de Máster**  
Cooperativa de vivienda en cesión  
de uso en la Ciutat Vella, Valencia

Pablo Gomar Hernández

**Plano:**  
Arquitectura\_Edificio A2\_Planta 1ª, 2ª y 3ª

<b>Escala</b> 1 : 100	<b>Fecha</b> Sep 2021	<b>Código</b> AA2.01
--------------------------	--------------------------	-------------------------





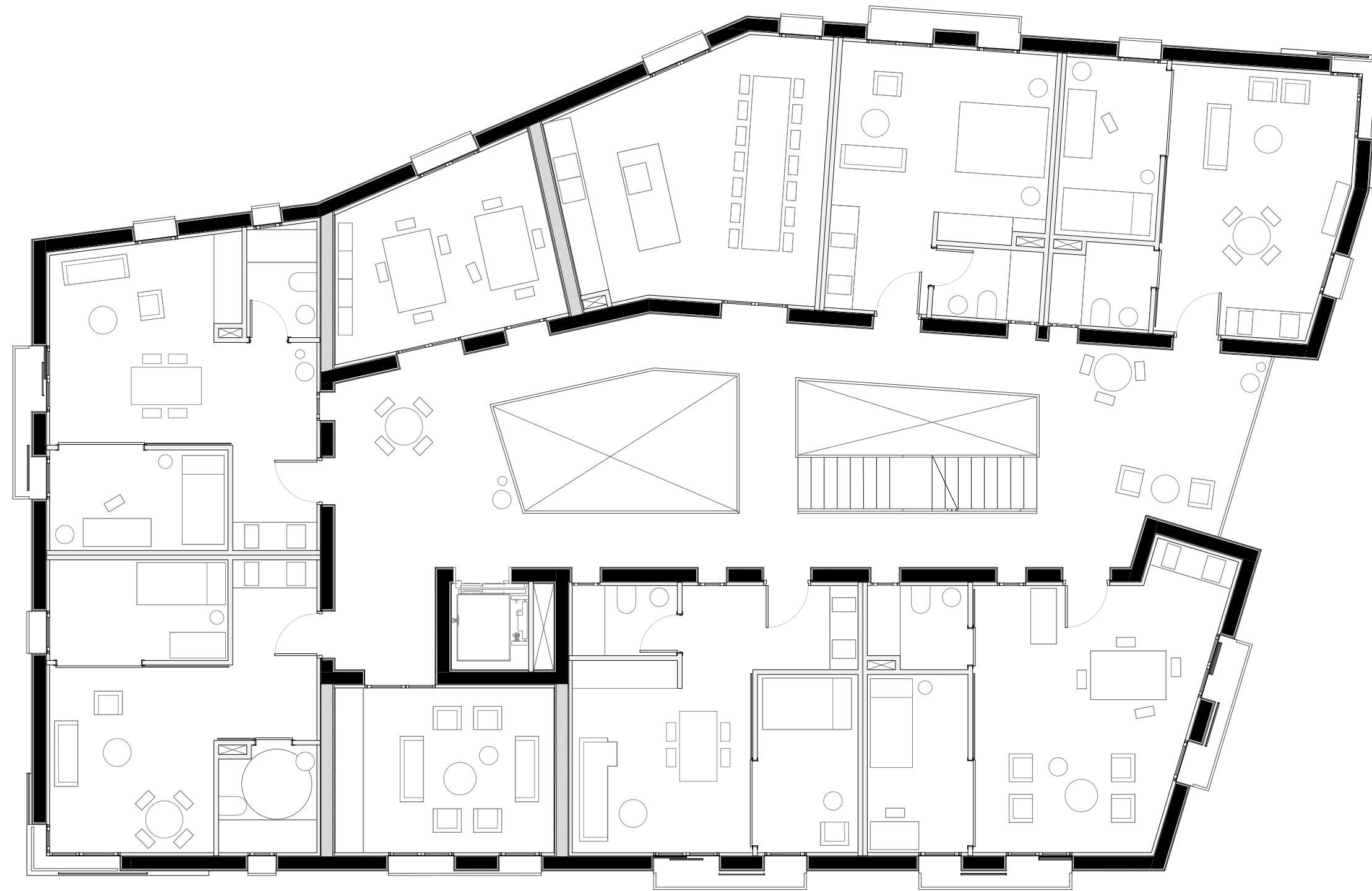

**Trabajo Final de Máster**  
Cooperativa de vivienda en cesión  
de uso en la Ciutat Vella, Valencia  
Pablo Gomar Hernández

**Plano:**  
Arquitectura\_Edificio A3\_Planta tipo

<b>Escala</b>	<b>Fecha</b>	<b>Código</b>
1 : 100	Sep 2021	AA3.01





Trabajo Final de Máster  
Cooperativa de vivienda en cesión  
de uso en la Ciutat Vella, Valencia  
Pablo Gomar Hernández

Plano:  
Arquitectura\_Edificio B\_Planta 1\*

Escala 1 : 100  
Fecha Sep 2021  
Código A.B.01







Trabajo Final de Máster  
Cooperativa de vivienda en cesión  
de uso en la Ciutat Vella, Valencia  
Pablo Gomar Hernández

Plano:  
Arquitectura\_Edificio B\_Planta 2ª, 3ª y 4ª

Escala 1 : 100  
Fecha Sep 2021  
Código A.B.02



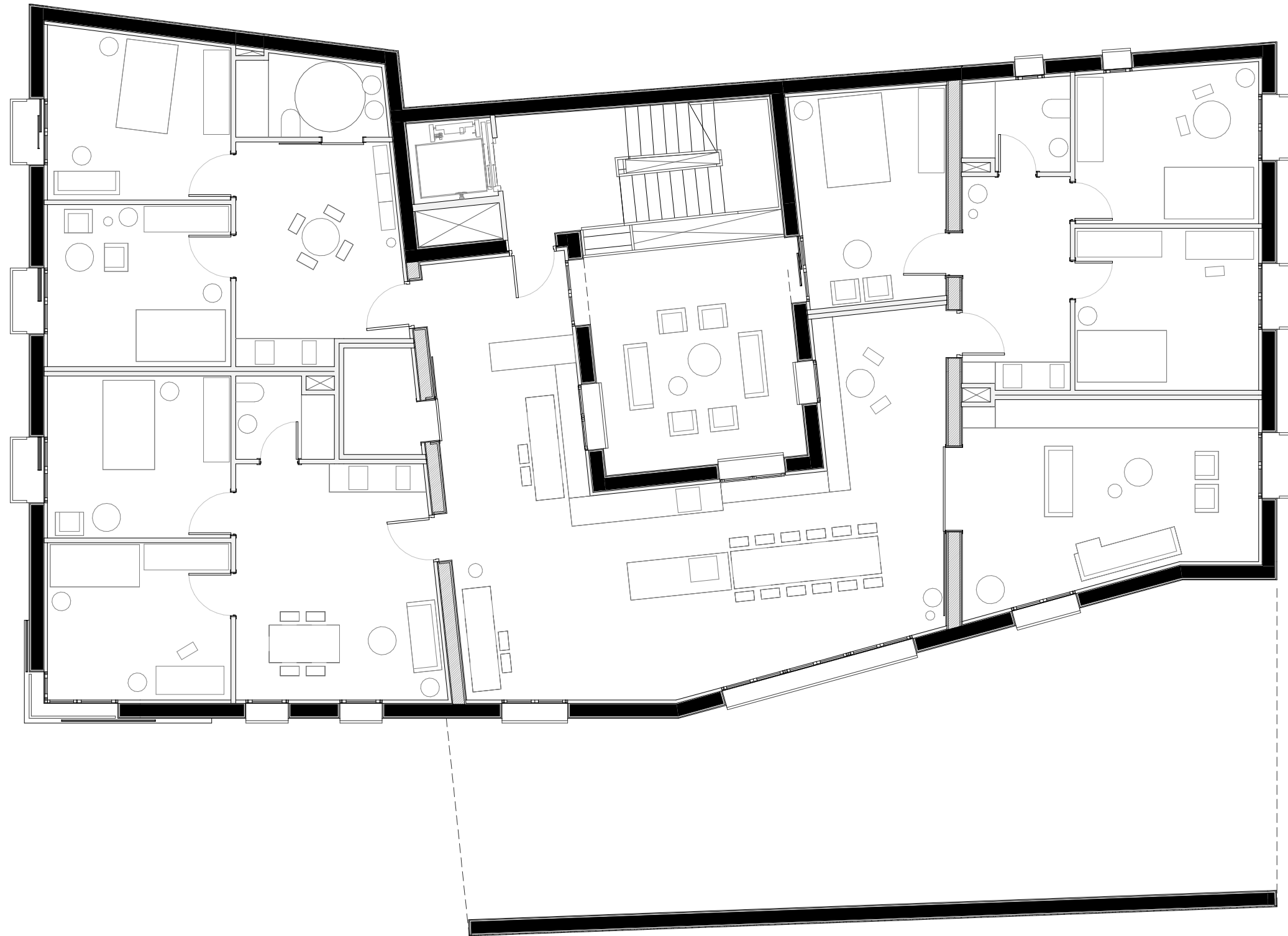

**Trabajo Final de Máster**  
Cooperativa de vivienda en cesión  
de uso en la Ciutat Vella, Valencia

Pablo Gomar Hernández

**Plano:**  
Arquitectura\_Edificio C\_Planta 1ª

**Escala**  
1 : 100

**Fecha**  
Sep 2021

**Código**  
A.C.01





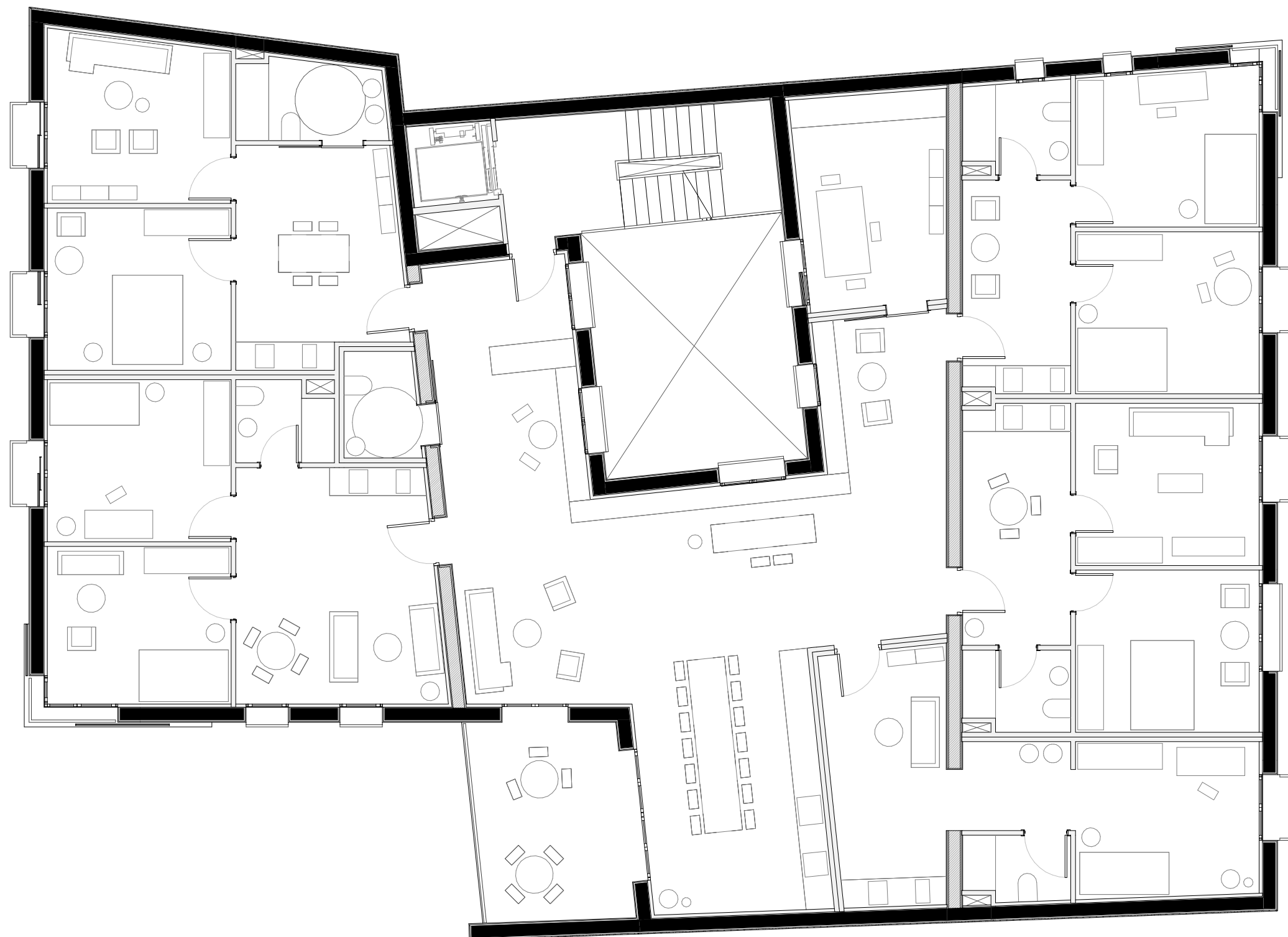

**Trabajo Final de Máster**  
Cooperativa de vivienda en cesión  
de uso en la Ciutat Vella, Valencia  
Pablo Gomar Hernández

**Plano:**  
Arquitectura\_Edificio C\_Planta 2ª y 3ª

**Escala**  
1 : 100

**Fecha**  
Sep 2021

**Código**  
A.C.02



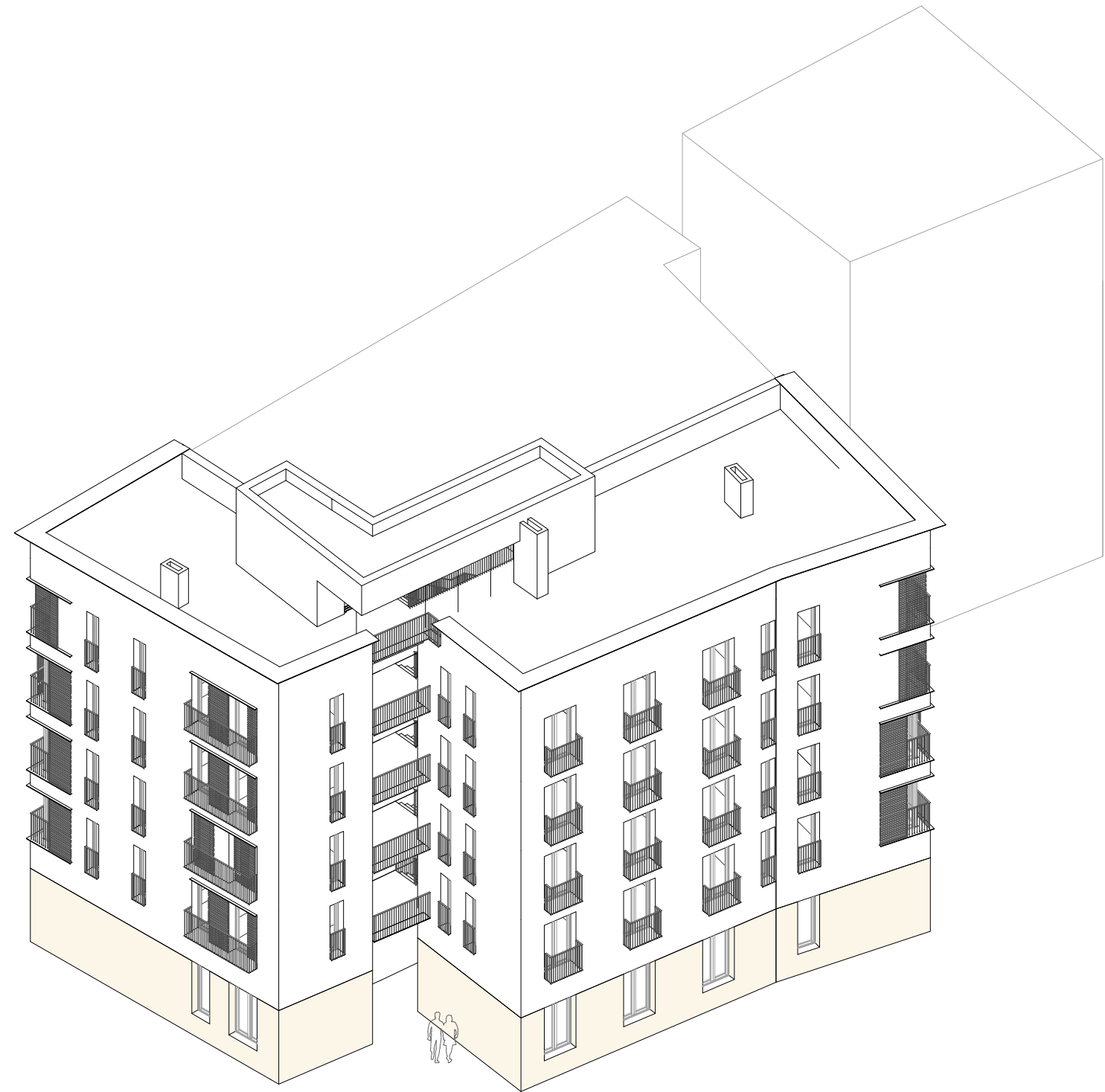

**Trabajo Final de Máster**  
Cooperativa de vivienda en cesión  
de uso en la Ciutat Vella, Valencia

Pablo Gomar Hernández

**Plano:**  
Edificio A1\_Axonometría

**Escala**  
1 : 200

**Fecha**  
Sep 2021

**Código**  
AX.A1.01





**Trabajo Final de Máster**  
Cooperativa de vivienda en cesión  
de uso en la Ciutat Vella, Valencia

Pablo Gomar Hernández

**Plano:**  
Edificio A2\_Axonometría

**Escala**  
1 : 200

**Fecha**  
Sep 2021



**Código**  
AX.A2.01





**Trabajo Final de Máster**  
Cooperativa de vivienda en cesión  
de uso en la Ciutat Vella, Valencia

Pablo Gomar Hernández

**Plano:**  
Edificio A3\_Axonometría

**Escala**  
1 : 200

**Fecha**  
Sep 2021



**Código**  
AX.A3.01



**Trabajo Final de Máster**  
Cooperativa de vivienda en cesión  
de uso en la Ciutat Vella, Valencia

Pablo Gomar Hernández

**Plano:**  
Edificio B\_Axonometría

**Escala**  
1 : 200

**Fecha**  
Sep 2021

**Código**  
AX.B.01



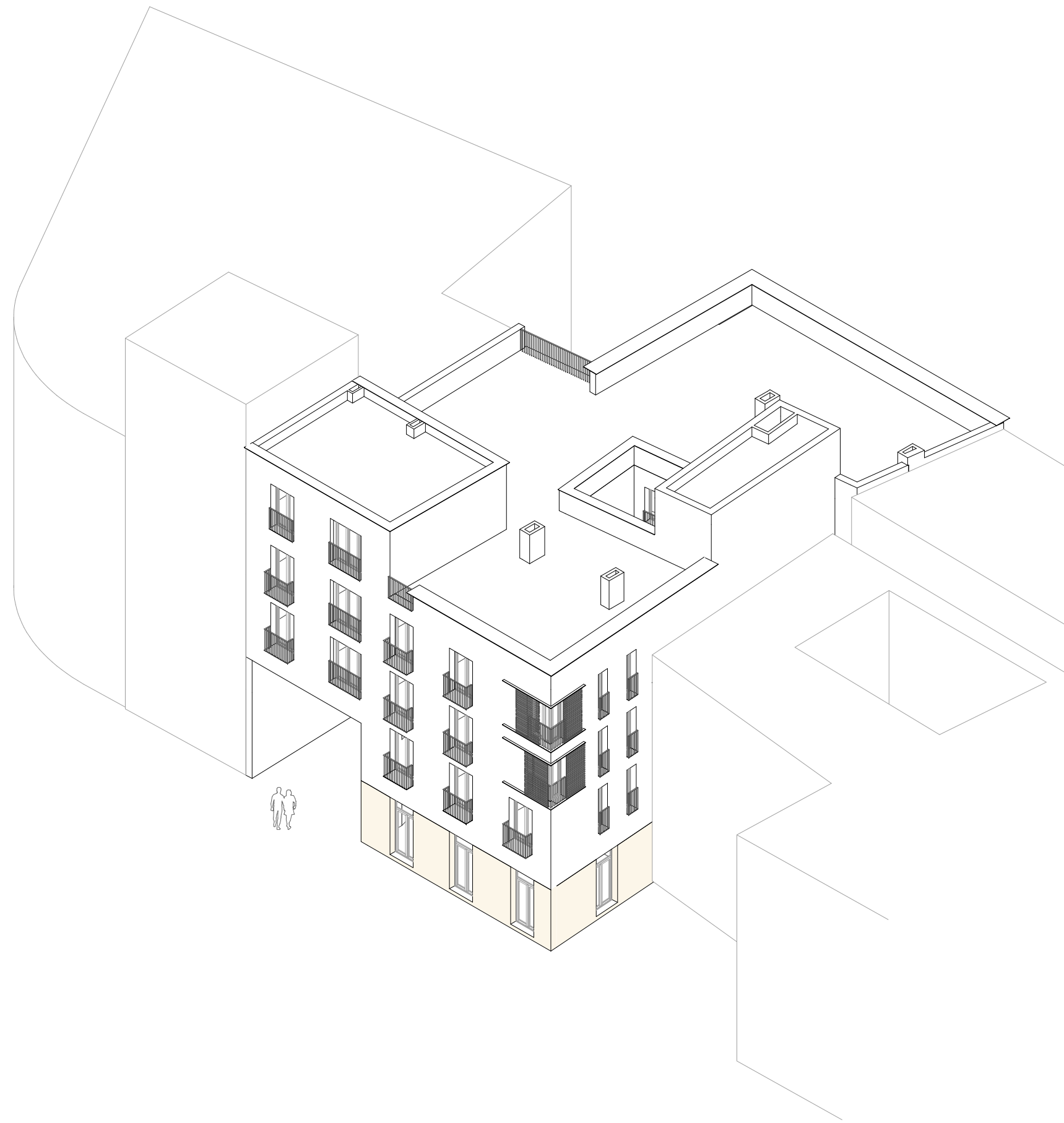

**Trabajo Final de Máster**  
Cooperativa de vivienda en cesión  
de uso en la Ciutat Vella, Valencia

Pablo Gomar Hernández

**Plano:**  
Edificio C\_Axonometría

**Escala**  
1 : 200

**Fecha**  
Sep 2021



**Código**  
AX.C.01





**Trabajo Final de Máster**  
Cooperativa de vivienda en cesión  
de uso en la Ciutat Vella, Valencia

Pablo Gomar Hernández

**Plano:**  
Edificio A3\_Alzado sur

<b>Escala</b>	<b>Fecha</b>	<b>Código</b>
1 : 100	Sep 2021	AS.A3.01

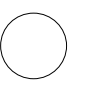



**Trabajo Final de Máster**  
Cooperativa de vivienda en cesión  
de uso en la Ciutat Vella, Valencia  
Pablo Gomar Hernández

**Plano:**  
Edificio B\_Alzado oeste

Escala	Fecha	Código
1 : 100	Sep 2021	AS.B.01

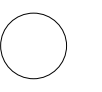



**Trabajo Final de Máster**  
Cooperativa de vivienda en cesión  
de uso en la Ciutat Vella, Valencia  
Pablo Gomar Hernández

**Plano:**  
Edificio B\_Alzado sur

<b>Escala</b>	<b>Fecha</b>	<b>Código</b>
1 : 100	Sep 2021	AS.B.02







**Trabajo Final de Máster**  
Cooperativa de vivienda en cesión  
de uso en la Ciutat Vella, Valencia

Pablo Gomar Hernández

**Plano:**  
Edificio C\_Alzado norte

**Escala**  
1 : 100

**Fecha**  
Sep 2021

**Código**  
AS.C.01





**Trabajo Final de Máster**  
Cooperativa de vivienda en cesión  
de uso en la Ciutat Vella, Valencia  
Pablo Gomar Hernández

**Plano:**  
Edificio C\_Alzado sur

<b>Escala</b>	<b>Fecha</b>	<b>Código</b>
1 : 100	Sep 2021	AS.C.02





**Trabajo Final de Máster**  
 Cooperativa de vivienda en cesión  
 de uso en la Ciutat Vella, Valencia  
 Pablo Gomar Hernández

**Plano:**  
 Detalle Fachada Edificio B

<b>Escala</b>	<b>Fecha</b>	<b>Código</b>
1 : 75	Sep 2021	C.DF.01

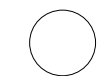



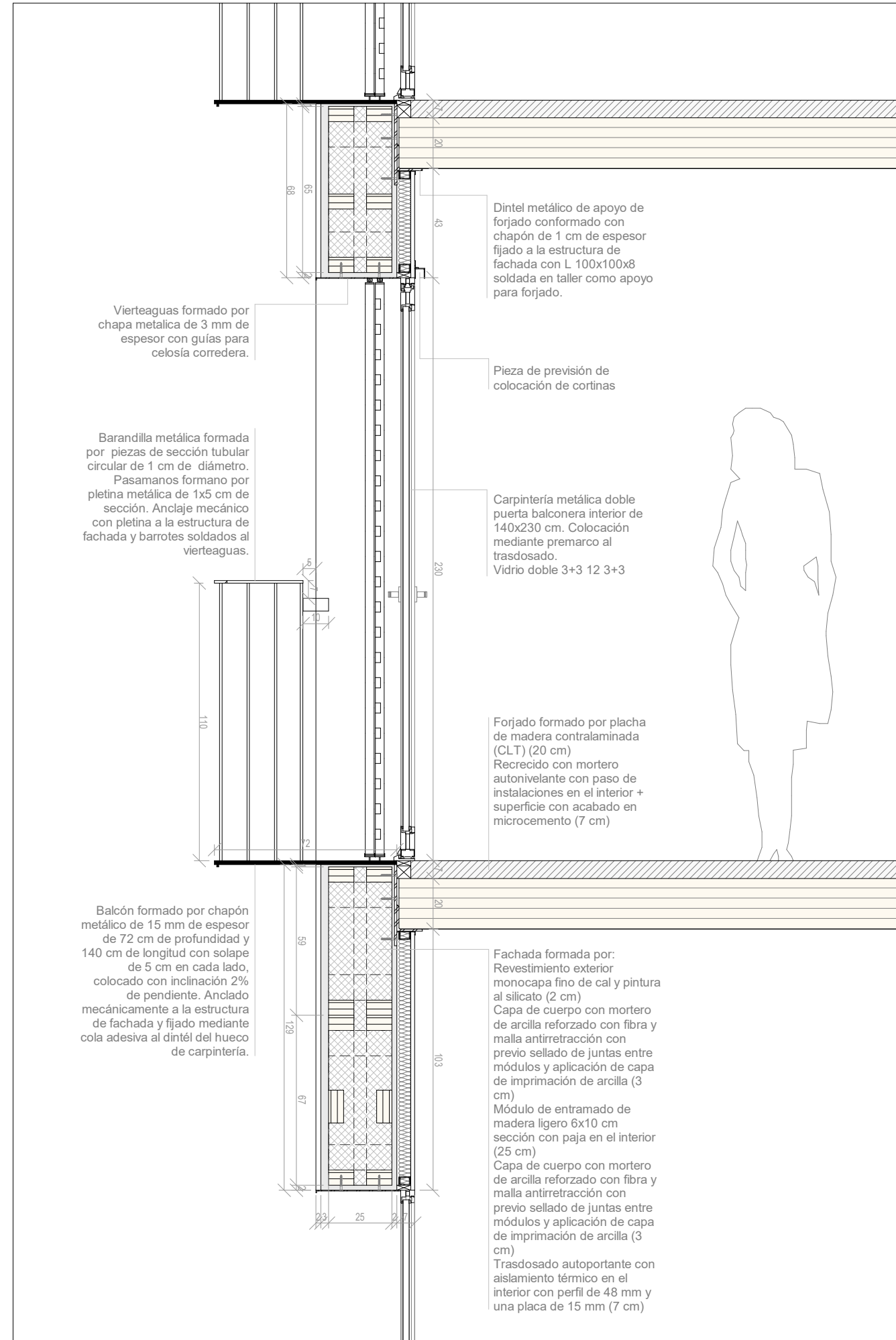
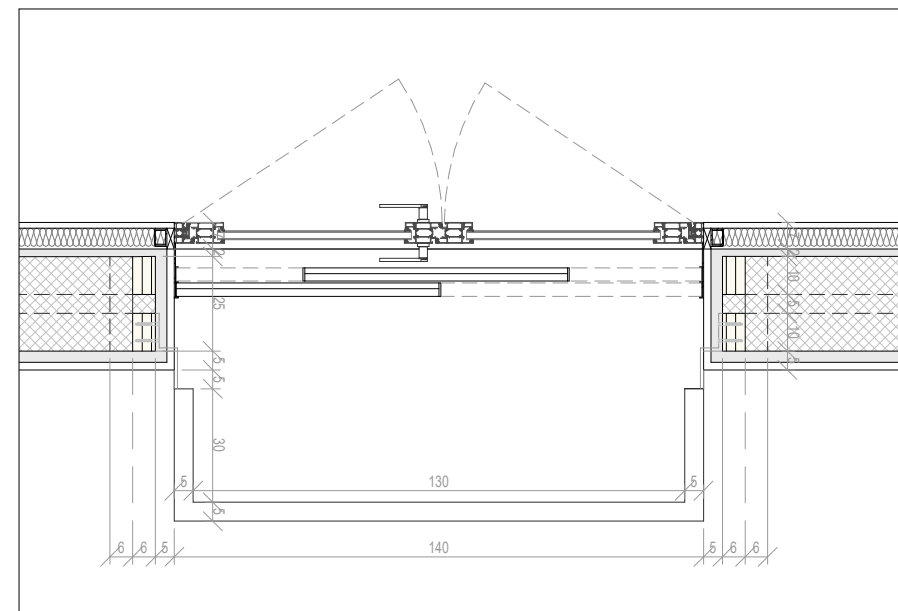
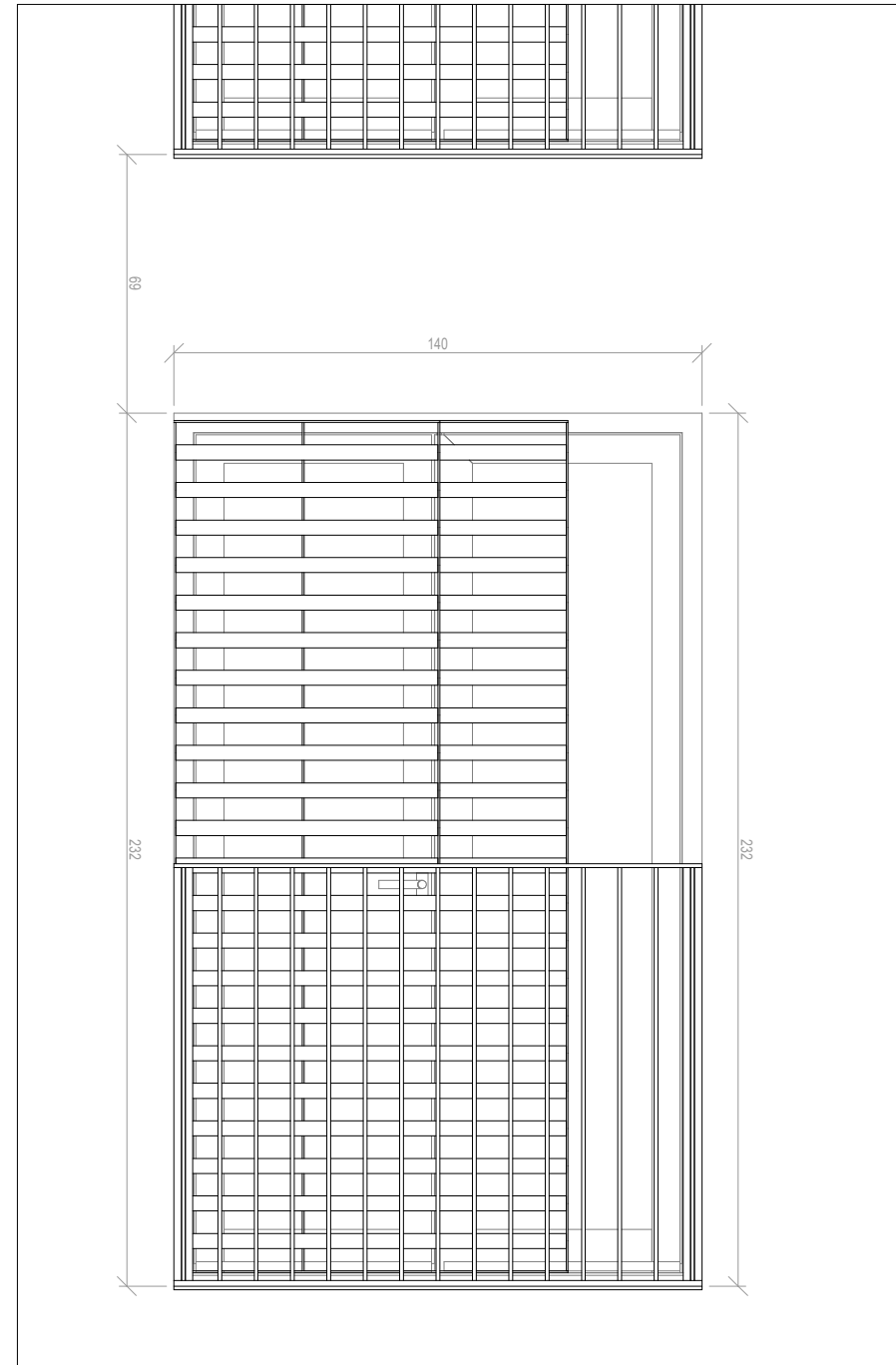
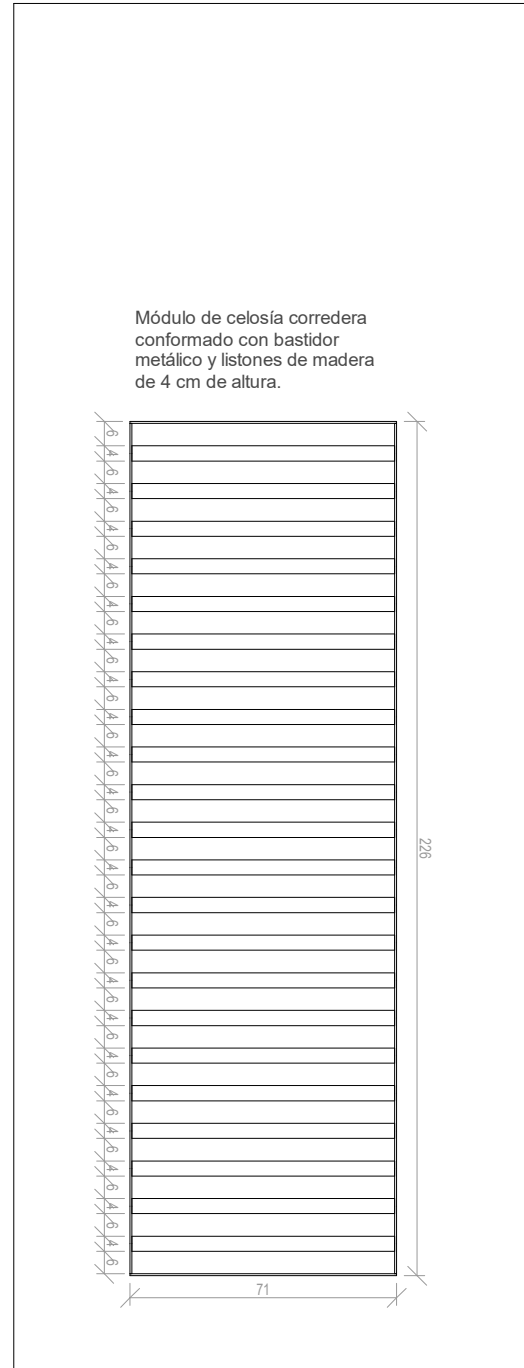

**Trabajo Final de Máster**  
 Cooperativa de vivienda en cesión  
 de uso en la Ciutat Vella, Valencia

Pablo Gomar Hernández

**Plano:**  
 Detalle V.01



**Escala** 1 : 20      **Fecha** Sep 2021      **Código** C.V.01

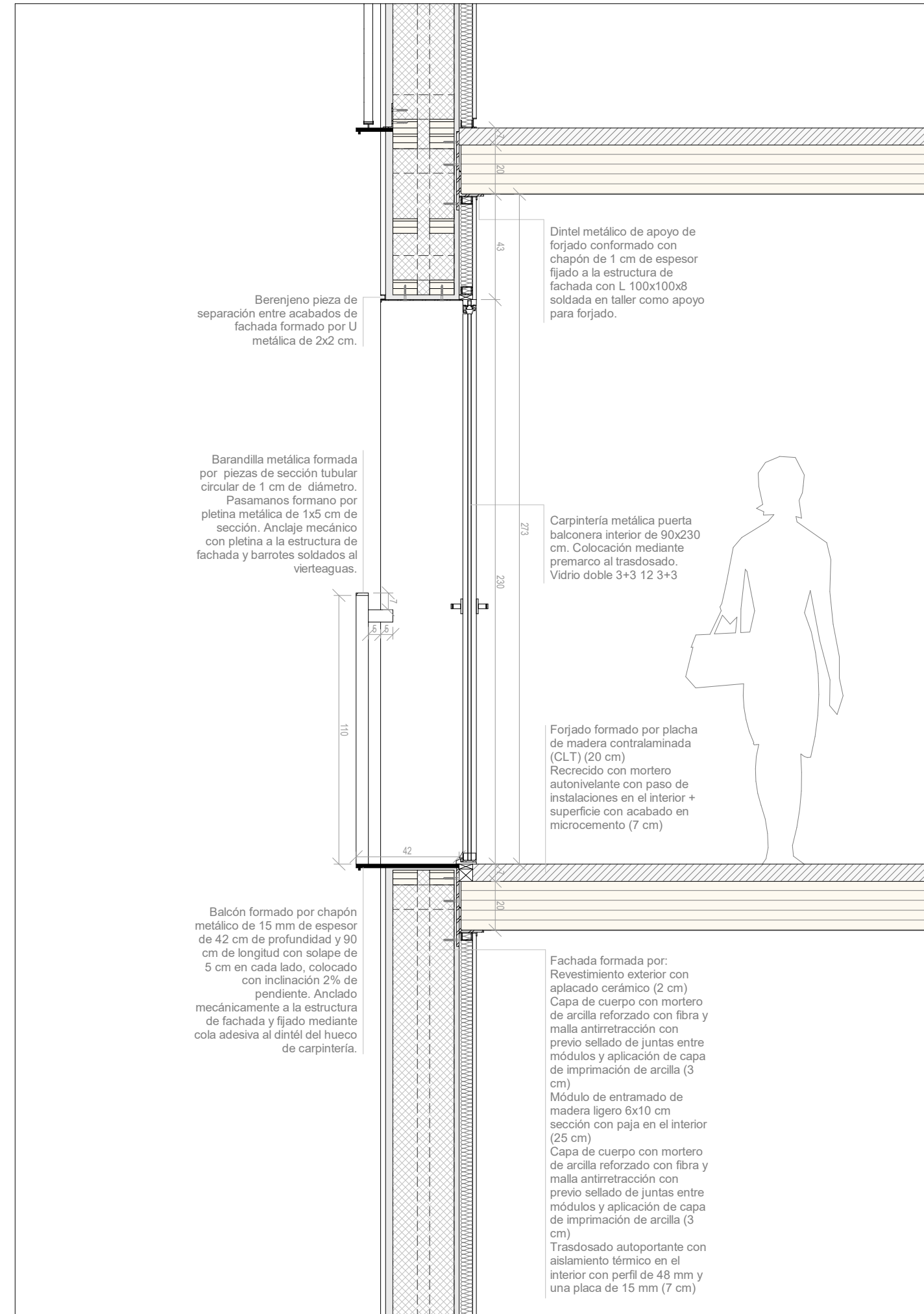
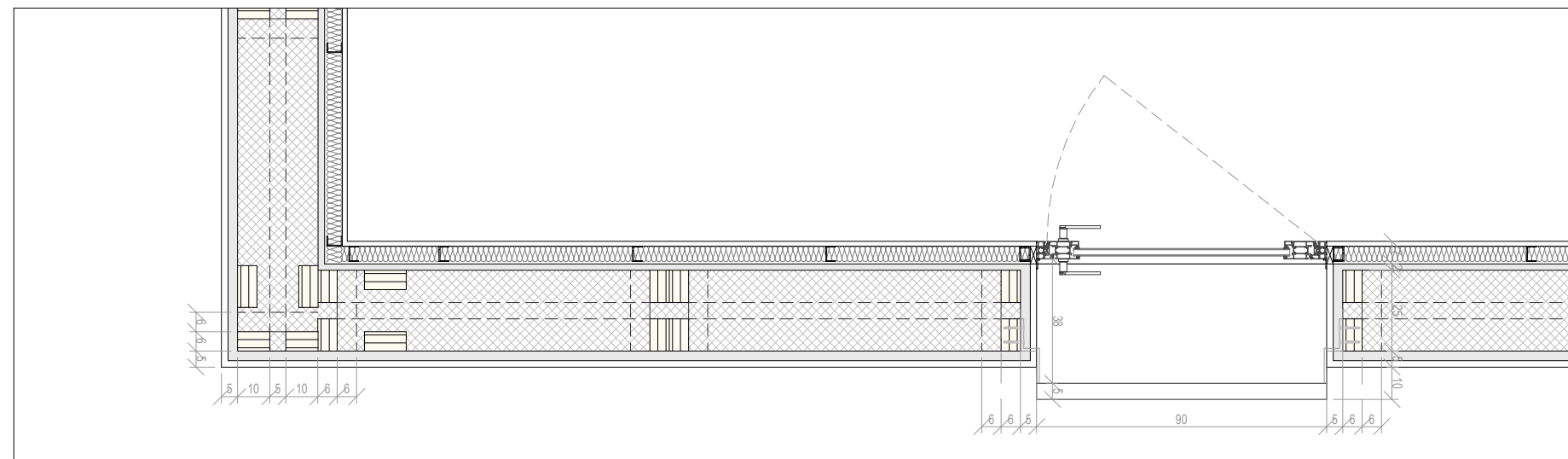
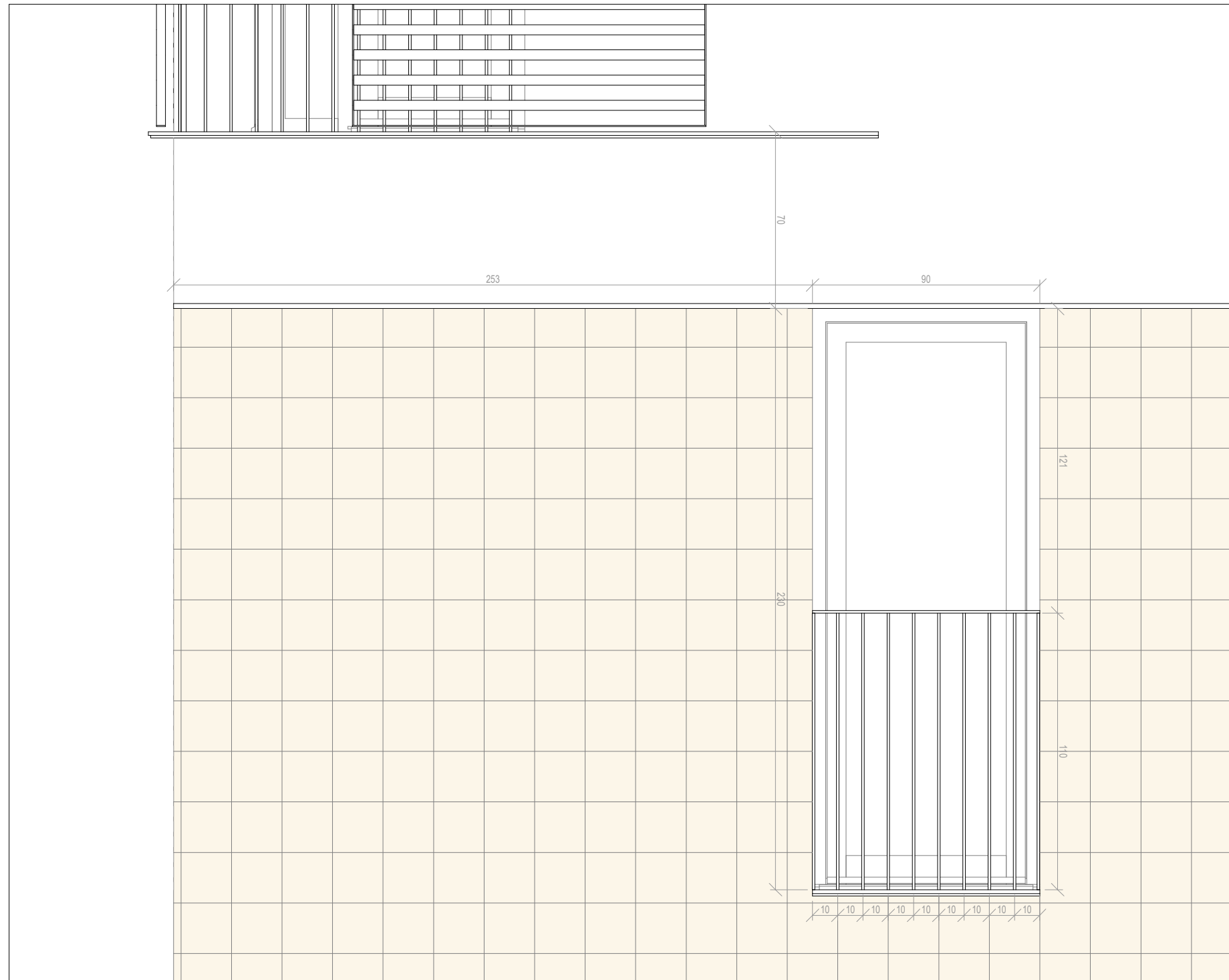

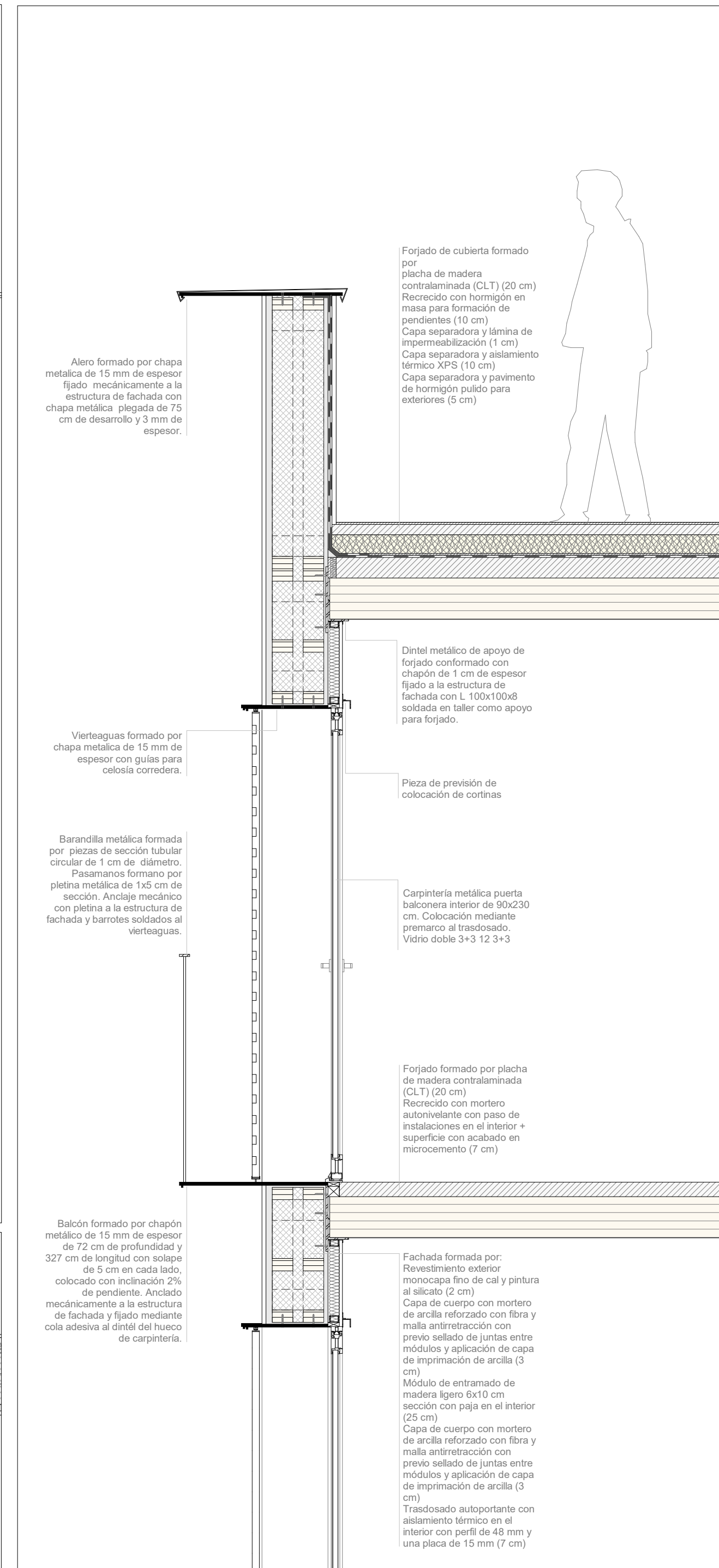
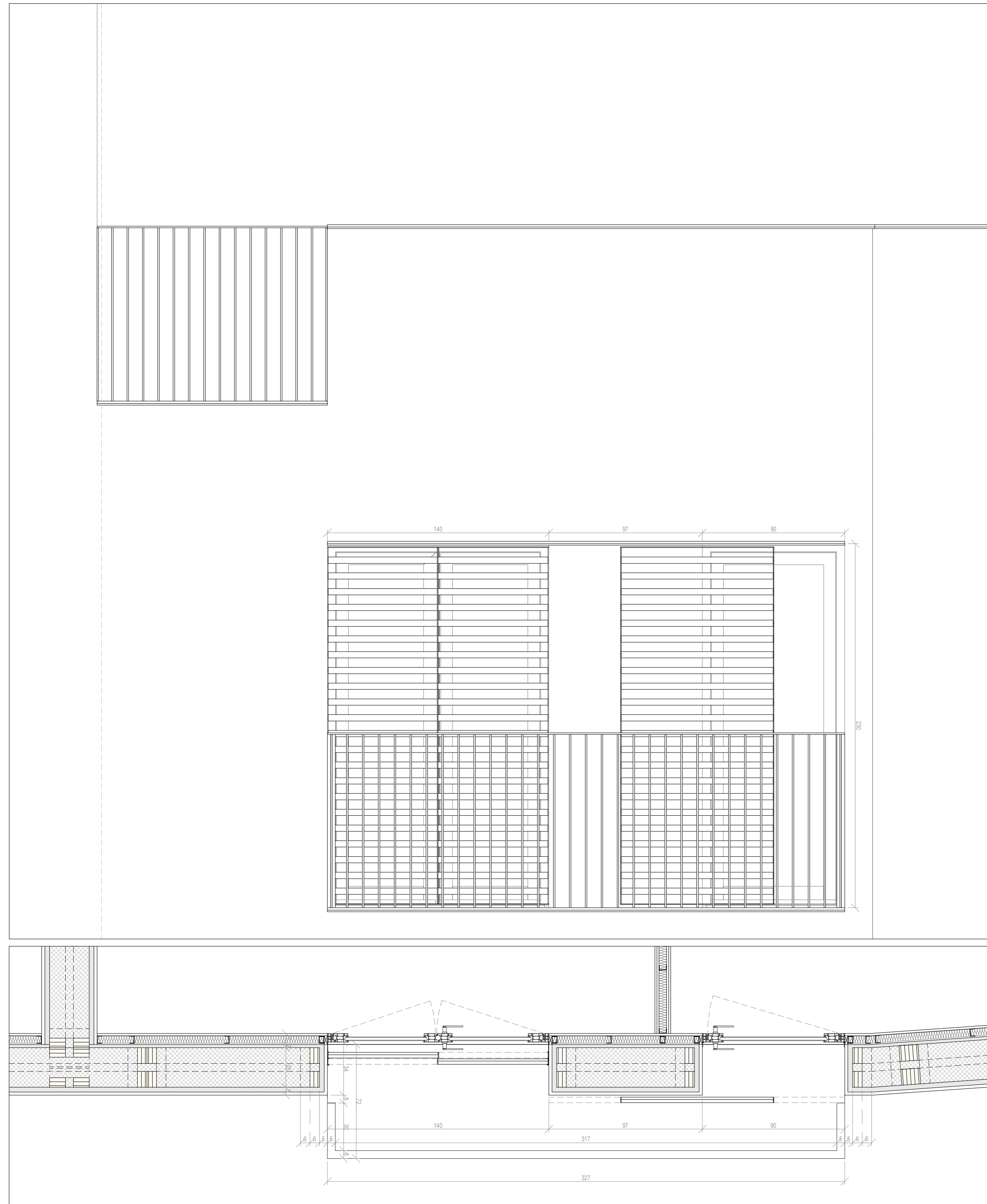

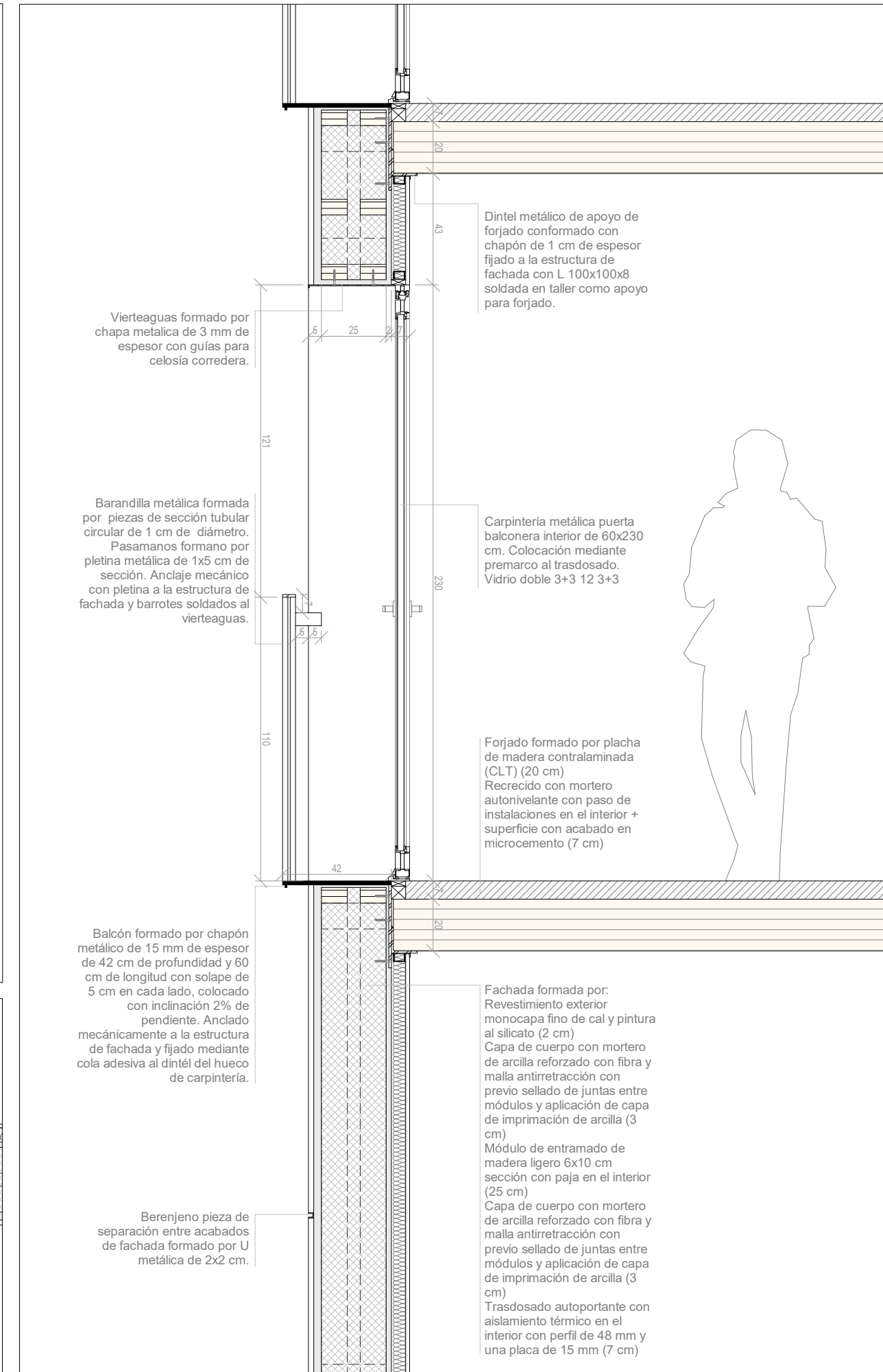
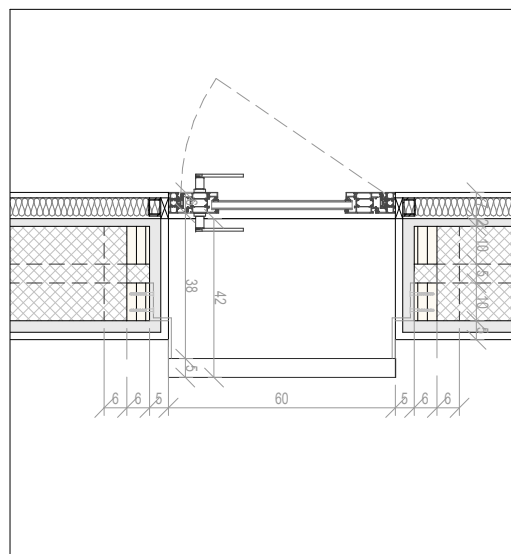
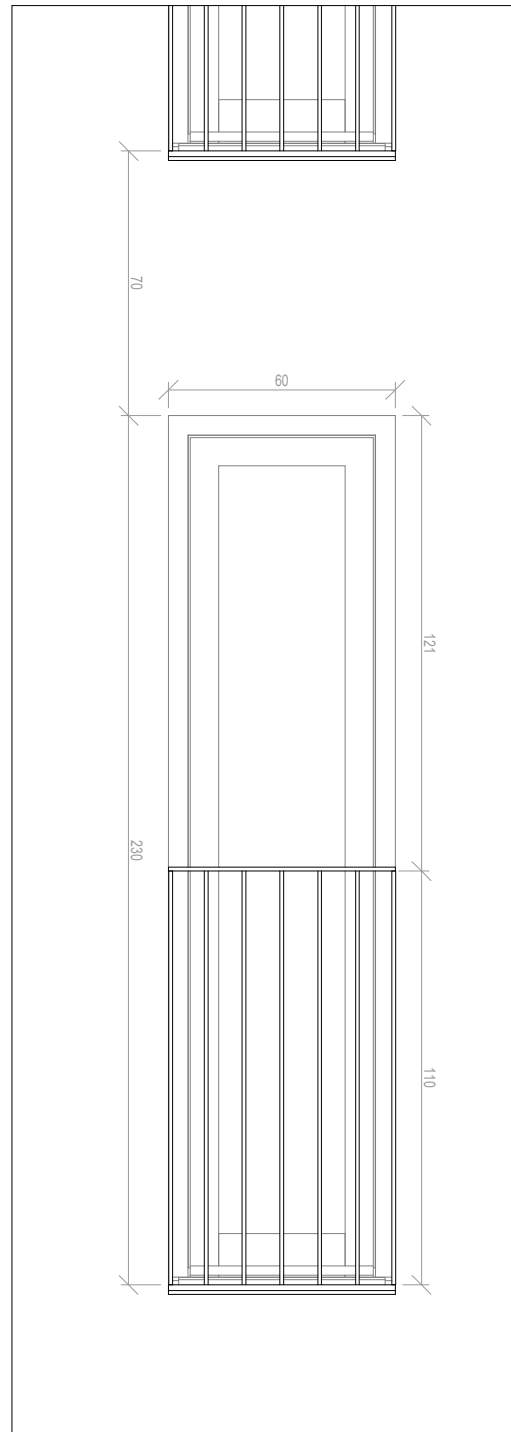

**Trabajo Final de Máster**  
 Cooperativa de vivienda en cesión  
 de uso en la Ciutat Vella, Valencia  
 Pablo Gomar Hernández

**Plano:**  
 Detalle V.04

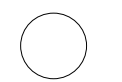

**Escala** 1 : 20  
**Fecha** Sep 2021  
**Código** C.V.04



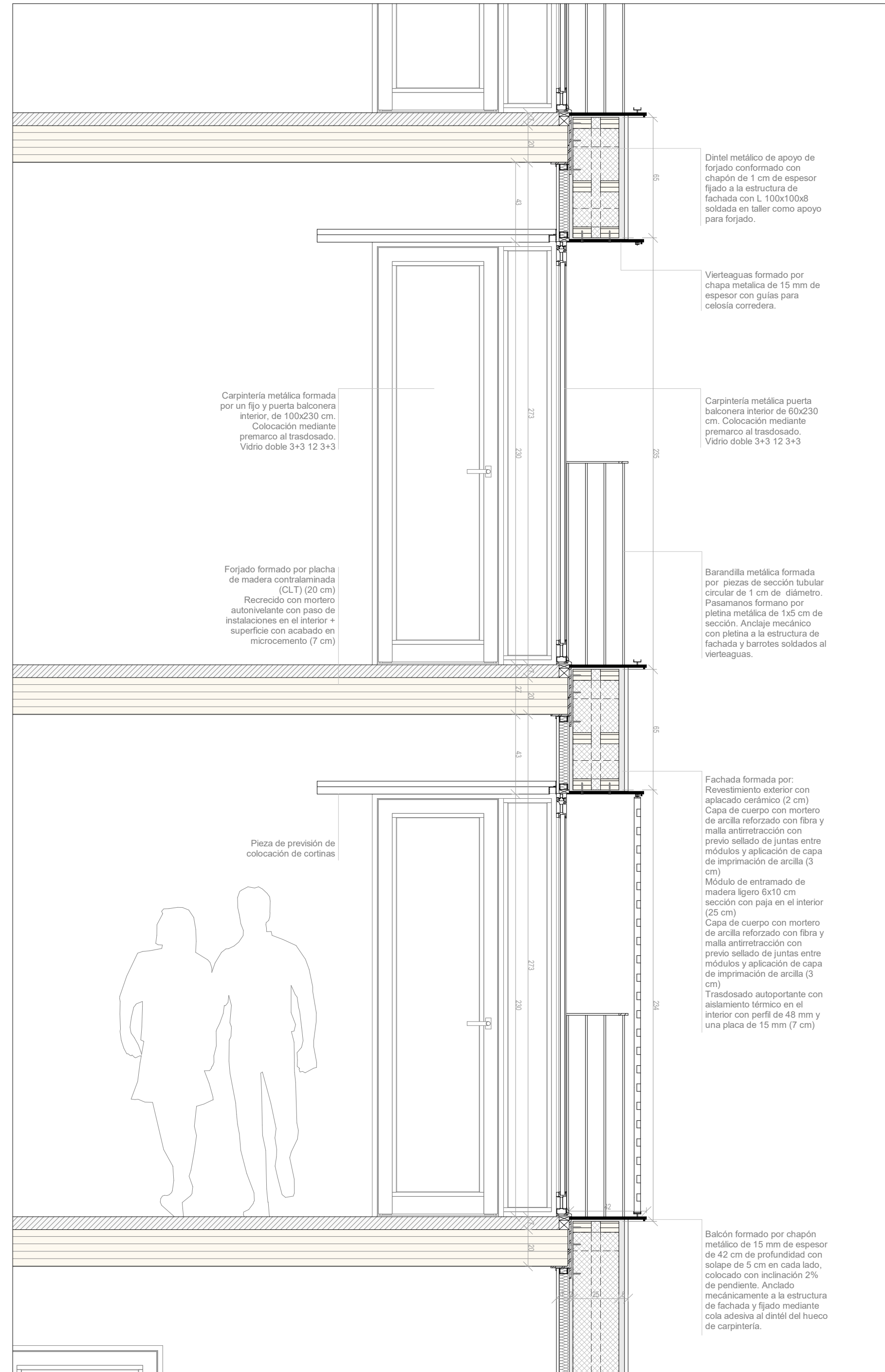
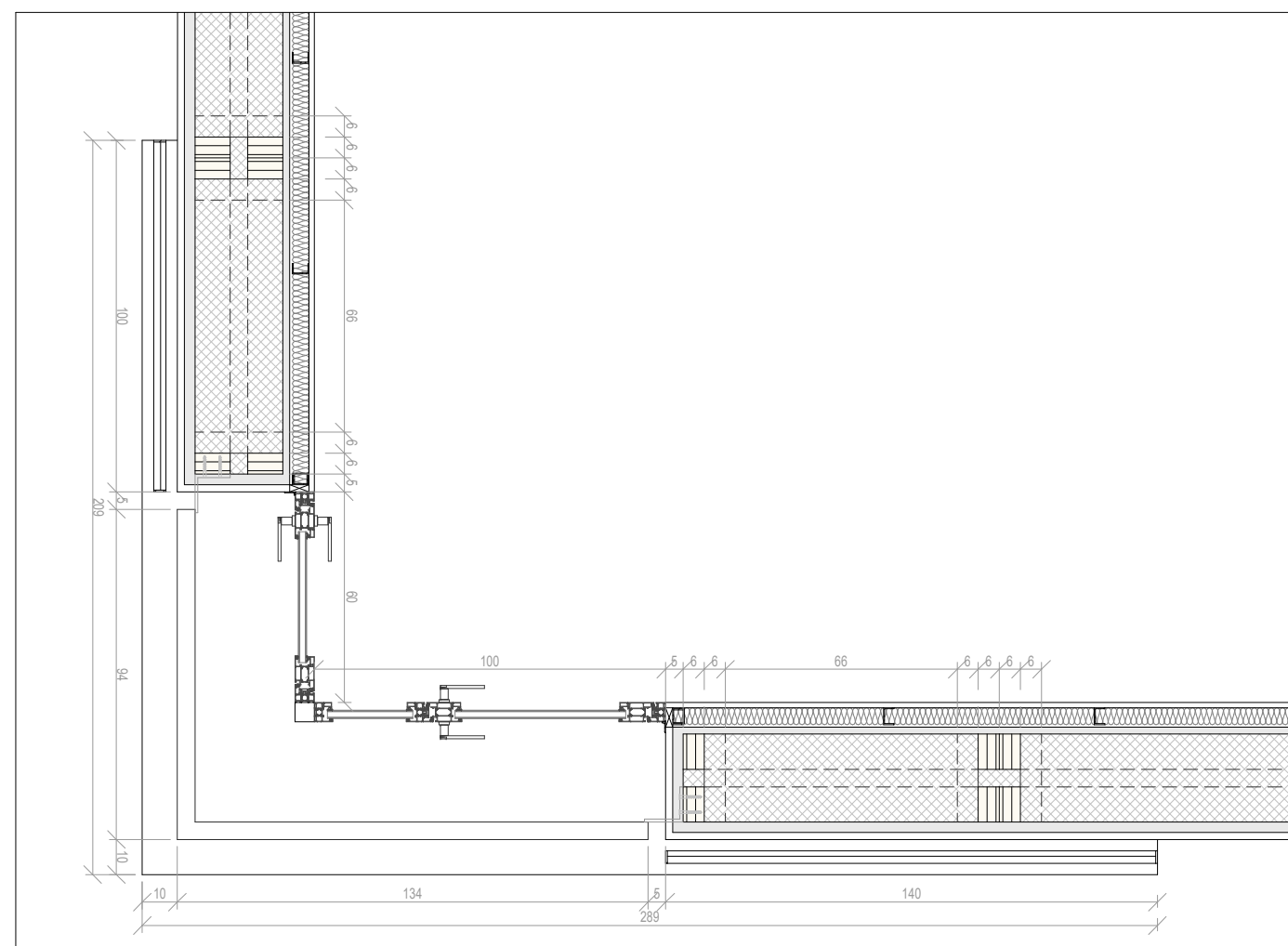
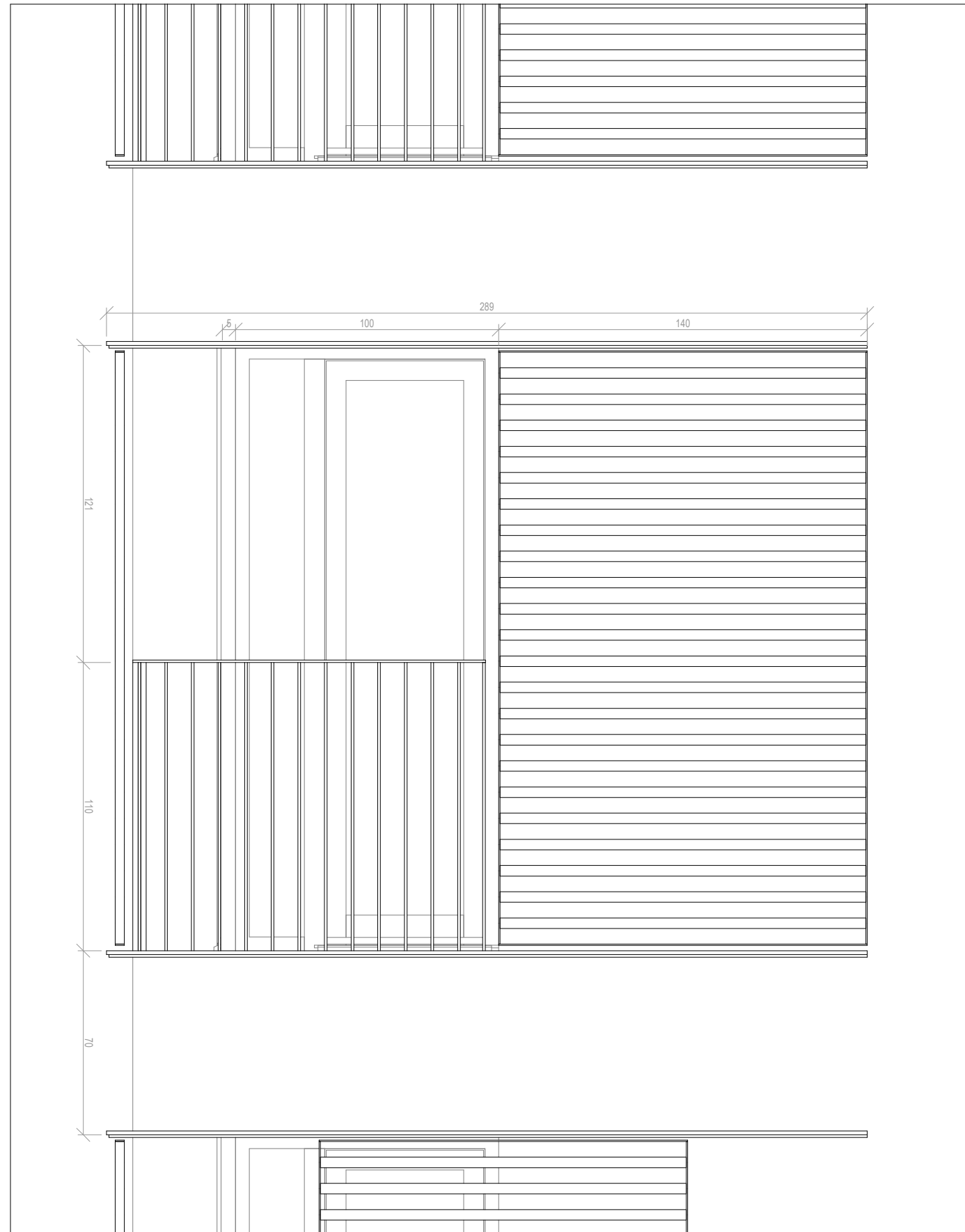
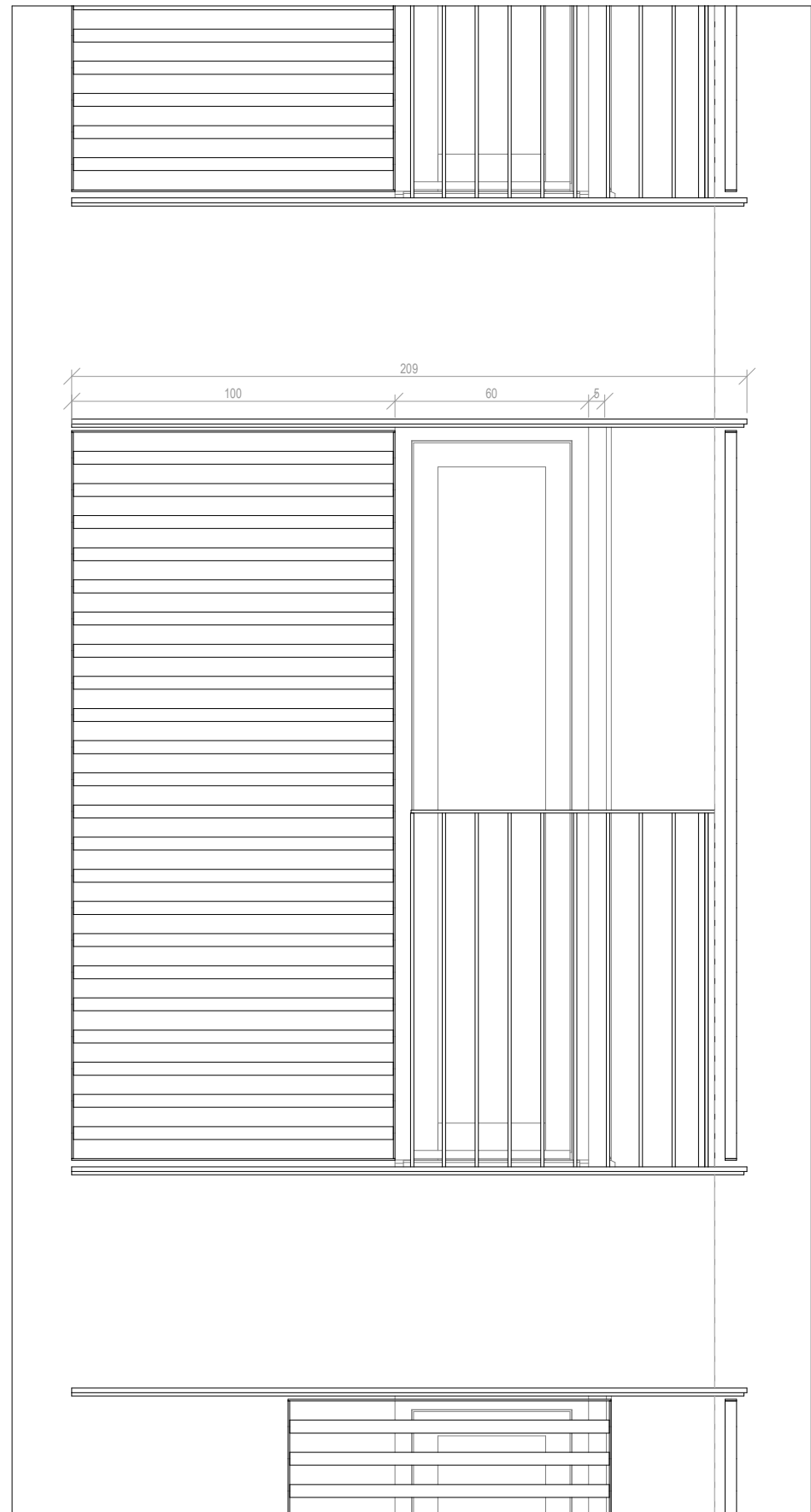

## Fachadas y particiones

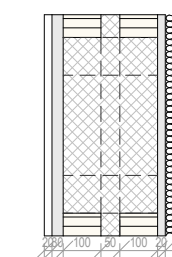

**F1** Revestimiento exterior monocapa fino de cal y pintura al silicato (2 cm)  
 Capa de cuerpo con mortero de arcilla reforzado con fibra y malla antirretención con previo sellado de juntas entre módulos y aplicación de capa de imprimación de arcilla (3 cm)  
 Módulo de entramado de madera ligero 6x10 cm sección con paja en el interior (25 cm)  
 Capa de cuerpo con mortero de arcilla reforzado con fibra y malla antirretención con previo sellado de juntas entre módulos y aplicación de capa de imprimación de arcilla (3 cm)  
 Trasdoso autoportante con aislamiento térmico en el interior con perfil de 48 mm y una placa de 15 mm (7 cm)

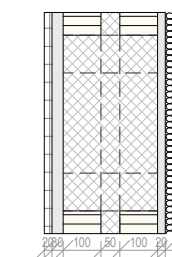

**F2** Aislamiento en medianera proyectado (2 cm)  
 Capa de cuerpo con mortero de arcilla reforzado con fibra y malla antirretención con previo sellado de juntas entre módulos y aplicación de capa de imprimación de arcilla (3 cm)  
 Módulo de entramado de madera ligero 6x10 cm sección con paja en el interior (25 cm)  
 Capa de cuerpo con mortero de arcilla reforzado con fibra y malla antirretención con previo sellado de juntas entre módulos y aplicación de capa de imprimación de arcilla (3 cm)  
 Trasdoso autoportante con aislamiento térmico en el interior con perfil de 48 mm y una placa de 15 mm (7 cm)

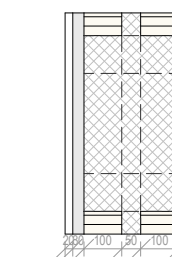

**F3** Revestimiento exterior monocapa fino de cal y pintura al silicato (2 cm)  
 Capa de cuerpo con mortero de arcilla reforzado con fibra y malla antirretención con previo sellado de juntas entre módulos y aplicación de capa de imprimación de arcilla (3 cm)  
 Módulo de entramado de madera ligero 6x10 cm sección con paja en el interior (25 cm)  
 Capa de cuerpo con mortero de arcilla reforzado con fibra y malla antirretención con previo sellado de juntas entre módulos y aplicación de capa de imprimación de arcilla (3 cm)  
 Placa de yeso laminado pegada (1.5 cm)

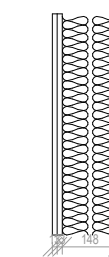

**Tb1** Tabique autoportante de doble canal de 7 cm con aislamiento en el interior y doble placa de yeso laminado de 13 mm cada una a cada lado.

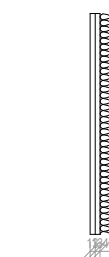

**Tb2\*** Tabique autoportante de canal de 48 mm con aislamiento en el interior y doble placa de yeso laminado de 13 mm cada una a cada lado.

\*Los tabiques que separan baño y cocina se colocan con una única placa hidrófuga de 15 mm y alicatado cerámico tomado con cola.

## Revestimientos

- s1 - Suelo acabado con microcemento.
- s2 - Solado cerámico.
- s3 - Pavimento de madera sobre rastreles.
- r1 - Pintura blanco mate.
- r2 - Alicatado cerámico.
- r3 - Revestimiento exterior monocapa de cal con pintura al silicato.
- t1 - Acabado sin falso techo.
- t2 - Falso techo continuo descuelgue 30 cm. Acabado pintado blanco mate.
- t3 - Falso techo continuo hidrófugo descuelgue 30 cm. Acabado pintado blanco mate.
- t4 - Falso techo exterior con lamas de madera.

## Carpintería

- P01 - Puerta abatible con premarco y tapajuntas. Plafón superior. Acabado en madera natural. Paso de 80 cm. Hueco de obra 93 cm. Las unidades correspondientes a los baños\* incluyen condena interior.
- V.01 - Carpintería metálica doble puerta balconera interior de 140x230 cm. Colocación mediante premarco al trasdosado.
- V.02 - Carpintería metálica puerta balconera interior de 90x230 cm. Colocación mediante premarco al trasdosado.
- V.03 - Carpintería metálica puerta balconera interior de 60x230 cm. Colocación mediante premarco al trasdosado.
- V.04 - Carpintería metálica compuesta por un fijo y puerta balconera interior de 140x230 cm. Colocación mediante premarco al trasdosado.

Vidrio doble 3+3 12 3+3

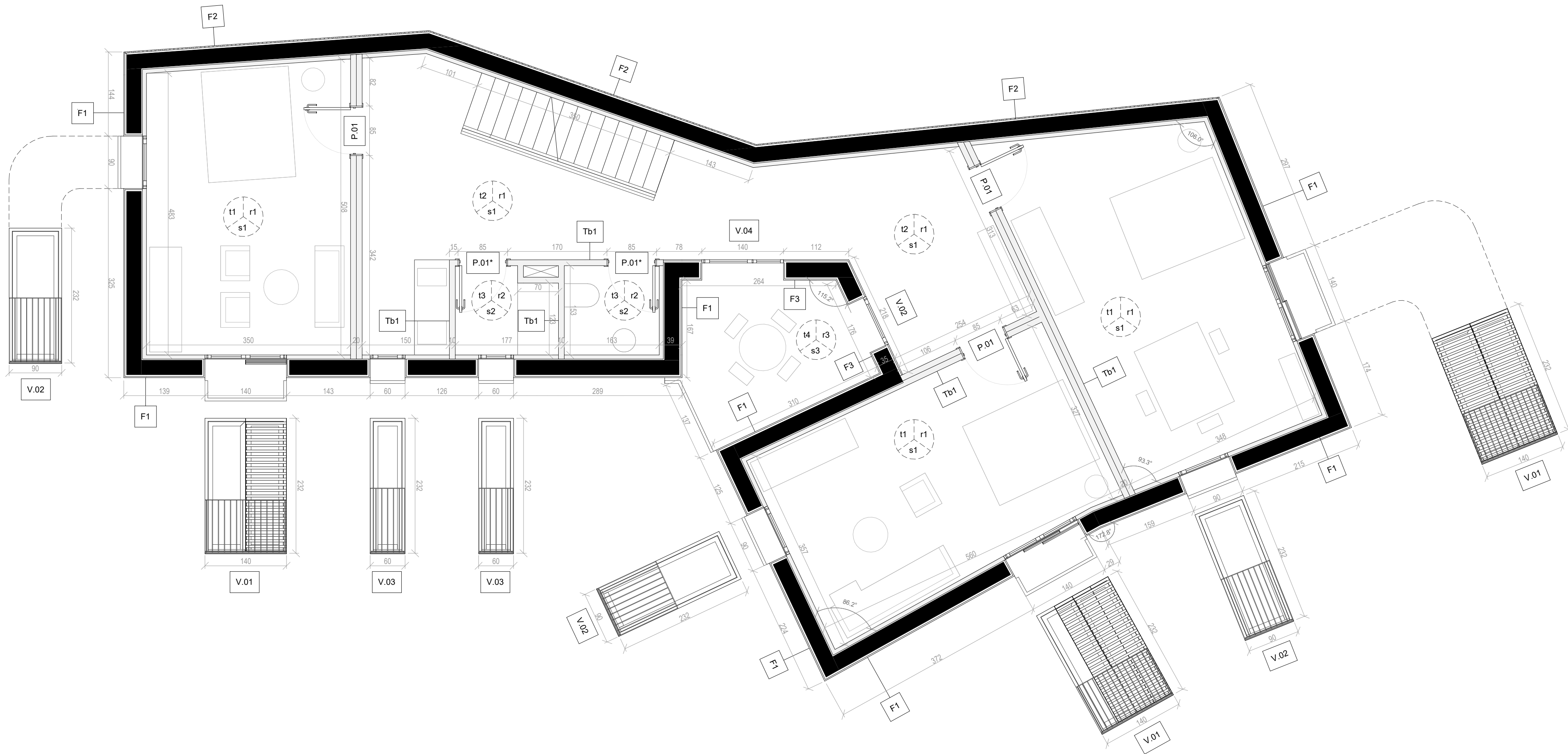

**Trabajo Final de Máster**  
 Cooperativa de vivienda en cesión de uso en la Ciutat Vella, Valencia  
 Pablo Gomar Hernández

**Plano:**  
 Detalle vivienda Edificio A2

**Escala** 1 : 50  
**Fecha** Sep 2021  
**Código** C.VI.01

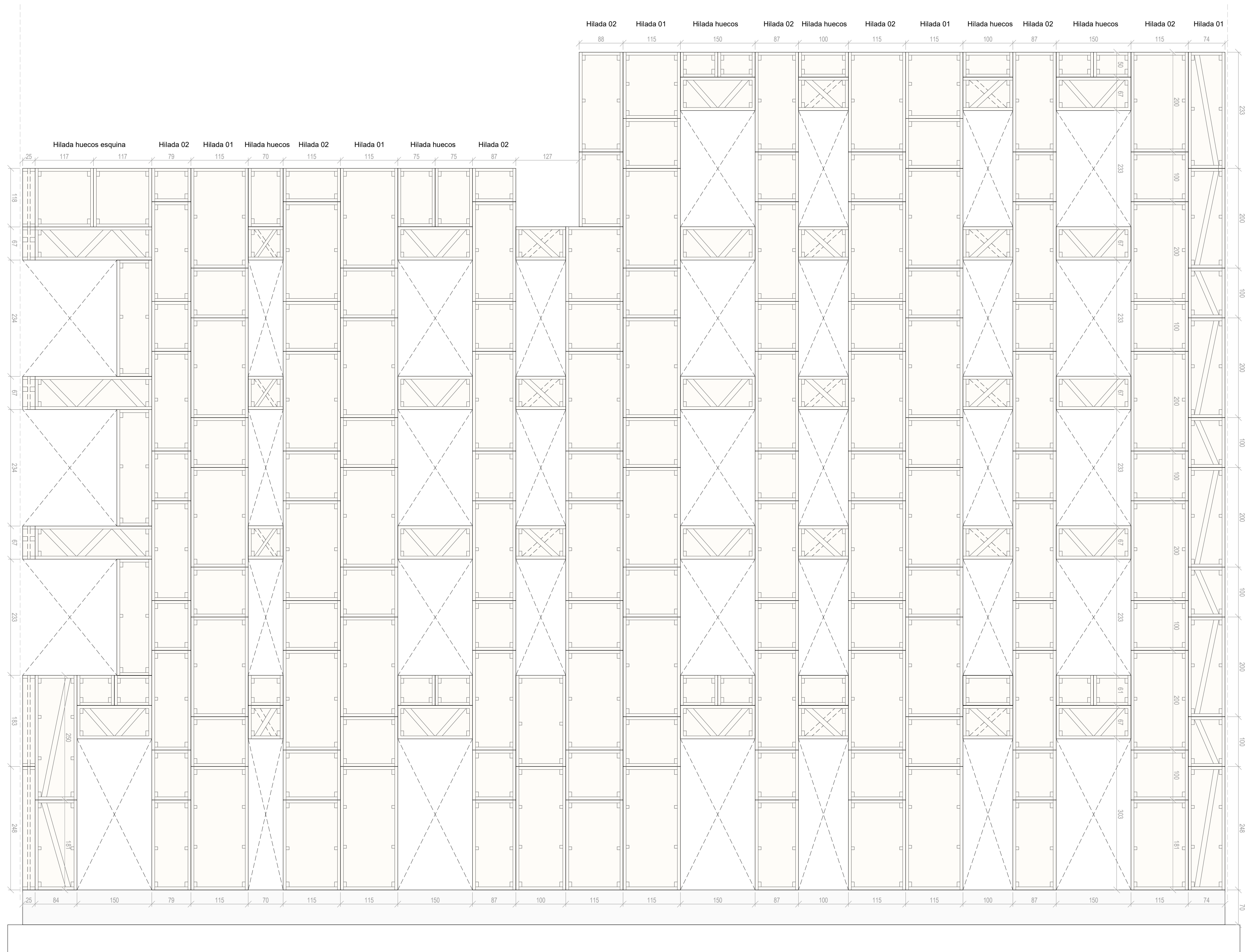

**Detalle travesaños**

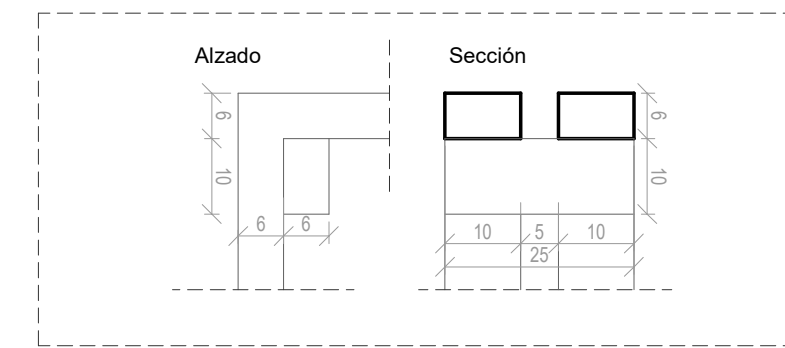

**Detalle diafragma de compresión**

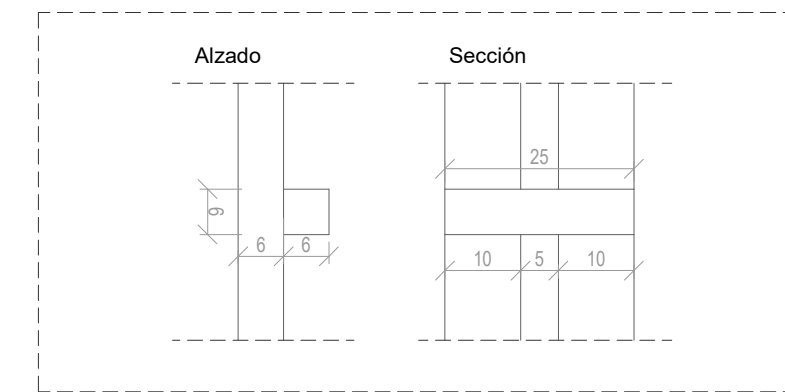

**Encuentro entre módulos**

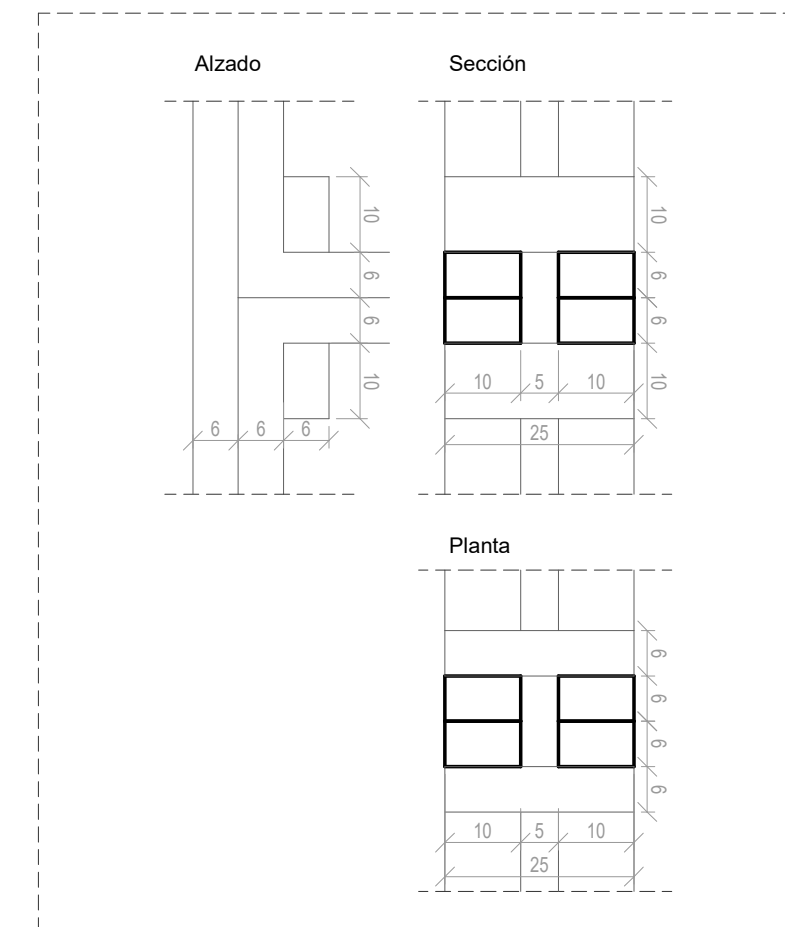

**Encuentro en esquina**

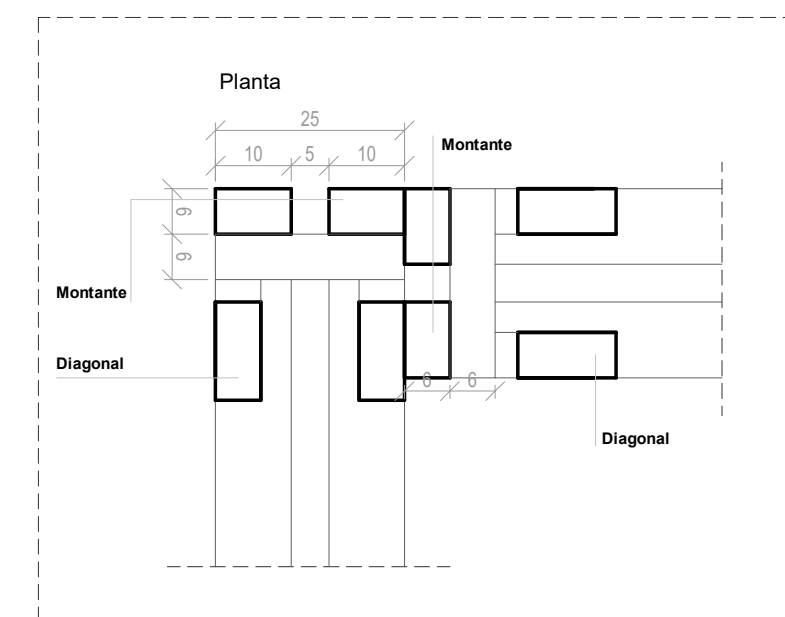

Trabajo Final de Máster  
Cooperativa de vivienda en cesión  
de uso en la Ciutat Vella, Valencia  
Pablo Gomar Hernández

Plano:  
Despieza de fachada sur Edificio A3

Escala: 1:50  
Fecha: Sep 2021  
Código: E.AS.01



Encuentro forjado P1 con hueco en fachada

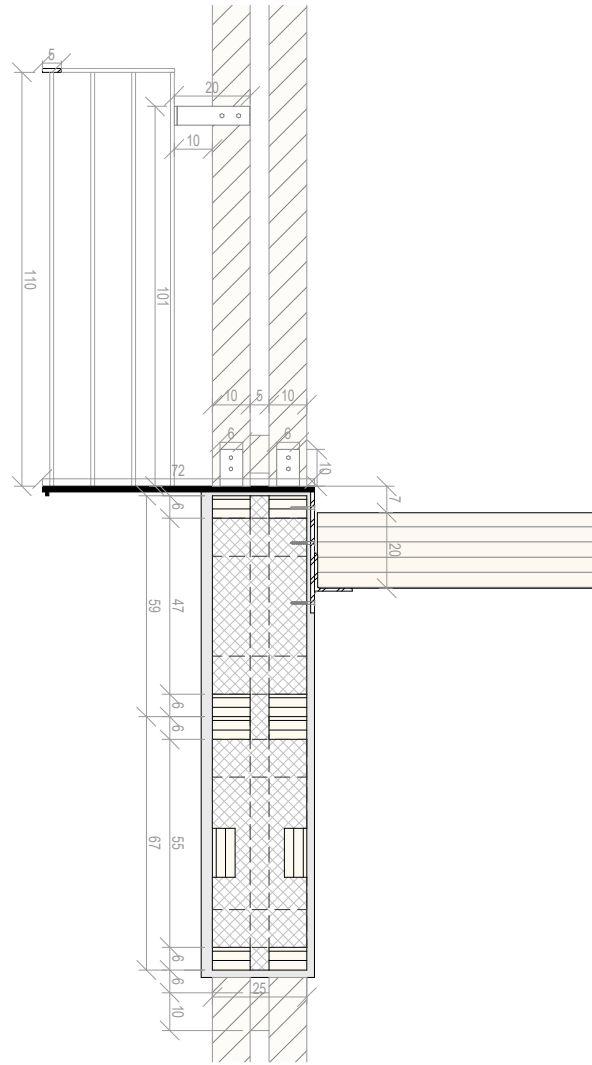

Encuentro forjado P Tipo con hueco en fachada

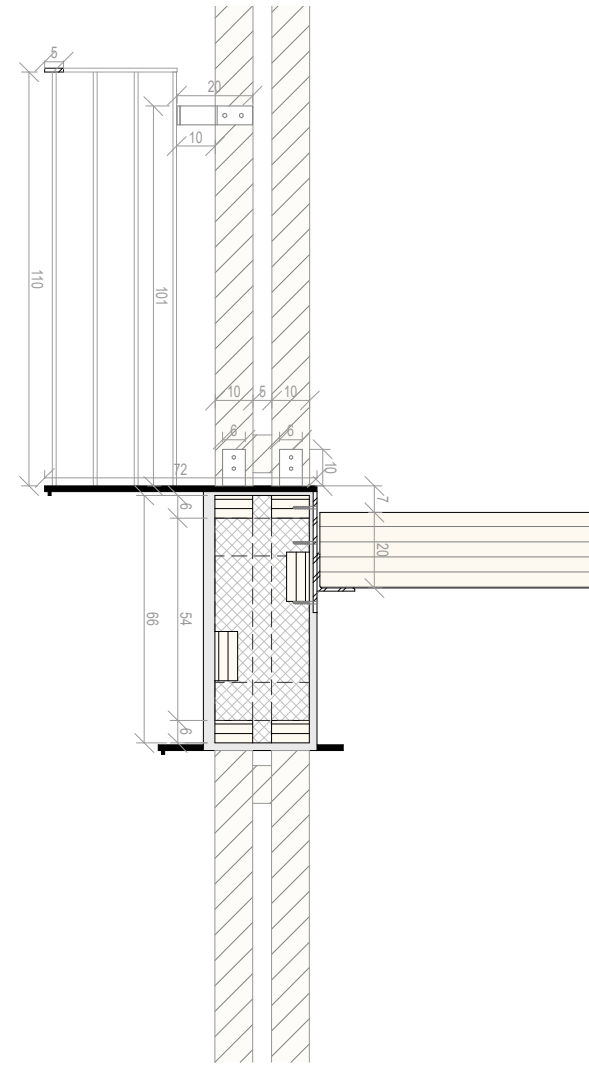

Encuentro forjado con fachada ciega

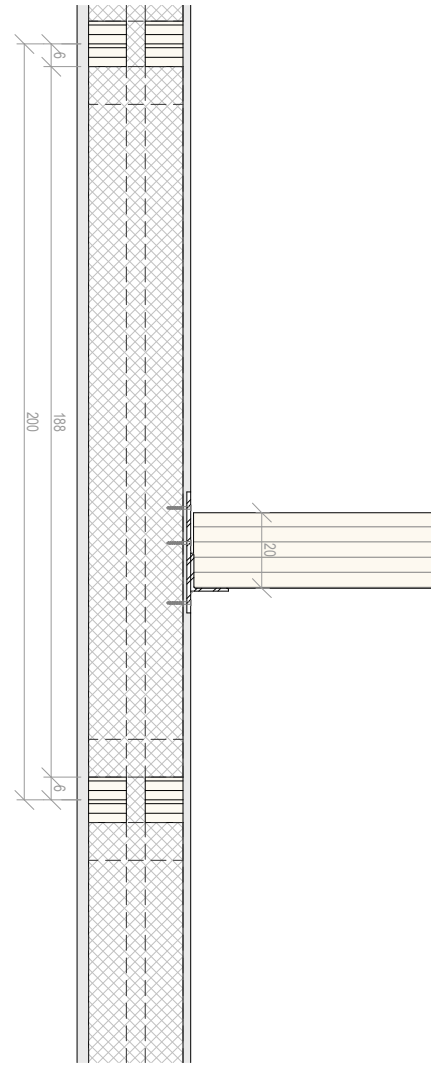

Alturas de elementos estructurales

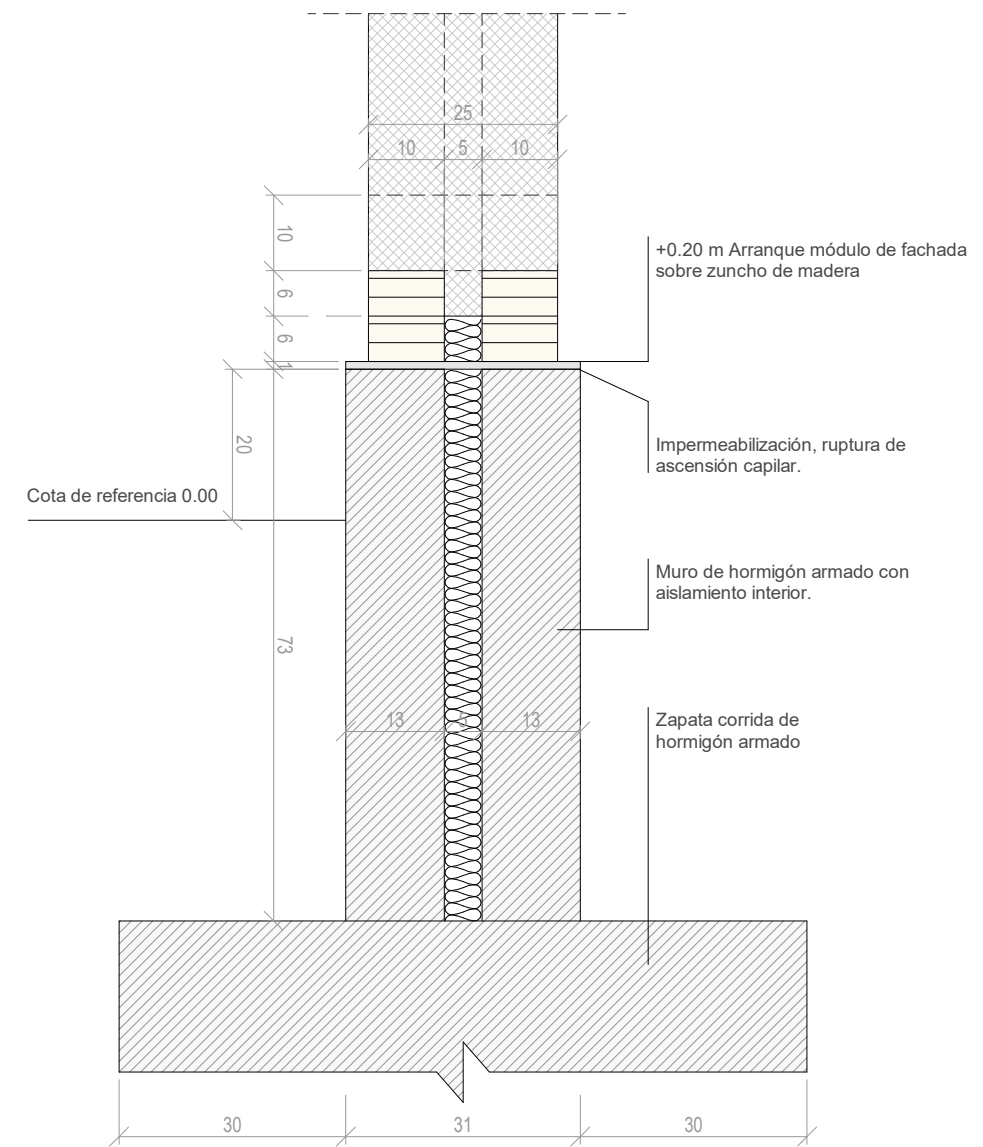

Encuentro forjado en vuelo con fachada

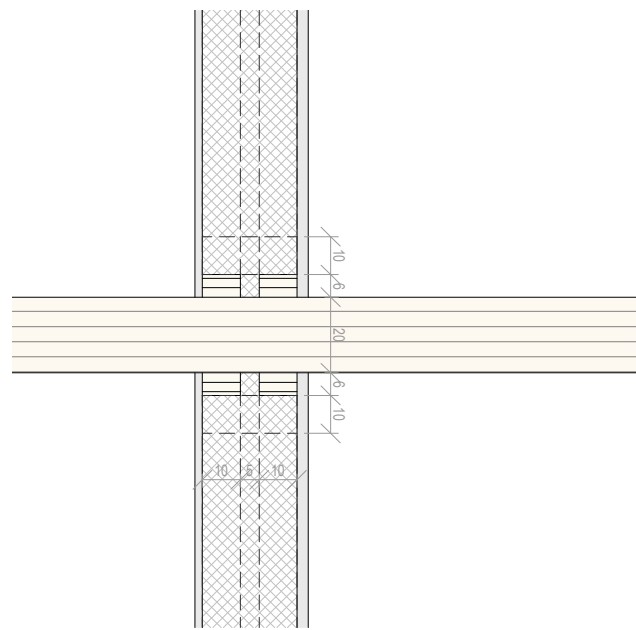

Encuentro forjado en vuelo con hueco de fachada

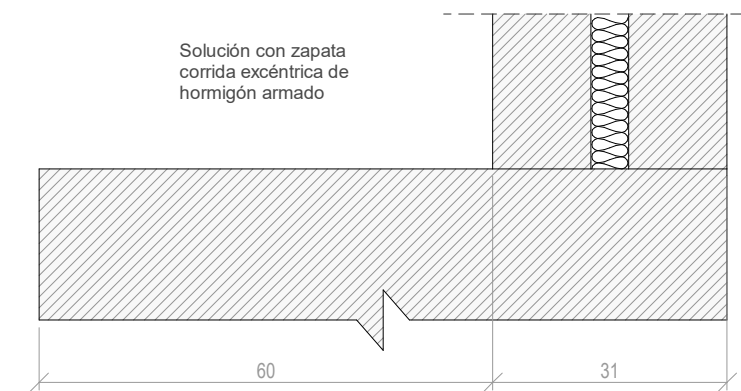
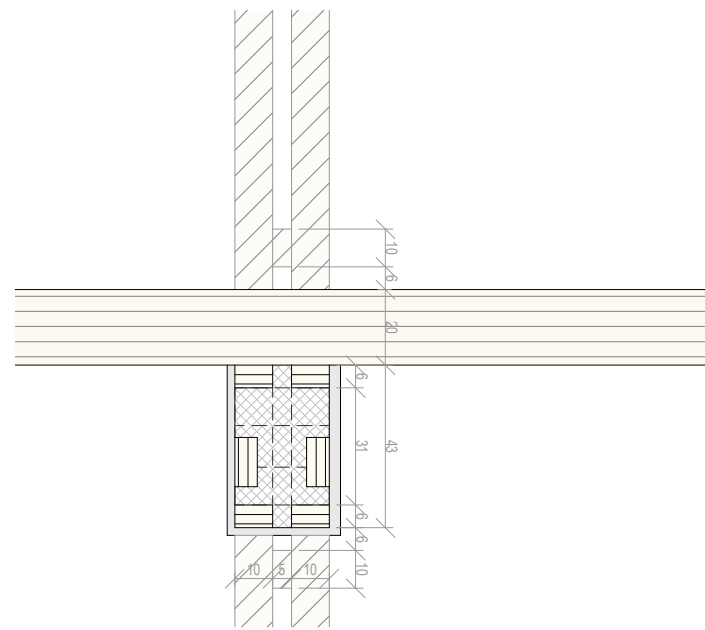

**Trabajo Final de Máster**  
Cooperativa de vivienda en cesión  
de uso en la Ciutat Vella, Valencia  
Pablo Gomar Hernández

**Plano:**  
Detalle de encuentros

**Escala** 1 : 20  
**Fecha** Sep 2021  
**Código** E.CD.01



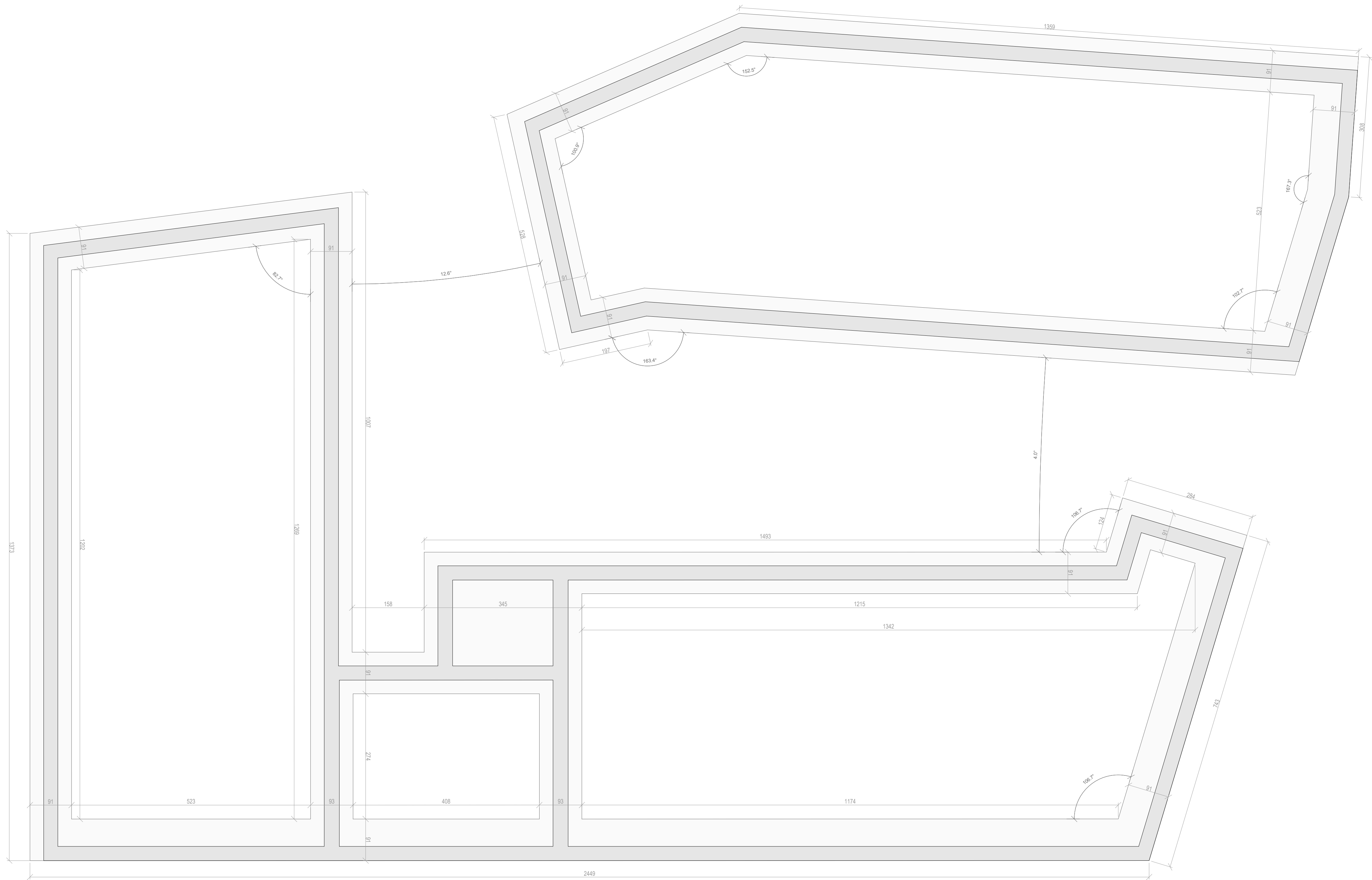

Trabajo Final de Máster  
 Cooperativa de vivienda en cesión  
 de uso en la Ciutat Vella, Valencia  
 Pablo Gomar Hernández

Plano:  
 Edificio A3\_Cimentación

Escala 1 : 50  
 Fecha Sep 2021  
 Código E.CI.01



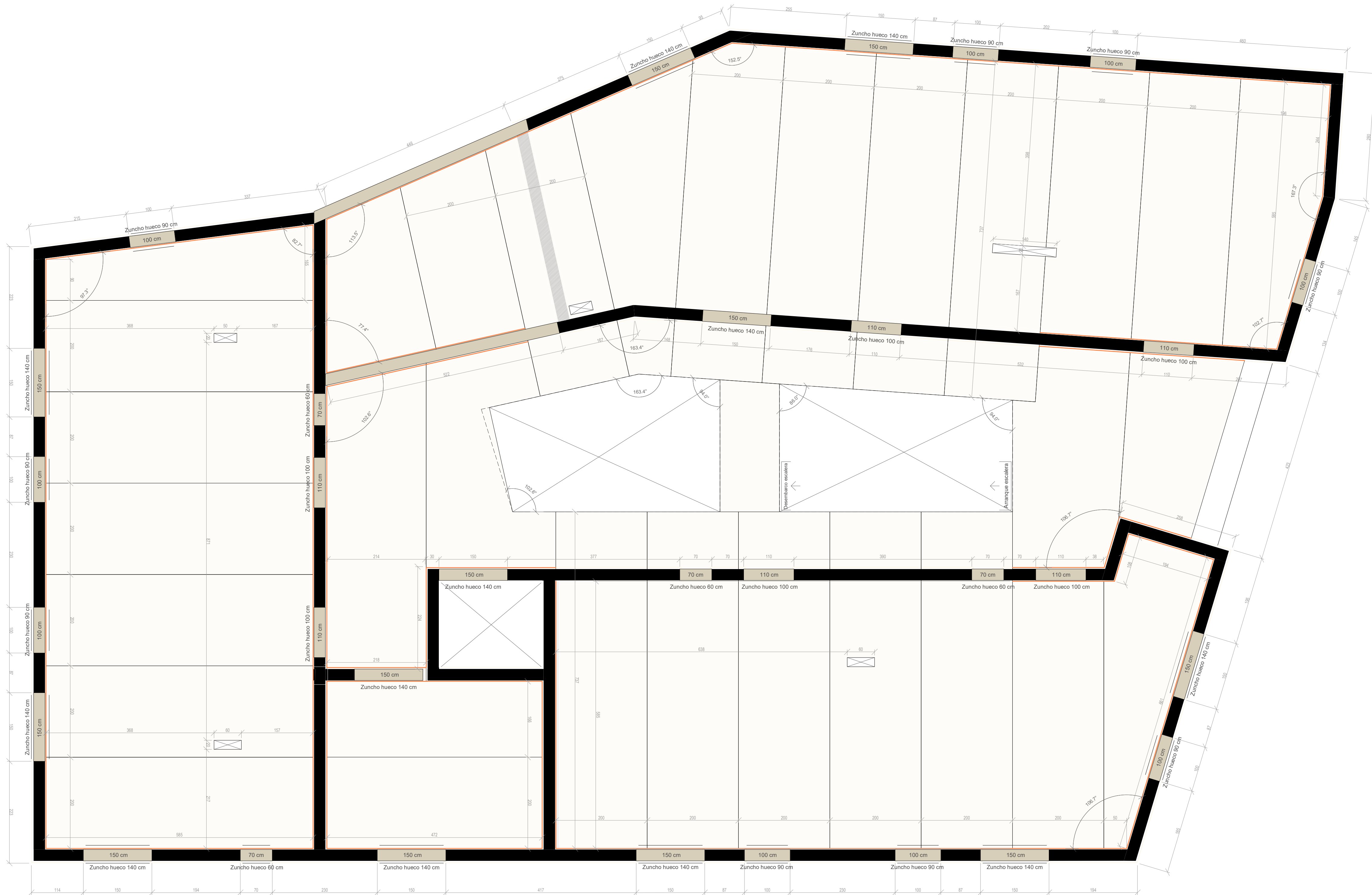

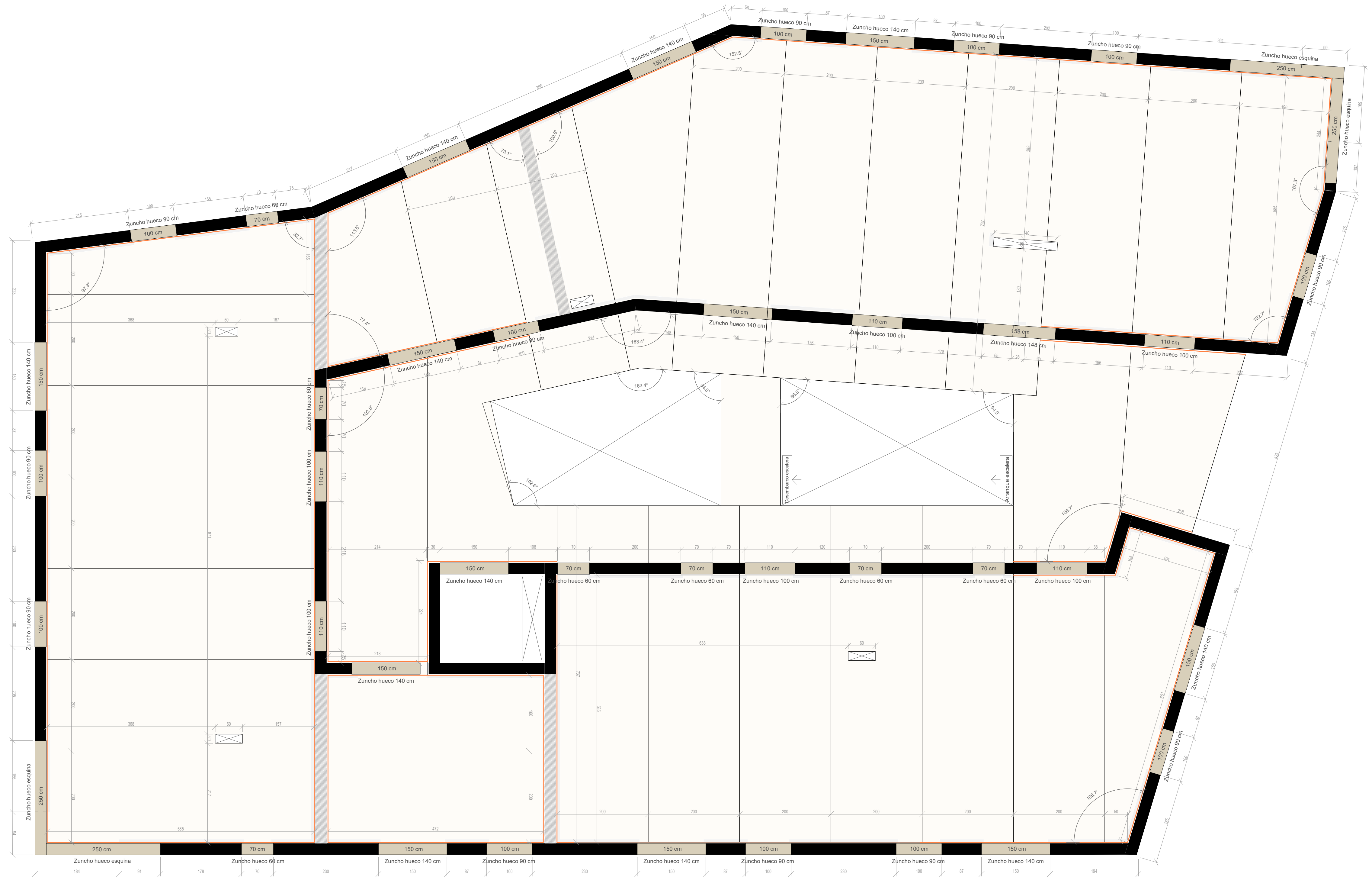

Trabajo Final de Máster  
 Cooperativa de vivienda en cesión  
 de uso en la Ciutat Vella, Valencia  
 Pablo Gomar Hernández

Plano:  
 Edificio A3\_Forjado planta tipo

Escala 1 : 50  
 Fecha Sep 2021  
 Código E.FO.02

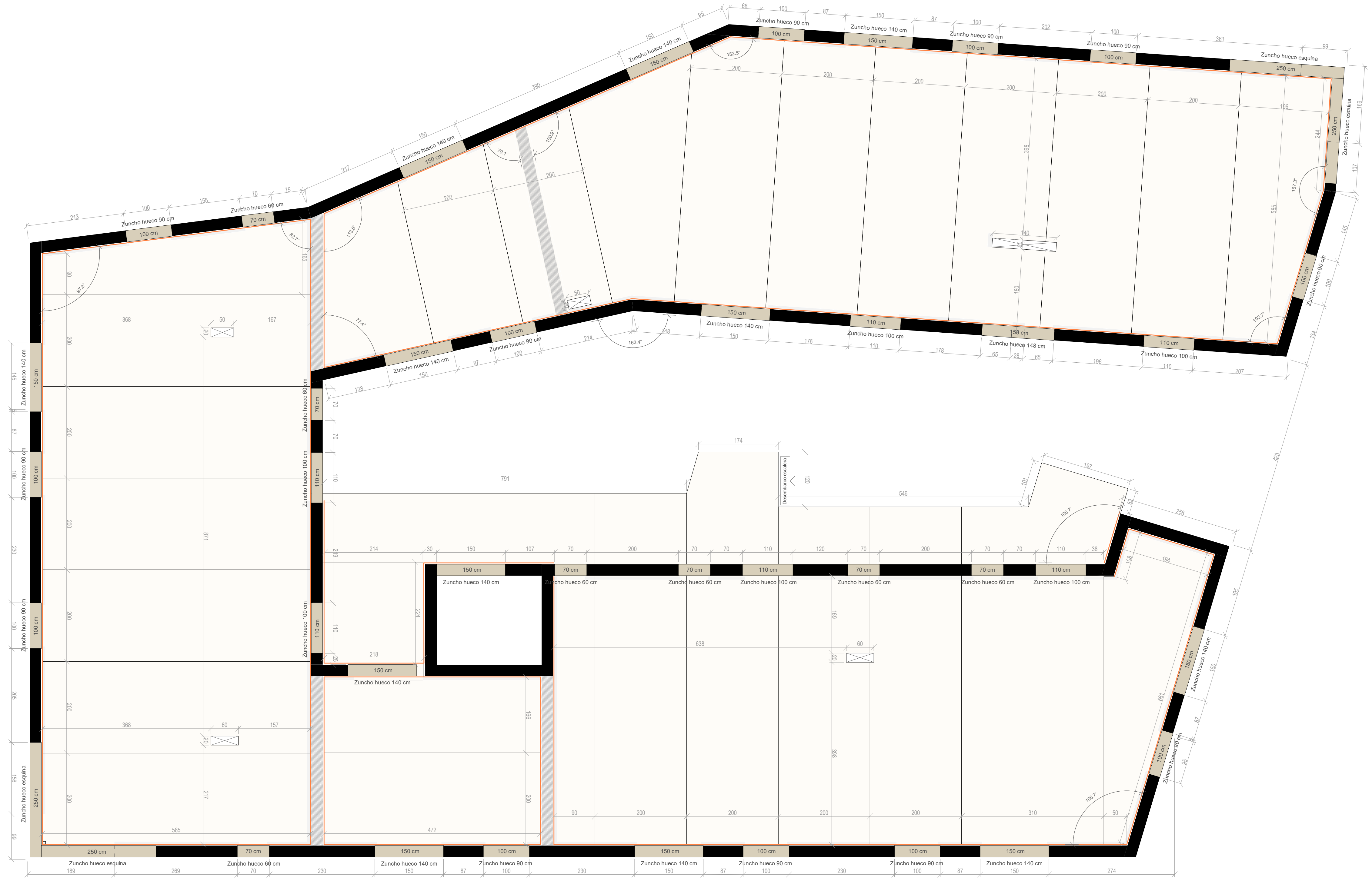

Trabajo Final de Máster  
 Cooperativa de vivienda en cesión  
 de uso en la Ciutat Vella, Valencia  
 Pablo Gomar Hernández

Plano:  
 Edificio A3\_Forjado planta cuarta

Escala 1 : 50  
 Fecha Sep 2021  
 Código E.FO.03



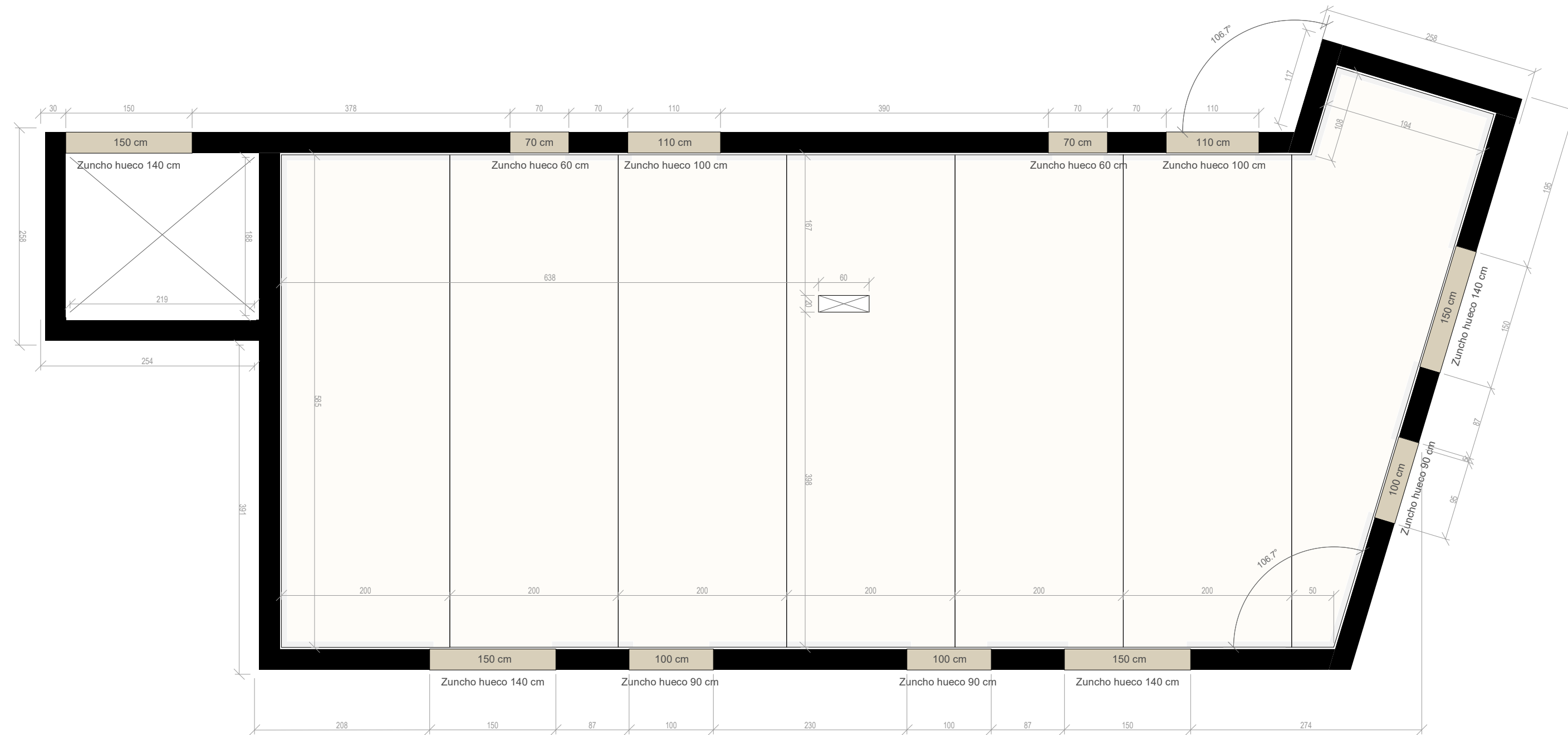

**Trabajo Final de Máster**  
 Cooperativa de vivienda en cesión  
 de uso en la Ciutat Vella, Valencia  
 Pablo Gomar Hernández

**Plano:**  
 Edificio A3\_Forjado planta cubierta

**Escala**  
 1 : 50

**Fecha**  
 Sep 2021

**Código**  
 E.FO.04



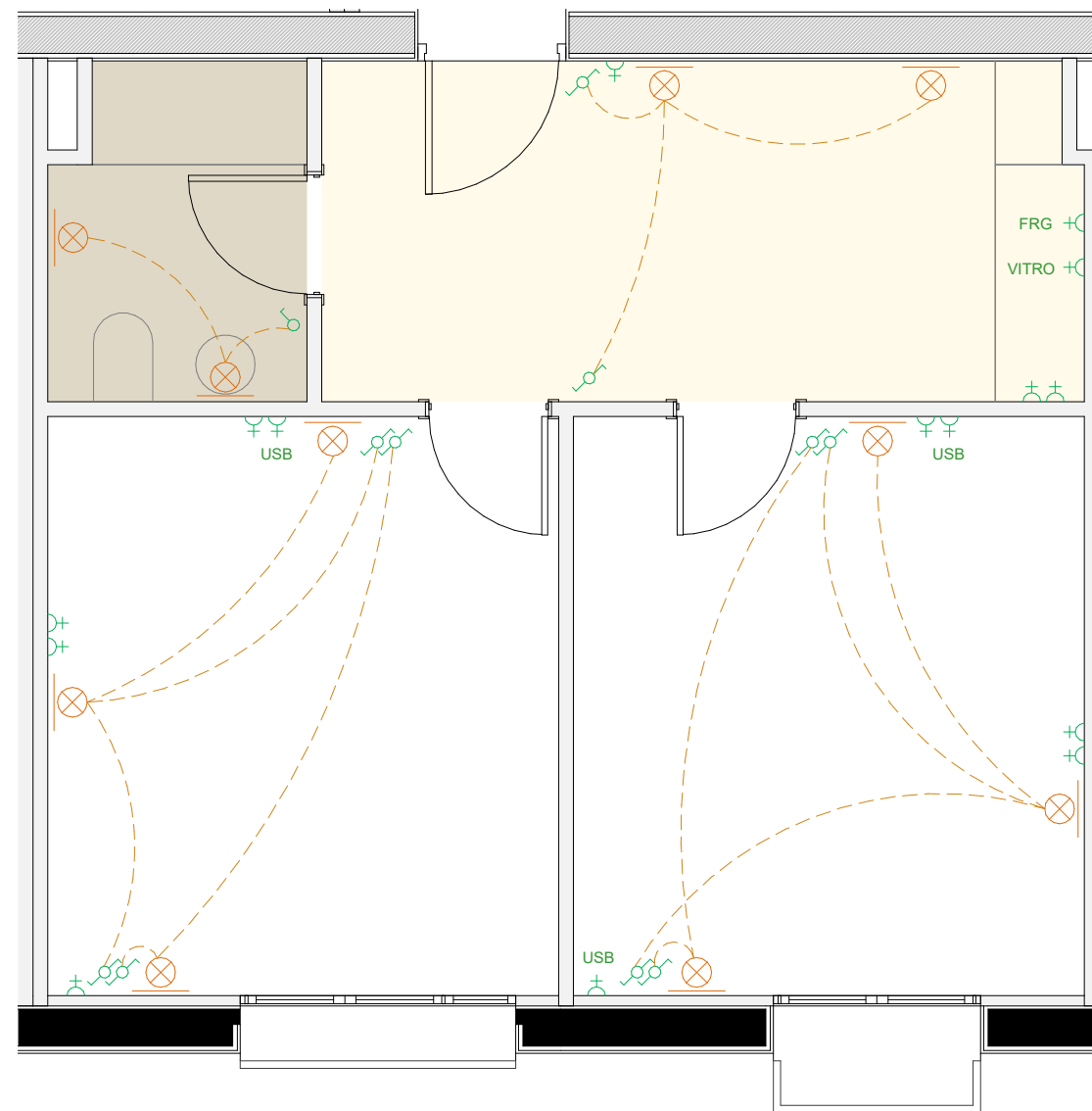
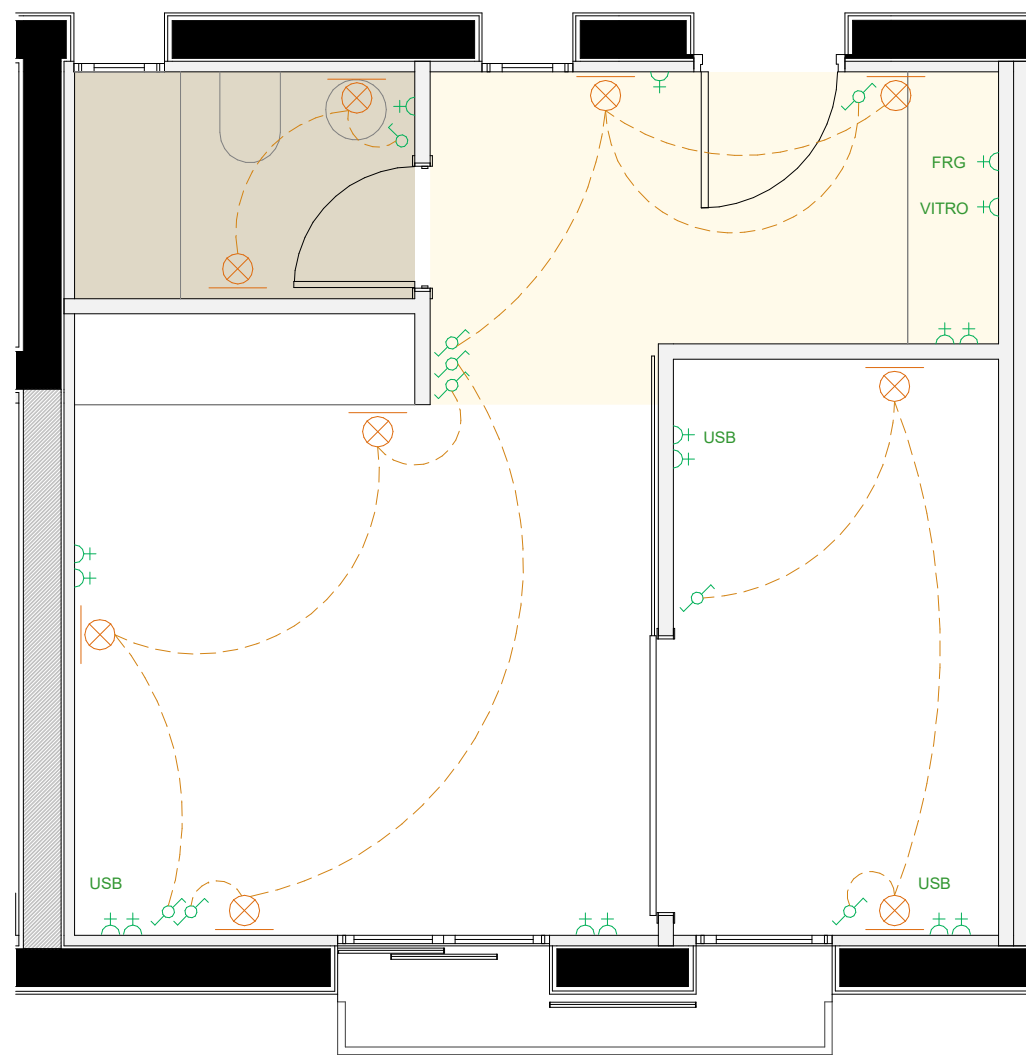

Punto de iluminación en pared



Enchufe



Interruptor



Interruptor conmutado



Falso techo hidrófugo



Falso techo



**Trabajo Final de Máster**  
Cooperativa de vivienda en cesión  
de uso en la Ciutat Vella, Valencia

Pablo Gomar Hernández

**Plano:**  
Instalaciones. Plano de electricidad e  
iluminación células tipo

**Escala**  
1 : 50

**Fecha**  
Sep 2021

**Código**  
I.EL.01



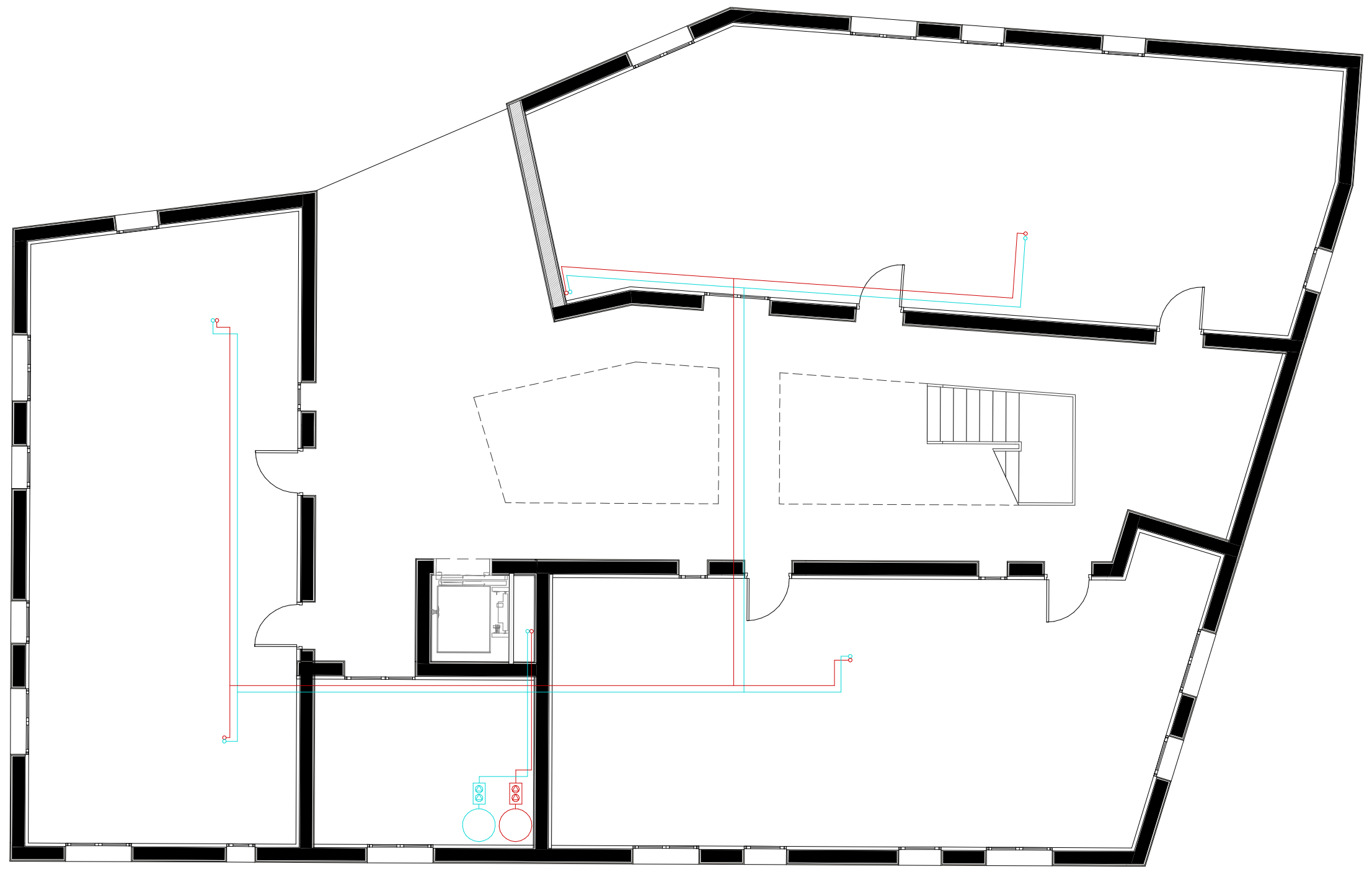

- Tubería/montante ACS — o
- Tubería/montante AF — o
- Llave corte ACS — X
- Llave corte AF — X
- Toma ACS — X
- Toma AF — X
- Depósito acumulador ACS — o
- Depósito acumulador AF — o
- Grupo presión ACS — X
- Grupo presión AF — X

**Trabajo Final de Máster**  
 Cooperativa de vivienda en cesión  
 de uso en la Ciutat Vella, Valencia  
 Pablo Gomar Hernández

**Plano:**  
 Instalaciones\_Plano de fontanería planta  
 baja A3

<b>Escala</b>	<b>Fecha</b>	<b>Código</b>
1 : 100	Sep 2021	I.FO.01



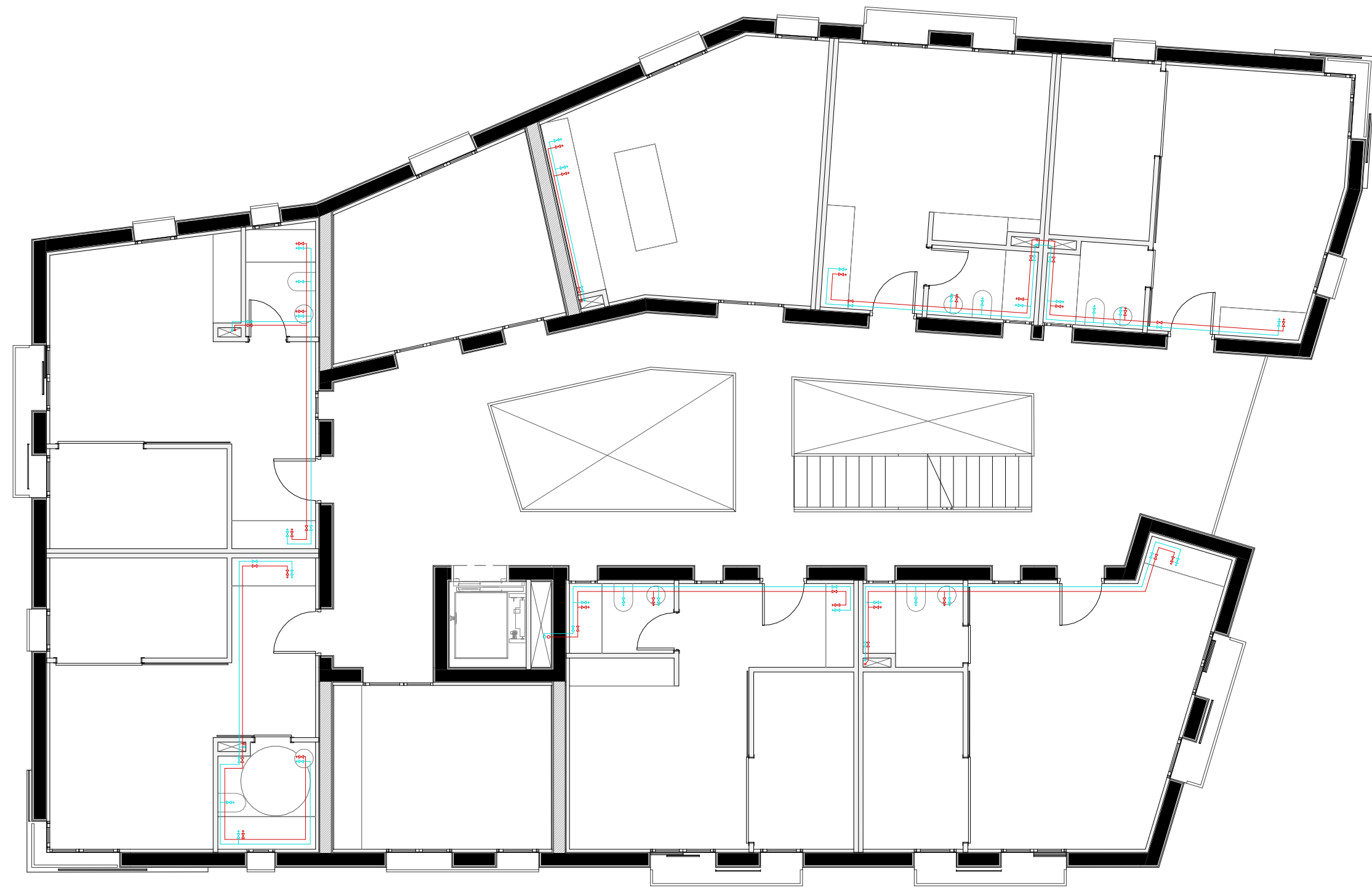

- Tubería/montante ACS —○
- Tubería/montante AF —○
- Llave corte ACS ✕
- Llave corte AF ✕
- Toma ASC ⇨
- Toma AF ⇨
- Depósito acumulador ASC ○
- Depósito acumulador AF ○
- Grupo presión ASC ⊗
- Grupo presión AF ⊗

**Trabajo Final de Máster**  
 Cooperativa de vivienda en cesión  
 de uso en la Ciutat Vella, Valencia  
 Pablo Gomar Hernández

**Plano:**  
 Instalaciones\_Plano de fontanería planta  
 tipo A3

<b>Escala</b>	<b>Fecha</b>	<b>Código</b>
1 : 100	Sep 2021	I.FO.02







- Colector pluviales — (blue line)
- Colector fecales — (green line)
- Bajante pluviales ○ (blue circle)
- Bajante fecales ○ (green circle)

**Trabajo Final de Máster**  
 Cooperativa de vivienda en cesión  
 de uso en la Ciutat Vella, Valencia  
 Pablo Gomar Hernández

**Plano:**  
 Instalaciones\_Plano de saneamiento  
 planta tipo A3



<b>Escala</b>	<b>Fecha</b>	<b>Código</b>
1 : 100	Sep 2021	I.SA.01

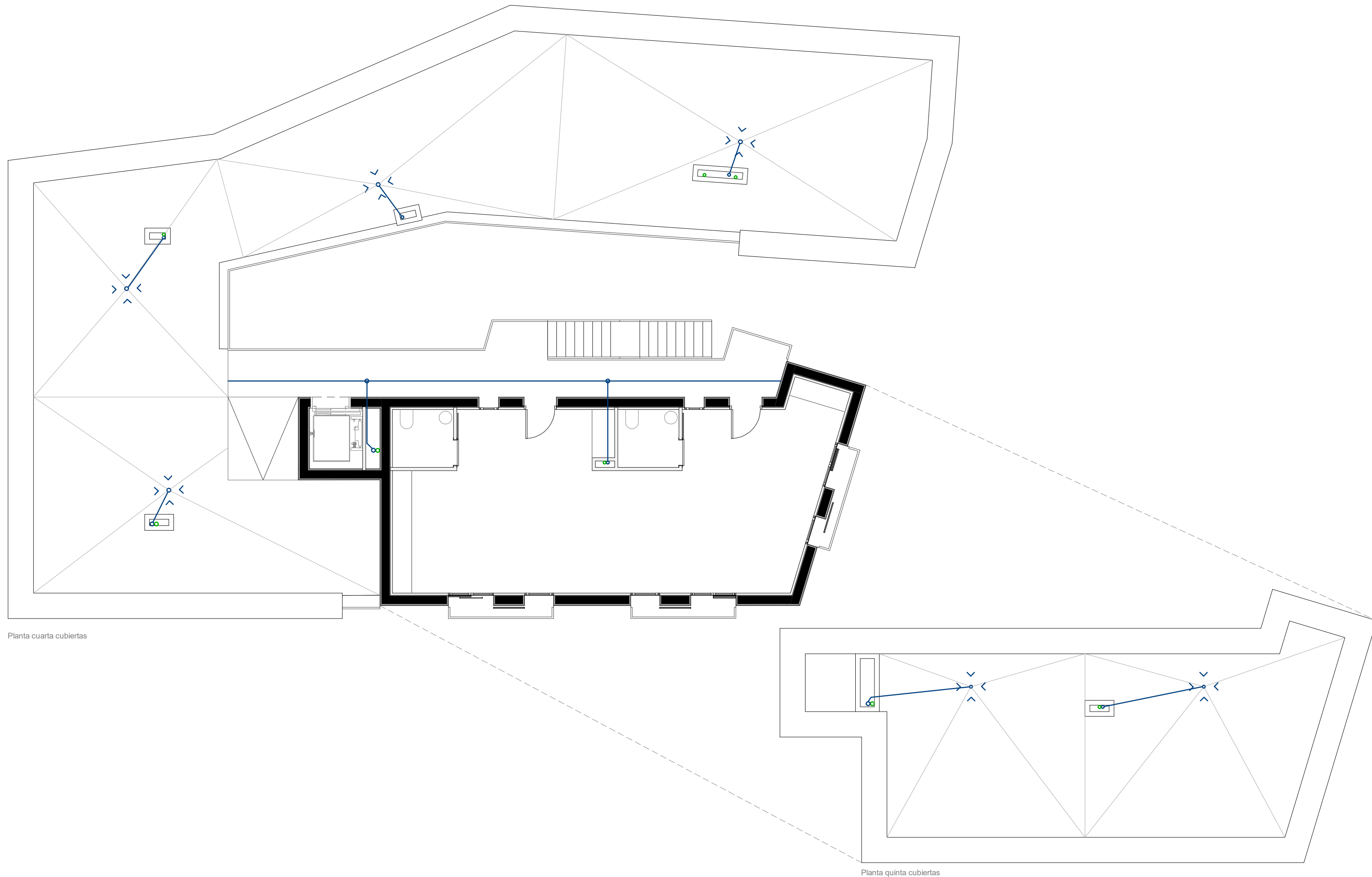

Planta cuarta cubiertas

Planta quinta cubiertas





**Trabajo Final de Máster**  
 Cooperativa de vivienda en cesión  
 de uso en la Ciutat Vella, Valencia  
 Pablo Gomar Hernández

**Plano:**  
 Instalaciones\_Plano de saneamiento  
 planta cubiertas A3

<b>Escala</b>	<b>Fecha</b>	<b>Código</b>
1 : 100	Sep 2021	I.SA.02





- Conducto ventilación ———
- Extracción 
- Extractor mecánico cocina 
- Conducto vertical ventilación 
- Conducto ventilación individual 

**Trabajo Final de Máster**  
 Cooperativa de vivienda en cesión  
 de uso en la Ciutat Vella, Valencia  
 Pablo Gomar Hernández

**Plano:**  
 Instalaciones\_Plano de ventilación planta  
 tipo A3

**Escala** 1 : 100  
**Fecha** Sep 2021  
**Código** I.VE.01



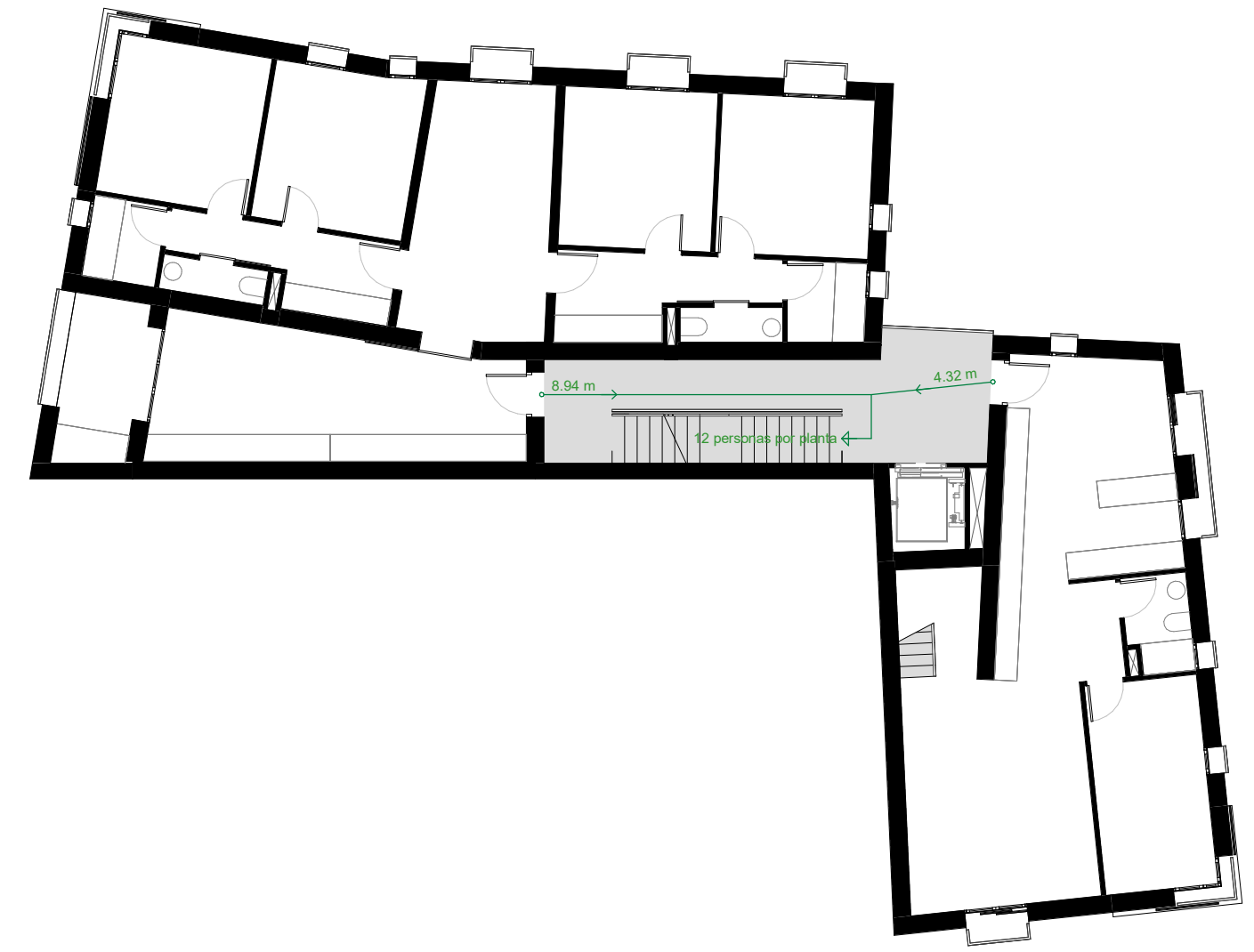
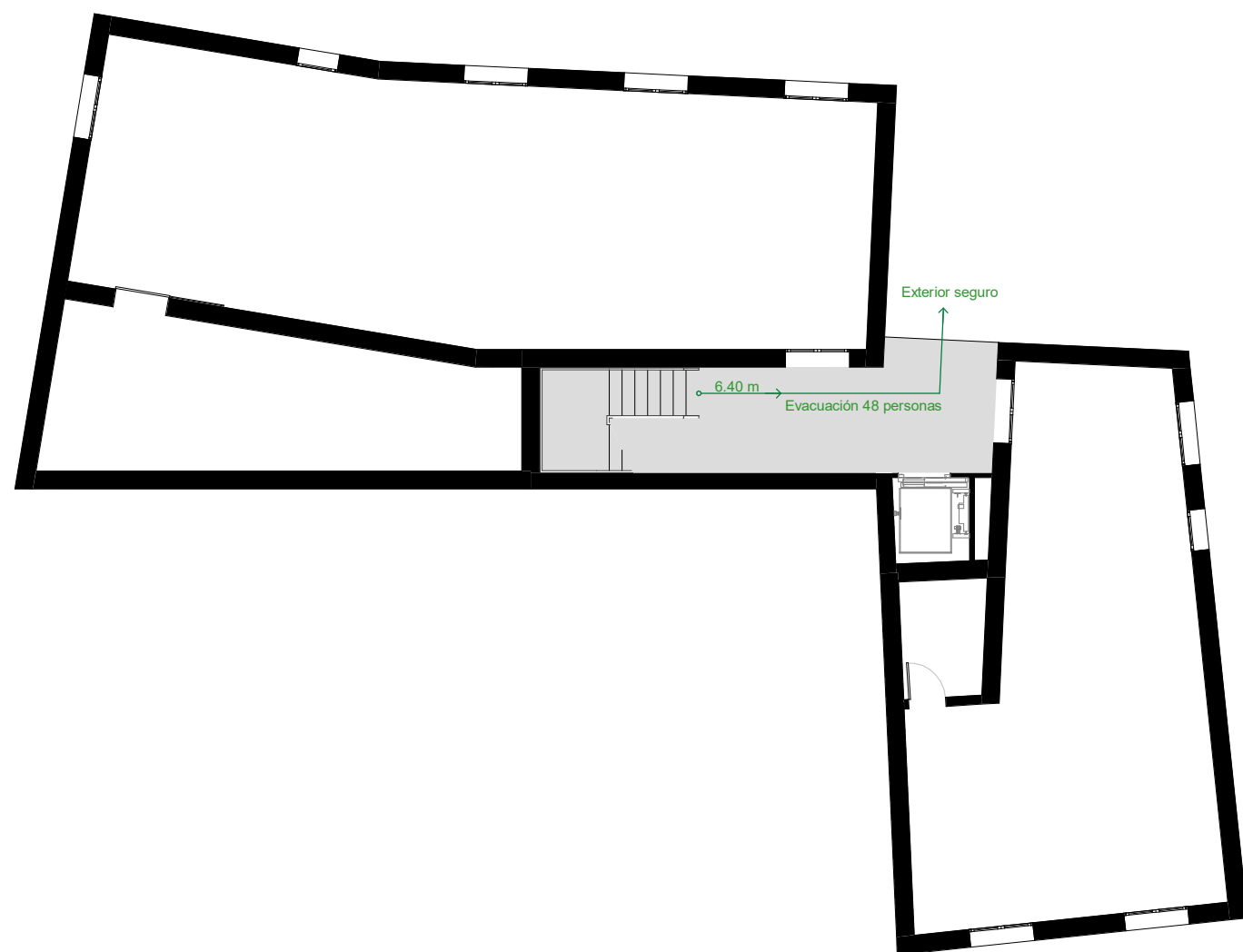

- Recorrido evacuación
- Espacio exterior

**Trabajo Final de Máster**  
 Cooperativa de vivienda en cesión  
 de uso en la Ciutat Vella, Valencia  
 Pablo Gomar Hernández

**Plano:**  
 Seguridad en caso de incendio  
 Evacuación A1

<b>Escala</b>	<b>Fecha</b>	<b>Código</b>
1 : 150	Sep 2021	SI.EV.01

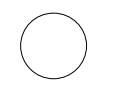



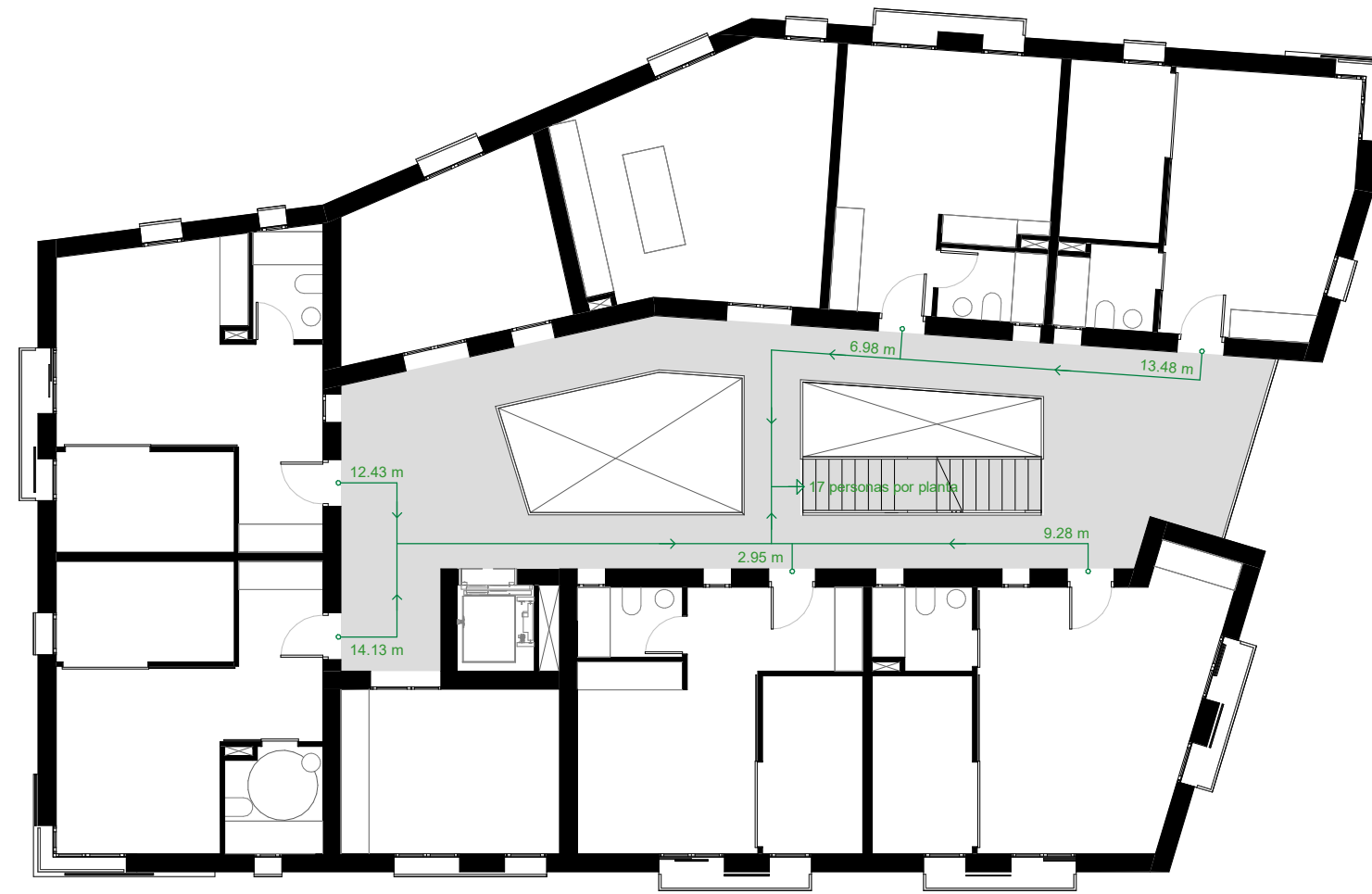
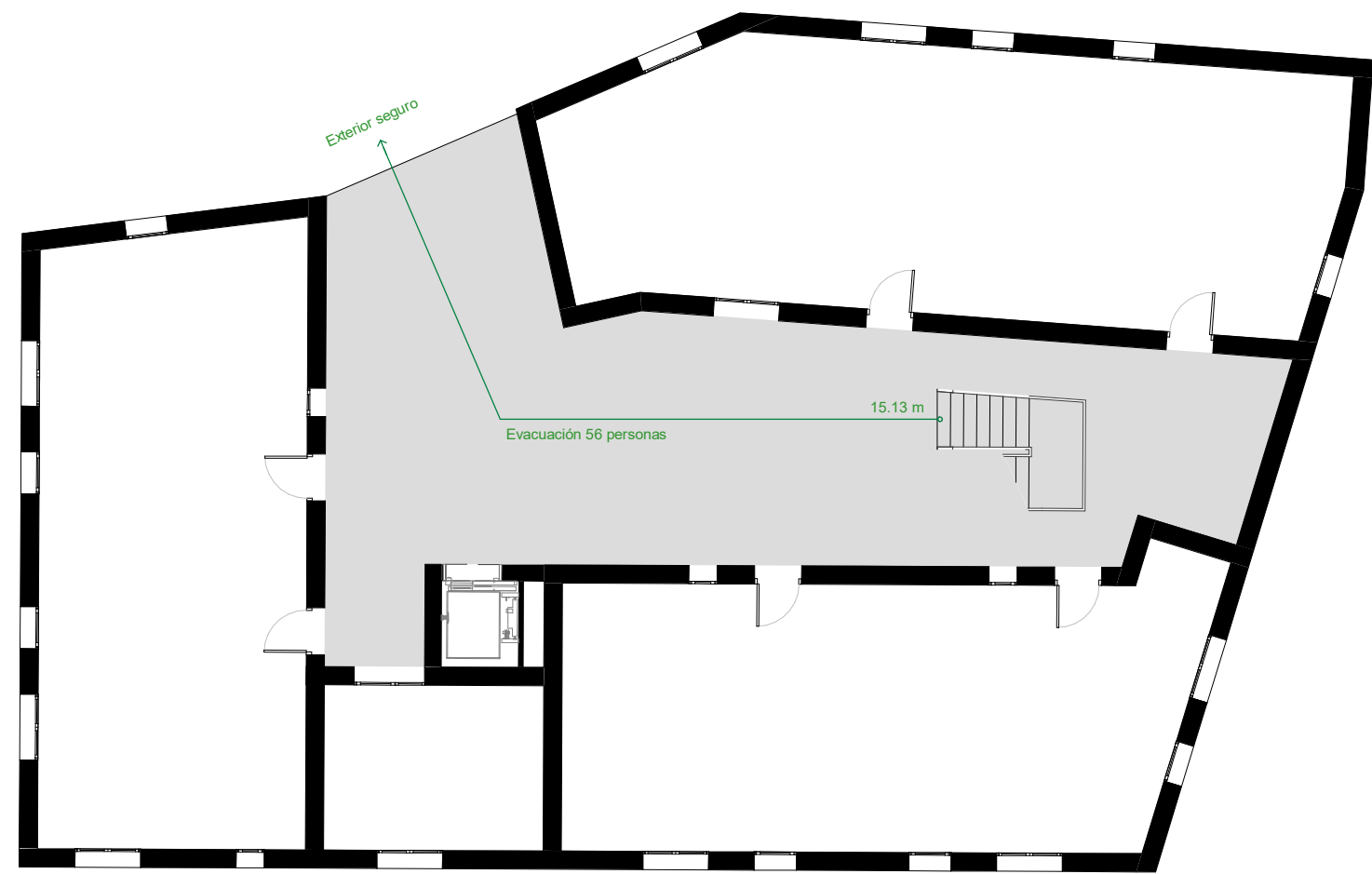

— Recorrido evacuación  
 ■ Espacio exterior

**Trabajo Final de Máster**  
 Cooperativa de vivienda en cesión  
 de uso en la Ciutat Vella, Valencia  
 Pablo Gomar Hernández

**Plano:**  
 Seguridad en caso de incendio  
 Evacuación A3

**Escala** 1 : 150  
**Fecha** Sep 2021  
**Código** SI.EV.02

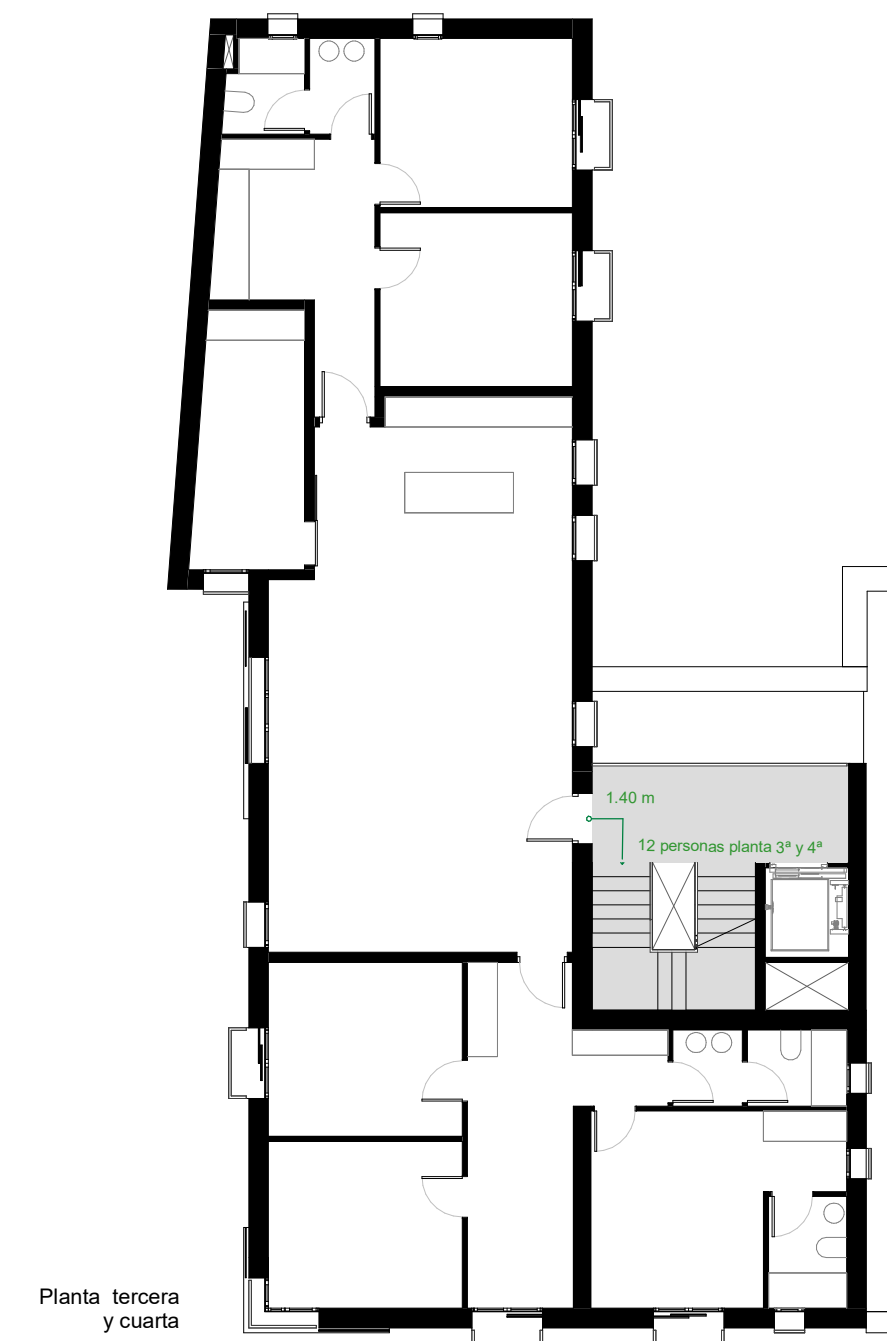
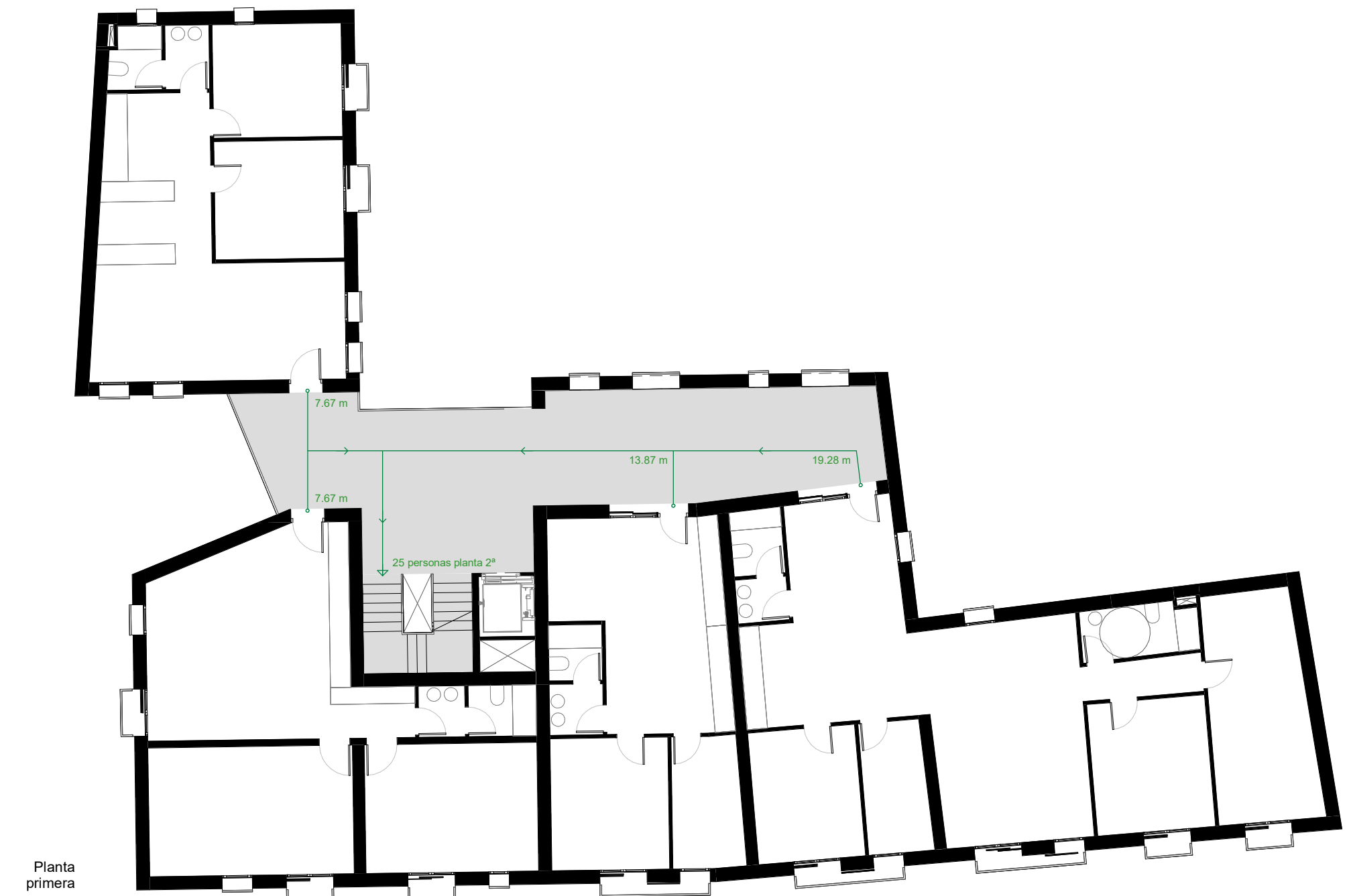
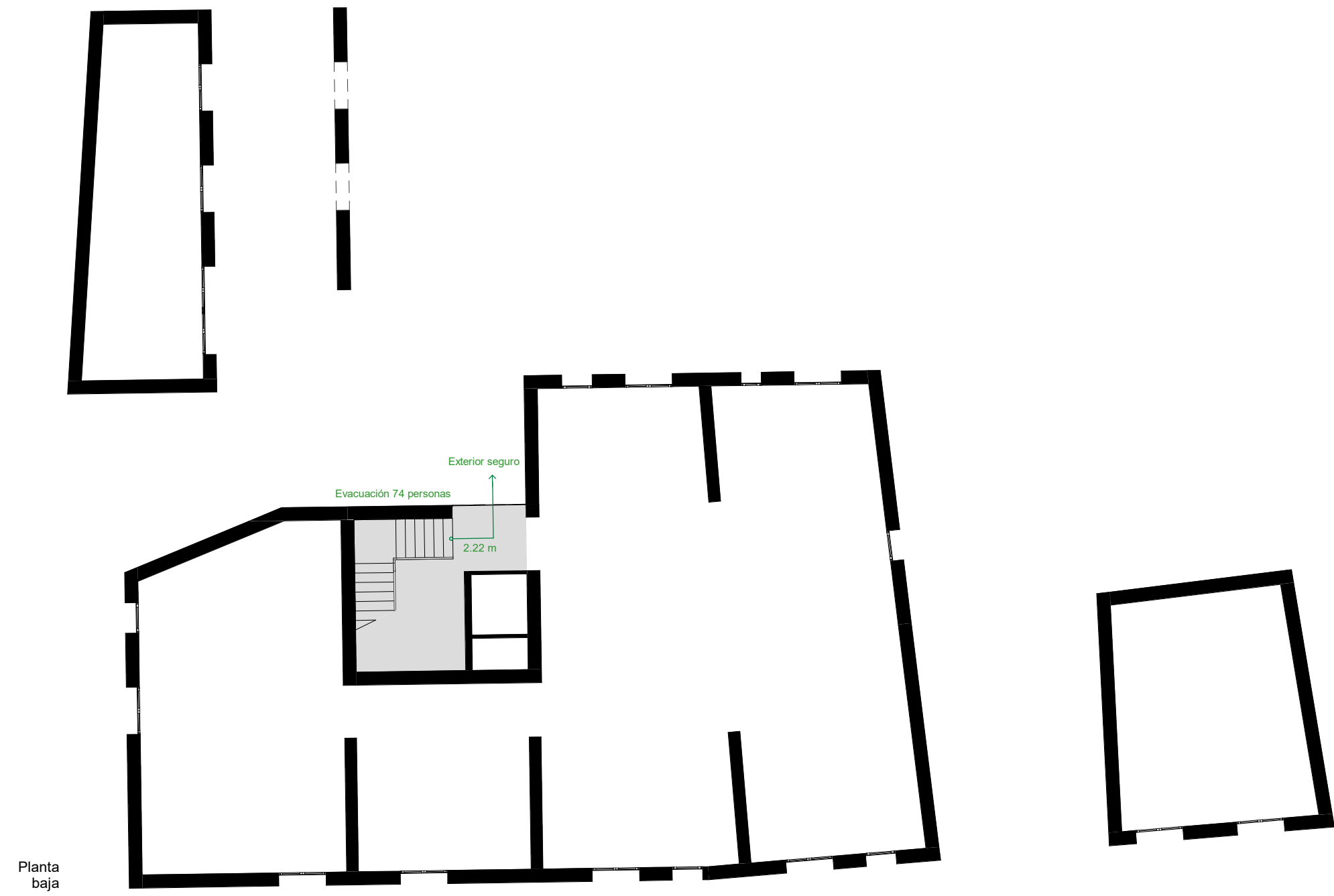

— Recorrido evacuación  
 ■ Espacio exterior

**Trabajo Final de Máster**  
 Cooperativa de vivienda en cesión  
 de uso en la Ciutat Vella, Valencia  
 Pablo Gomar Hernández

**Plano:**  
 Seguridad en caso de incendio  
 Evacuación B

**Escala** 1 : 150  
**Fecha** Sep 2021  
**Código** SI.EV.03



Planta primera

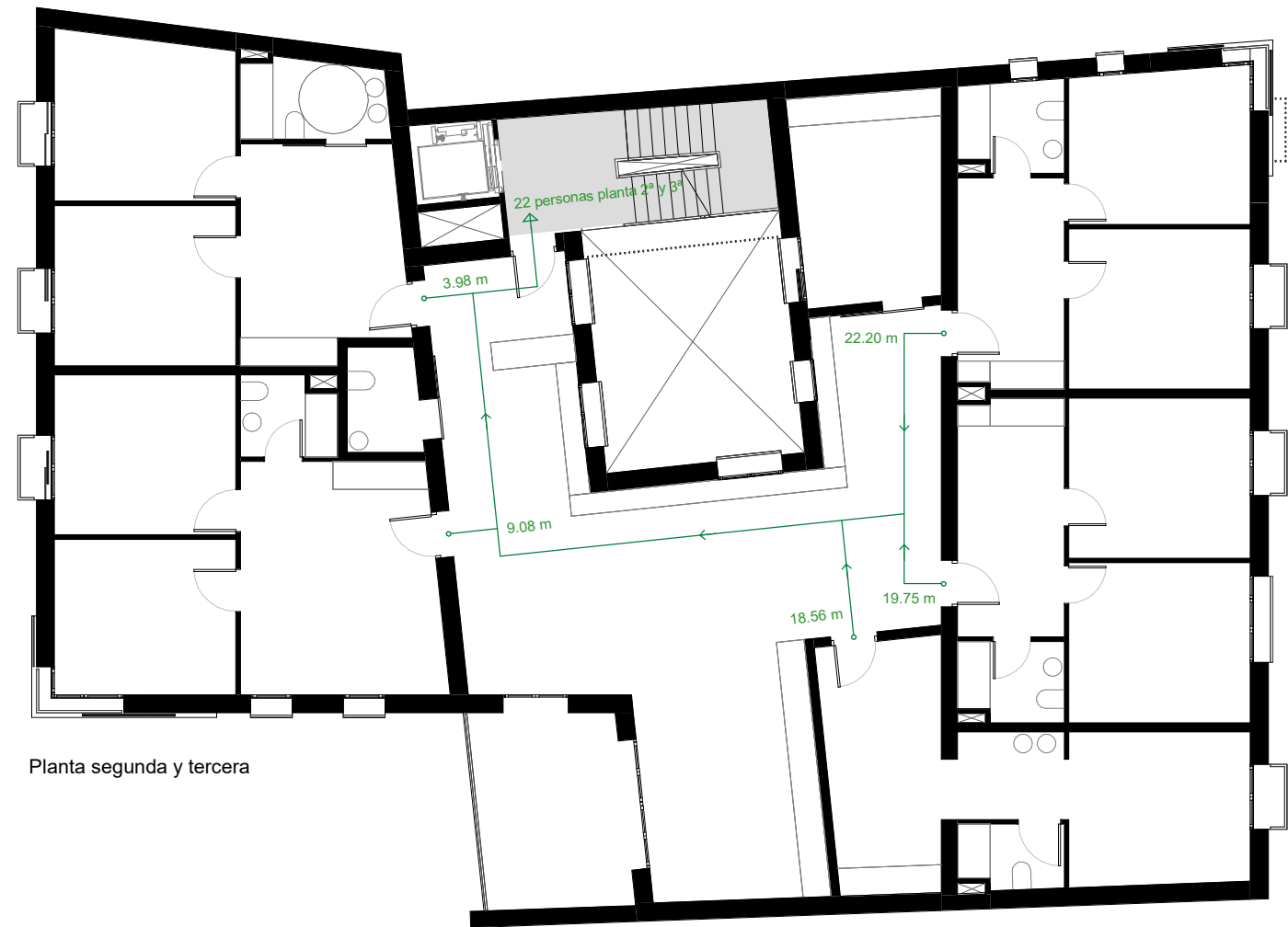

Planta segunda y tercera

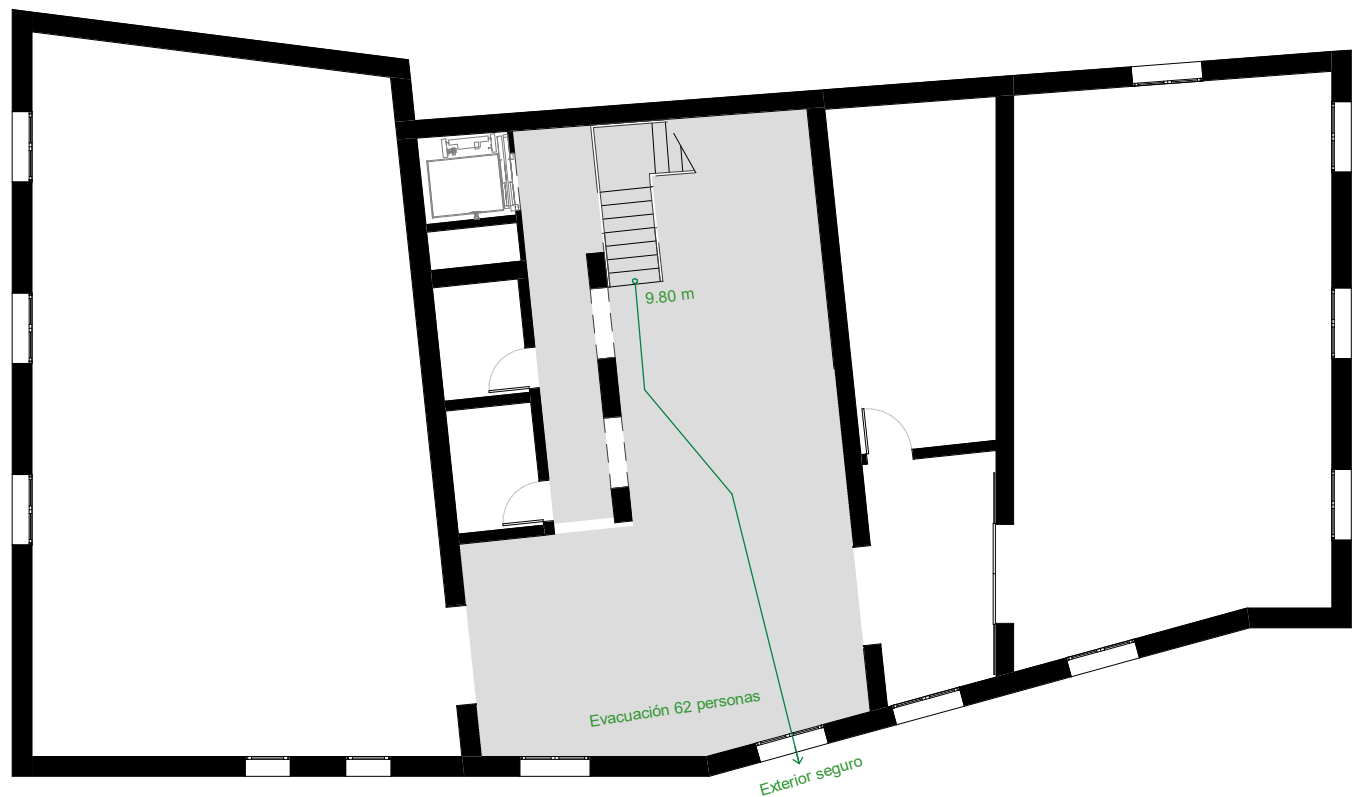

Planta baja

- Recorrido evacuación
- Espacio exterior

**Trabajo Final de Máster**  
 Cooperativa de vivienda en cesión  
 de uso en la Ciutat Vella, Valencia  
 Pablo Gomar Hernández

**Plano:**  
 Seguridad en caso de incendio  
 Evacuación C

<b>Escala</b>	<b>Fecha</b>	<b>Código</b>
1 : 150	Sep 2021	SI.EV.04





**Trabajo Final de Máster**  
 Cooperativa de vivienda en cesión  
 de uso en la Ciutat Vella, Valencia  
 Pablo Gomar Hernández

**Plano:**  
 Plano de justificación normativa  
 accesibilidad

**Escala** 1 : 75  
**Fecha** Sep 2021  
**Código** UA.AC.01

