

LEYENDA

Red carreteras	Buñol	Macastre
Tramo vía FFCC	Cheste	Siete Aguas
Municipios Hoya de Buñol	Chiva	Yátova
Alborache	Dos Aguas	
	Godella	



UNIVERSITAT
POLITÈCNICA
DE VALÈNCIA

PLAN DE ACCIÓN TERRITORIAL DE
LA HOYA DE BUÑOL (VALENCIA)

ESCUELA TÉCNICA SUPERIOR
DE INGENIEROS DE CAMINOS,
CANALES Y PUERTOS



AUTOR

Néstor Giménez Criado

FIRMA

TUTORES

Eric Gielen
J. Sergio Palencia Jiménez

ESCALA

1:165000

TÍTULO DEL PLANO

Plano I - 01: Mapa información básica

FECHA

Agosto de 2022

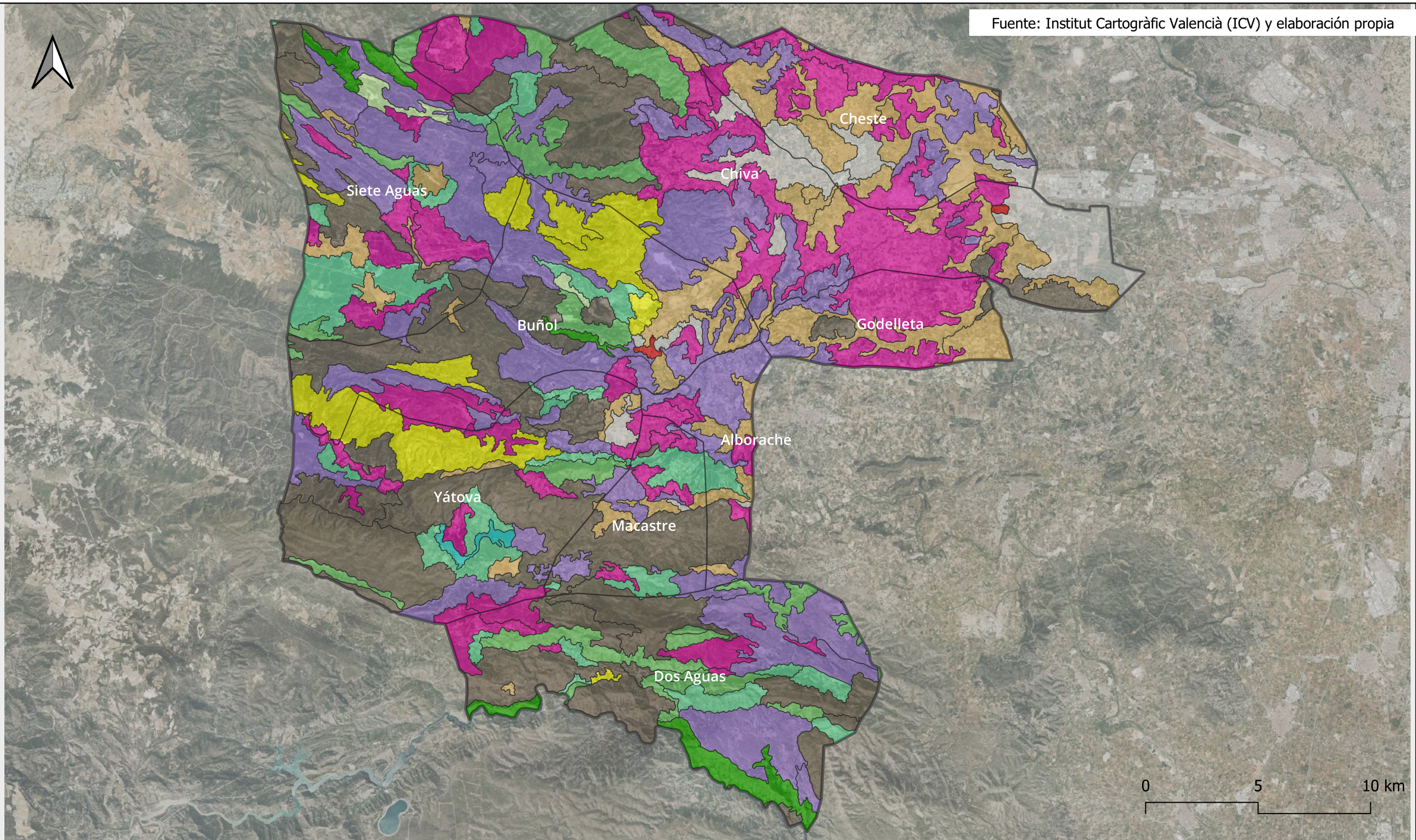

LEYENDA

- | | | |
|----------------------|------------------------|----------------------|
| Colinado | Laderas moderadas | Núcleos urbanos |
| Fuertemente ondulado | Laderas muy acentuadas | Ondulado |
| Fuertemente socavado | Laderas suaves | Plano |
| Laderas acentuadas | Montañoso | Ríos y masas de agua |



UNIVERSITAT
POLITÈCNICA
DE VALÈNCIA

PLAN DE ACCIÓN TERRITORIAL DE
LA HOYA DE BUÑOL (VALENCIA)

ESCUELA TÉCNICA SUPERIOR
DE INGENIEROS DE CAMINOS,
CANALES Y PUERTOS



AUTOR

Néstor Giménez Criado

FIRMA

TUTORES

Eric Gielen
J. Sergio Palencia Jiménez

ESCALA

1:165000

TÍTULO DEL PLANO

Plano I - 02: Fisiografía

FECHA

Agosto de 2022

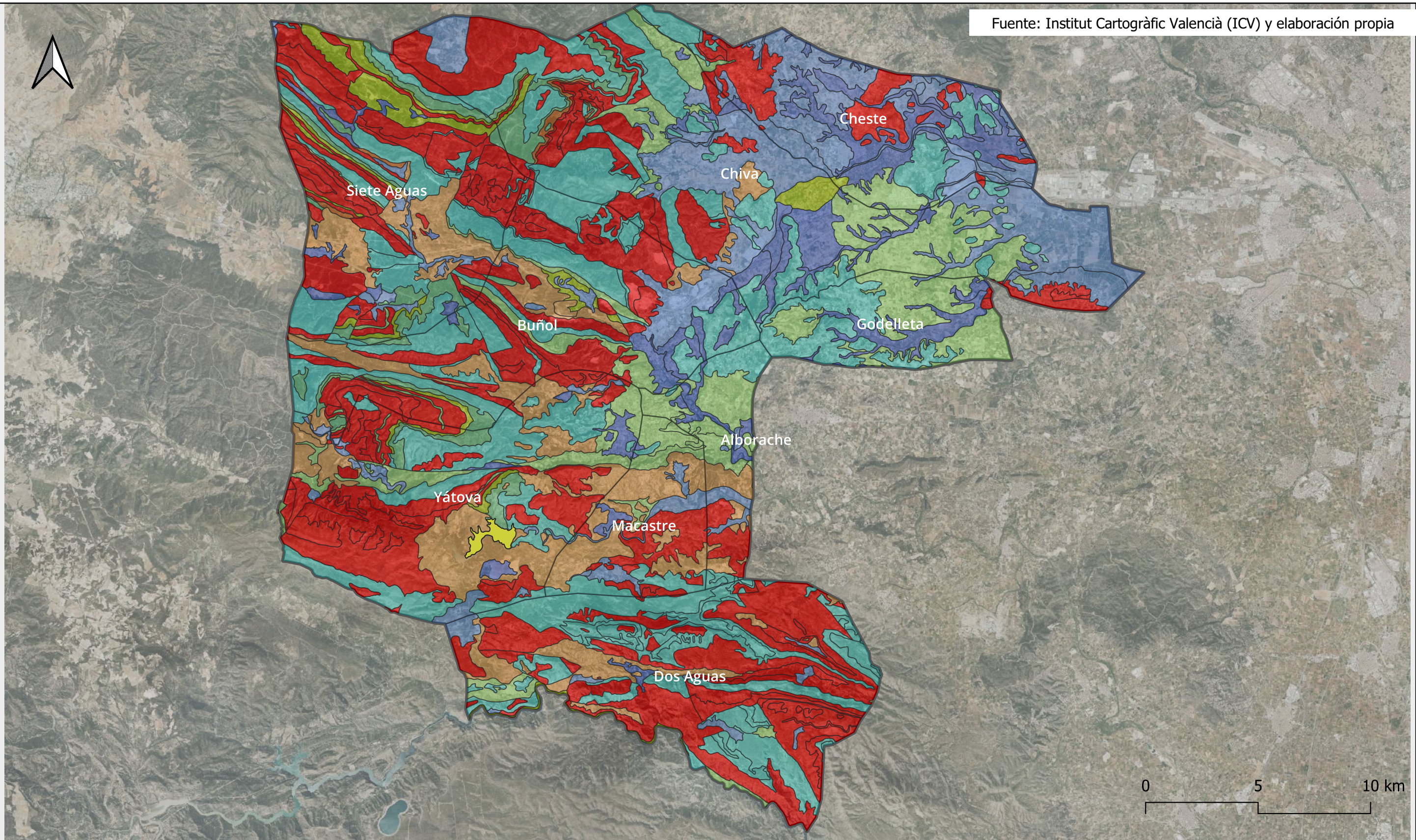

LEYENDA

- Arcillas, margas, areniscas y yesos

Arenas, gravas y cantos

Areniscas y margas

Calcáreas y dolomías

Calcarenitas
- Cantos y gravas

Conglomerados, margas y arcillas

Limos, arcillas, gravas y cantos

Dolomías y Margas



PLAN DE ACCIÓN TERRITORIAL DE
LA HOYA DE BUÑOL (VALENCIA)

ESCUELA TÉCNICA SUPERIOR
DE INGENIEROS DE CAMINOS,
CANALES Y PUERTOS



AUTOR
Néstor Giménez Criado

FIRMA

TUTORES
Eric Gielen
J. Sergio Palencia Jiménez

ESCALA
1:165000

TÍTULO DEL PLANO
Plano I - 03: Litología

FECHA
Agosto de 2022

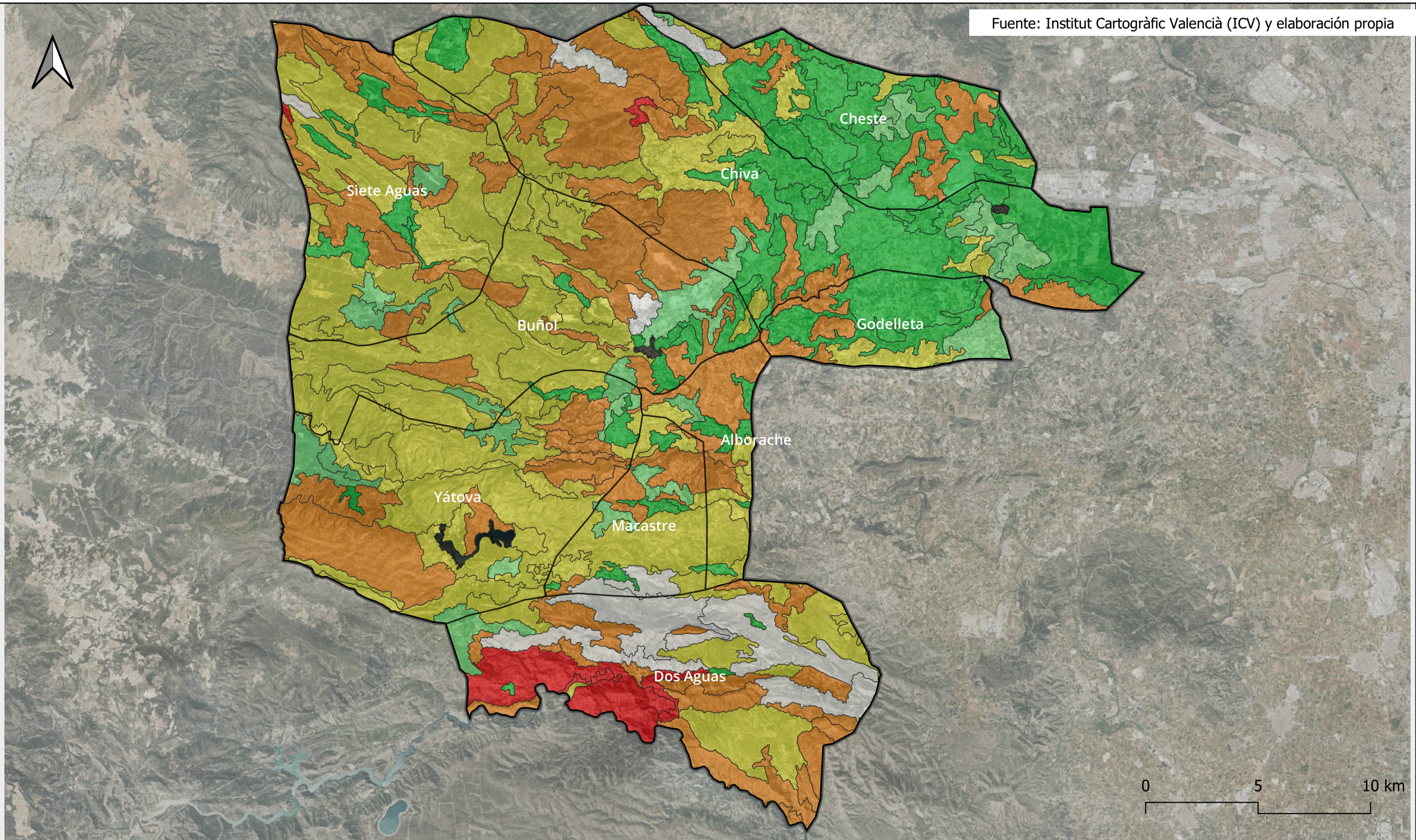

LEYENDA

- Muy alta, >100 Tm/ha/año
- Alta, 40-100 Tm/ha/año
- Moderada, 15-40 Tm/ha/año
- Baja, 7-15 Tm/ha/año
- Muy baja, 0-7 Tm/ha/año
- No cuantificable
- No cuantificada (playas, marjales,...)



UNIVERSITAT
POLITÈCNICA
DE VALÈNCIA

PLAN DE ACCIÓN TERRITORIAL DE
LA HOYA DE BUÑOL (VALENCIA)

ESCUELA TÉCNICA SUPERIOR
DE INGENIEROS DE CAMINOS,
CANALES Y PUERTOS



AUTOR
Néstor Giménez Criado

FIRMA

TUTORES
Eric Gielen
J. Sergio Palencia Jiménez

ESCALA
1:165000

TÍTULO DEL PLANO
Plano I - 04: Erosión actual del suelo

FECHA
Agosto de 2022

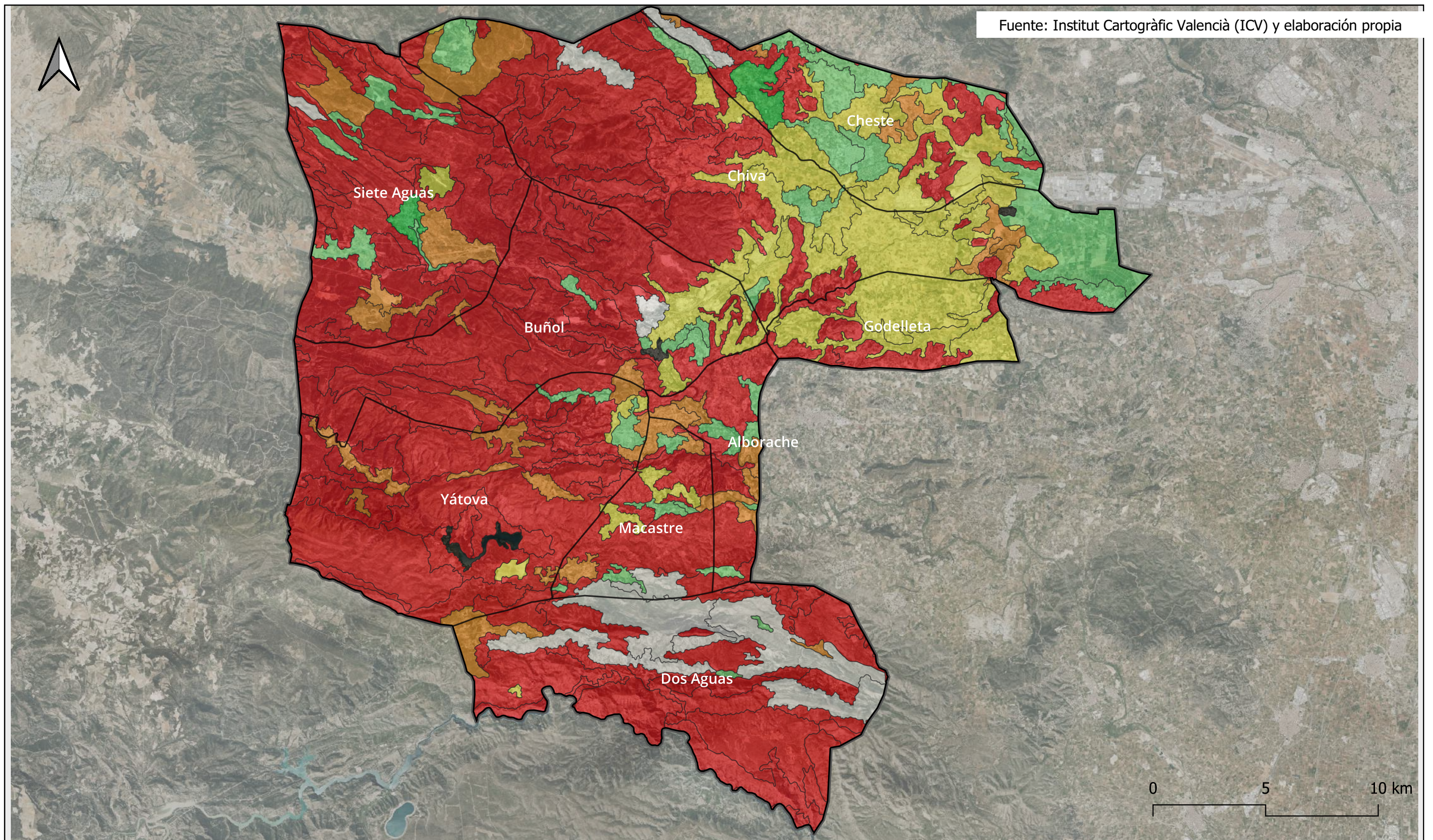

LEYENDA

- | | |
|---|--|
| ■ Muy alta, >100 Tm/ha/año | ■ Muy baja, 0-7 Tm/ha/año |
| ■ Alta, 40-100 Tm/ha/año | ■ No cuantificable |
| ■ Moderada, 15-40 Tm/ha/año | ■ No cuantificada (playas, marjales,...) |
| ■ Baja, 7-15 Tm/ha/año | |



UNIVERSITAT
POLITÈCNICA
DE VALÈNCIA

PLAN DE ACCIÓN TERRITORIAL DE
LA HOYA DE BUÑOL (VALENCIA)

ESCUELA TÉCNICA SUPERIOR
DE INGENIEROS DE CAMINOS,
CANALES Y PUERTOS



AUTOR

Néstor Giménez Criado

FIRMA

TUTORES

Eric Gielen
J. Sergio Palencia Jiménez

ESCALA

1:165000

TÍTULO DEL PLANO

Plano I - 05: Erosión potencial del suelo

FECHA

Agosto de 2022

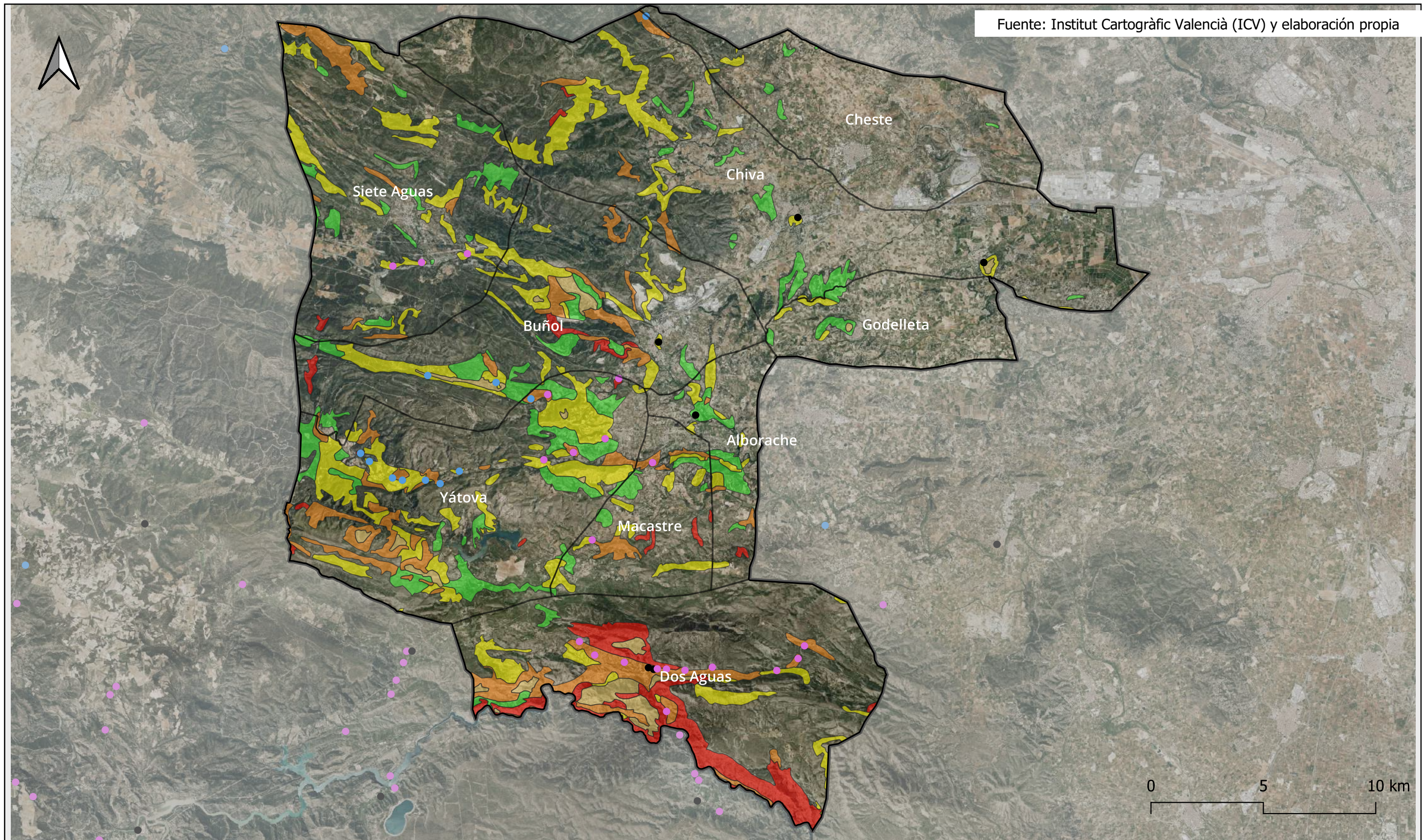

LEYENDA

- Zona de daños a infraestructuras y servicios
- Zona de daños en accesos y tráfico viario
- Zona de daños que afectan a bienes y personas
- Desprendimiento
- Riesgo de deslizamiento alto
- Riesgo de deslizamiento bajo
- Riesgo de deslizamiento medio



UNIVERSITAT
POLITÈCNICA
DE VALÈNCIA

PLAN DE ACCIÓN TERRITORIAL DE
LA HOYA DE BUÑOL (VALENCIA)

ESCUELA TÉCNICA SUPERIOR
DE INGENIEROS DE CAMINOS,
CANALES Y PUERTOS



AUTOR

Néstor Giménez Criado

FIRMA

TUTORES

Eric Gielen
J. Sergio Palencia Jiménez

ESCALA

1:165000

TÍTULO DEL PLANO

Plano I - 06: Riesgo de deslizamiento y desprendimiento

FECHA

Agosto de 2022

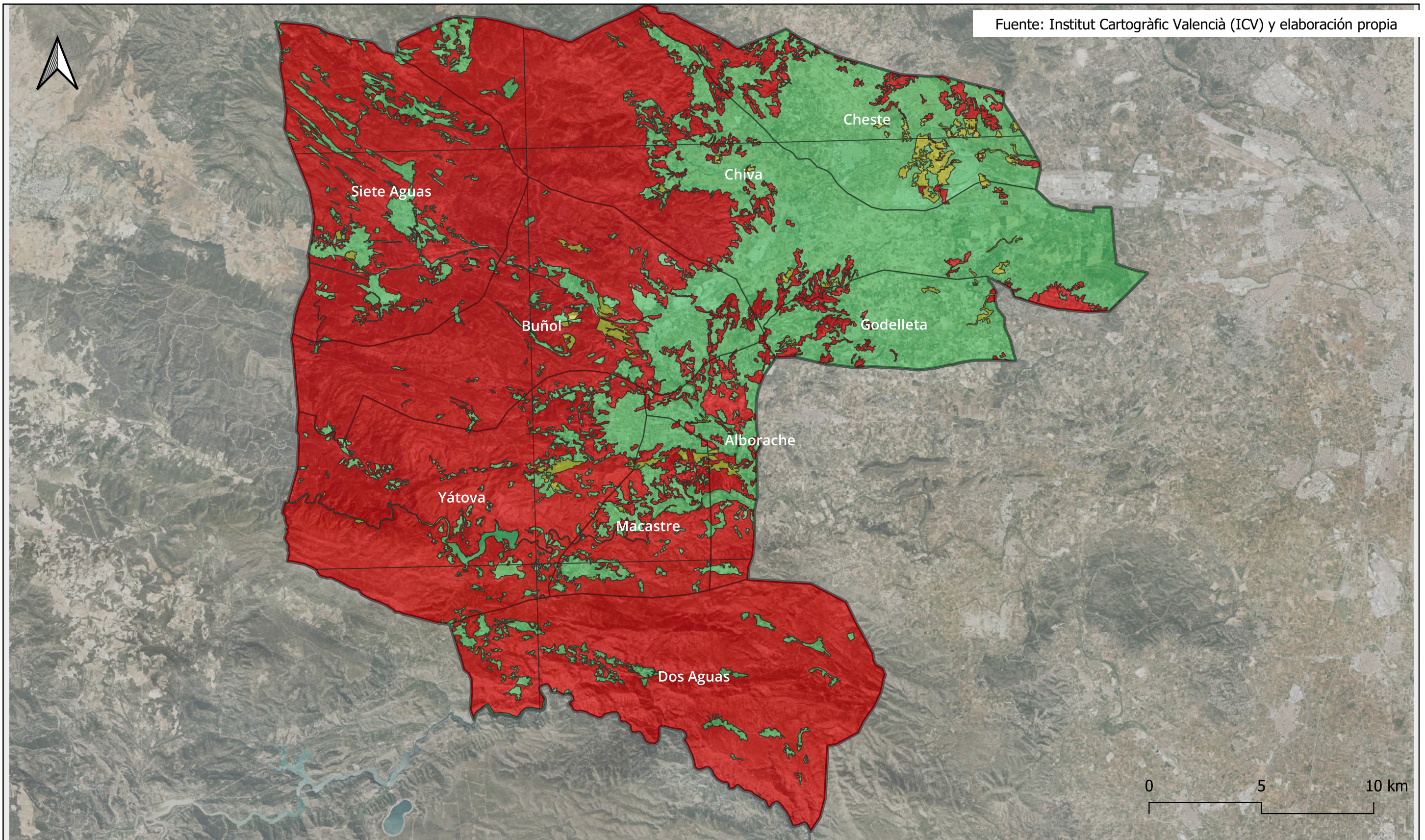

LEYENDA

- Grave
- Moderado
- Leve



UNIVERSITAT
POLITÈCNICA
DE VALÈNCIA

PLAN DE ACCIÓN TERRITORIAL DE
LA HOYA DE BUÑOL (VALENCIA)

ESCUELA TÉCNICA SUPERIOR
DE INGENIEROS DE CAMINOS,
CANALES Y PUERTOS



AUTOR

Néstor Giménez Criado

FIRMA

TUTORES

Eric Gielen
J. Sergio Palencia Jiménez

ESCALA

1:165000

TÍTULO DEL PLANO

Plano I - 07: Riesgo de incendio

FECHA

Agosto de 2022

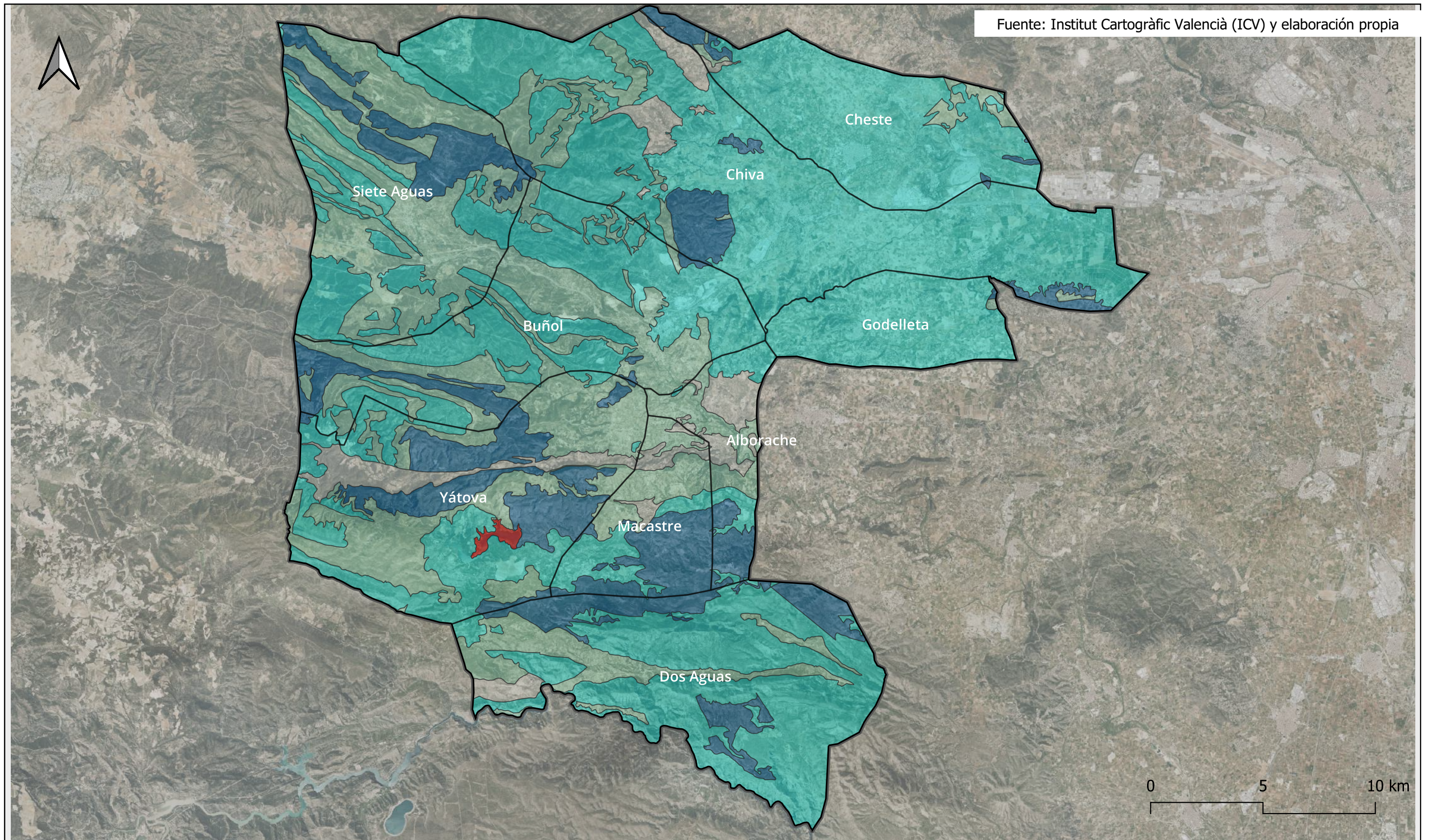

LEYENDA

Muy alta Alta Media Muy baja Baja



UNIVERSITAT
POLITÈCNICA
DE VALÈNCIA

PLAN DE ACCIÓN TERRITORIAL DE
LA HOYA DE BUÑOL (VALENCIA)

ESCUELA TÉCNICA SUPERIOR
DE INGENIEROS DE CAMINOS,
CANALES Y PUERTOS



AUTOR

Néstor Giménez Criado

FIRMA

TUTORES

Eric Gielen
J. Sergio Palencia Jiménez

ESCALA

1:165000

TÍTULO DEL PLANO

Plano I - 08: Vulnerabilidad acuíferos

FECHA

Agosto de 2022

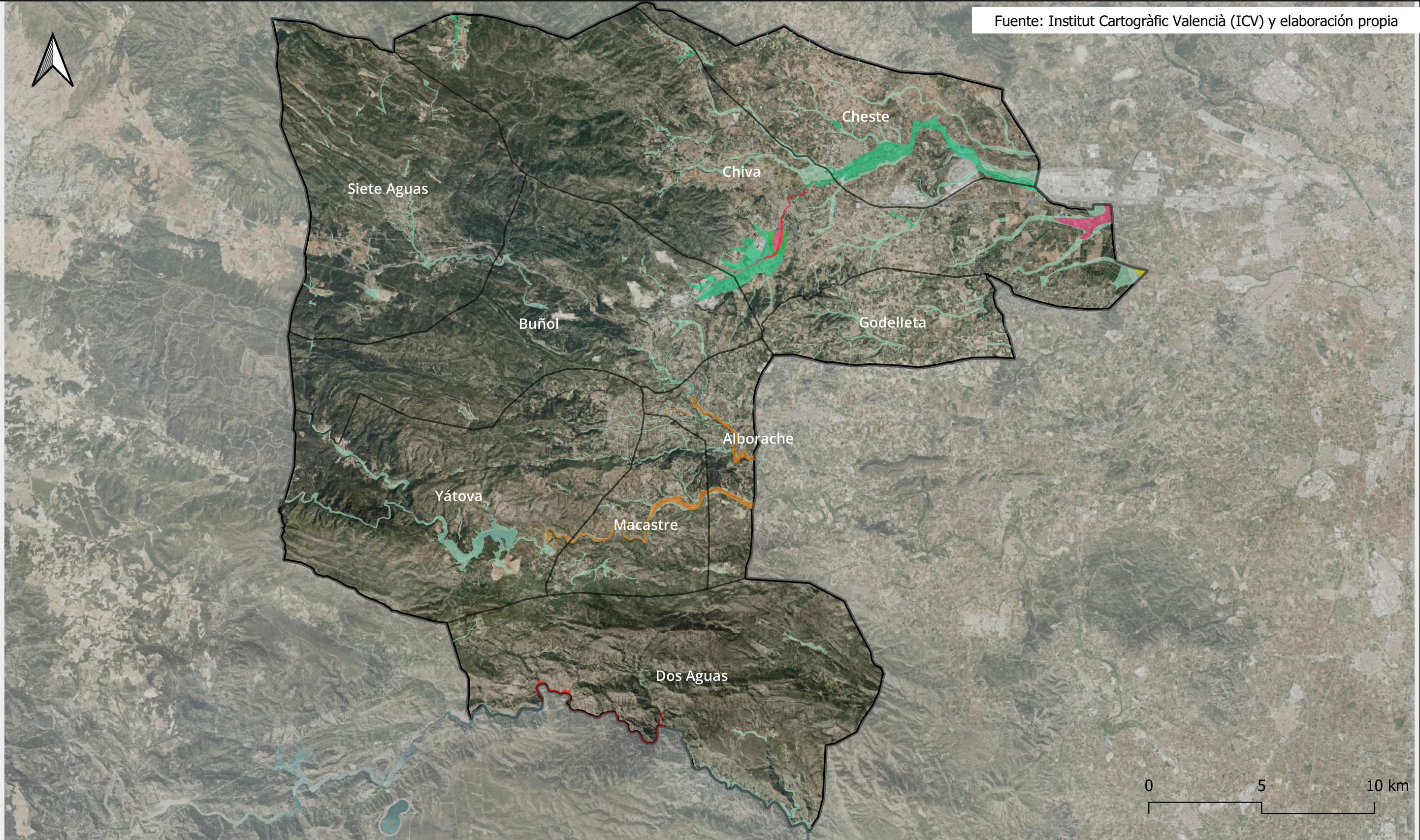

LEYENDA

- Nivel de peligrosidad 1
- Nivel de peligrosidad 2
- Nivel de peligrosidad 3
- Nivel de peligrosidad 4
- Nivel de peligrosidad 5
- Nivel de peligrosidad 6
- Nivel de peligrosidad 7



UNIVERSITAT
POLITÈCNICA
DE VALÈNCIA

PLAN DE ACCIÓN TERRITORIAL DE
LA HOYA DE BUÑOL (VALENCIA)

ESCUELA TÉCNICA SUPERIOR
DE INGENIEROS DE CAMINOS,
CANALES Y PUERTOS



AUTOR
Néstor Giménez Criado

FIRMA

TUTORES
Eric Gielen
J. Sergio Palencia Jiménez

ESCALA
1:165000

TÍTULO DEL PLANO
Plano I - 09: Peligrosidad por inundación

FECHA
Agosto de 2022

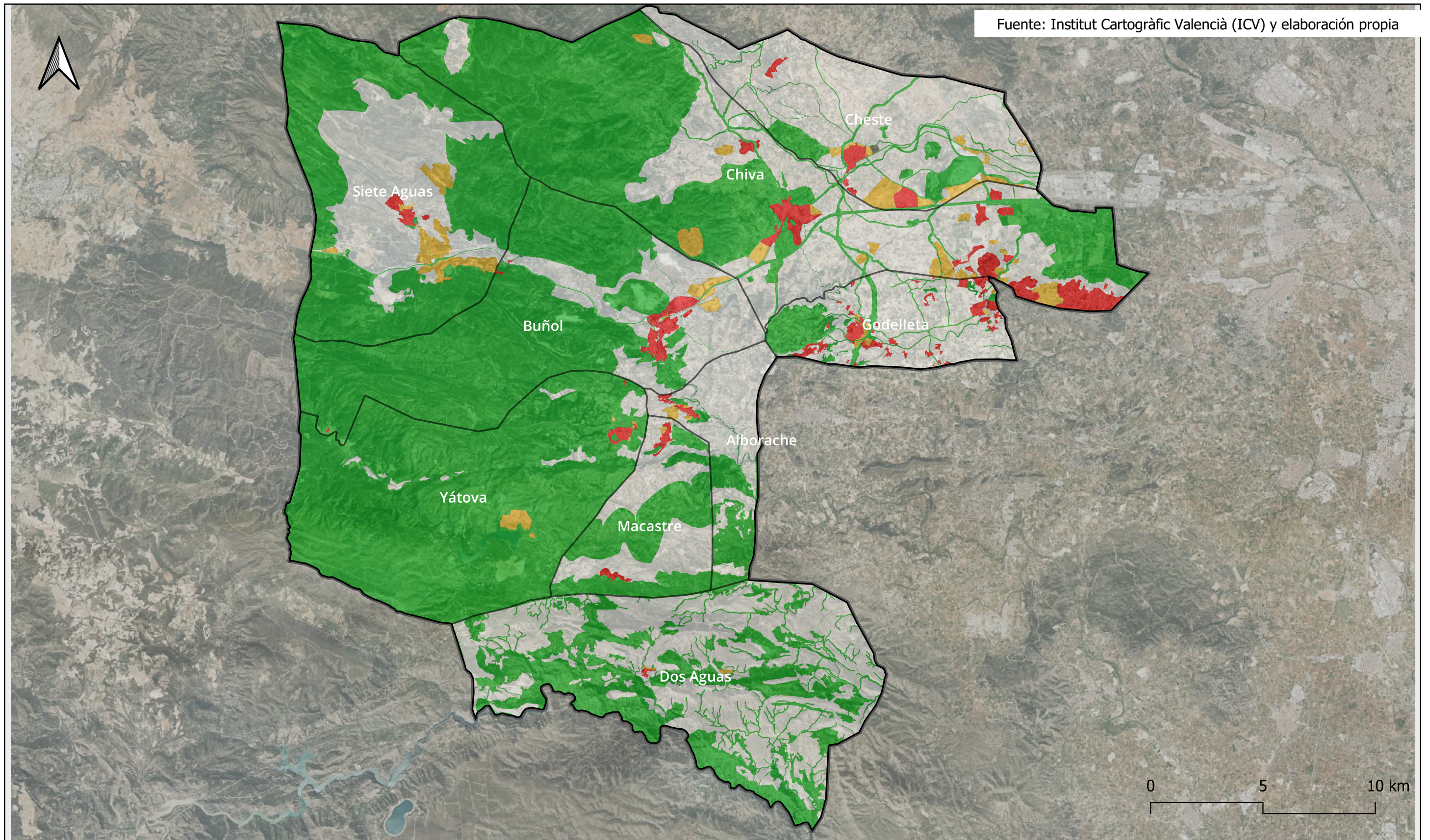

LEYENDA

- Suelo no urbanizable protegido
- Suelo urbano
- Suelo urbanizable
- Suelo no urbanizable común



UNIVERSITAT
POLITÈCNICA
DE VALÈNCIA

PLAN DE ACCIÓN TERRITORIAL DE
LA HOYA DE BUÑOL (VALENCIA)



AUTOR

Néstor Giménez Criado

FIRMA

TUTORES

Eric Gielen
J. Sergio Palencia Jiménez

ESCALA

1:165000

TÍTULO DEL PLANO

Plano I - 10: Clasificación régimen urbanístico

FECHA

Agosto de 2022

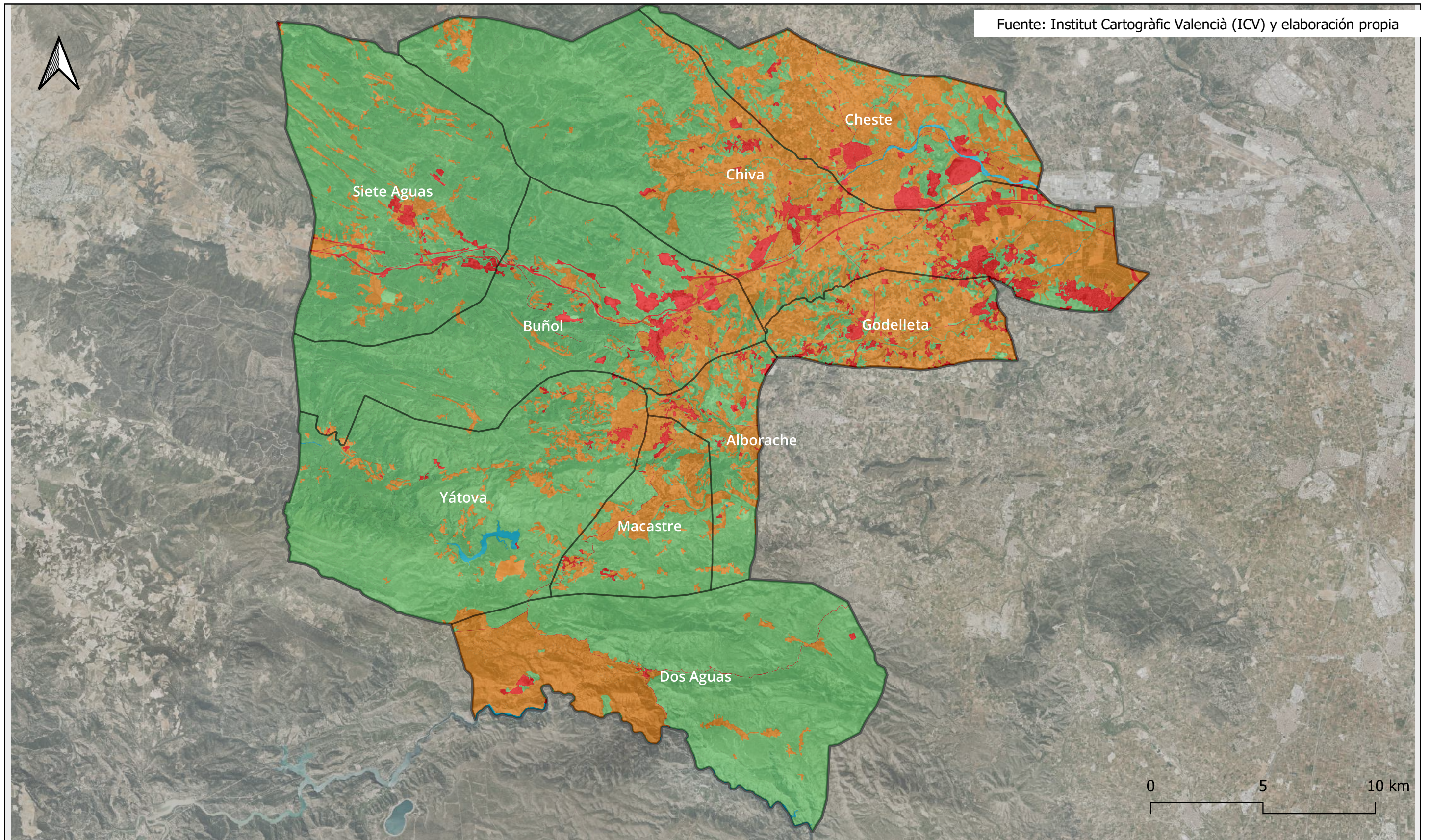

LEYENDA

- Coberturas artificiales
- Cultivos
- Espacios forestales naturales
- Coberturas de agua



UNIVERSITAT
POLITÈCNICA
DE VALÈNCIA

PLAN DE ACCIÓN TERRITORIAL DE
LA HOYA DE BUÑOL (VALENCIA)

ESCUELA TÉCNICA SUPERIOR
DE INGENIEROS DE CAMINOS,
CANALES Y PUERTOS



AUTOR

Néstor Giménez Criado

FIRMA

TUTORES

Eric Gielen
J. Sergio Palencia Jiménez

ESCALA

1:165000

TÍTULO DEL PLANO

Plano I - 11: Usos del suelo

FECHA

Agosto de 2022

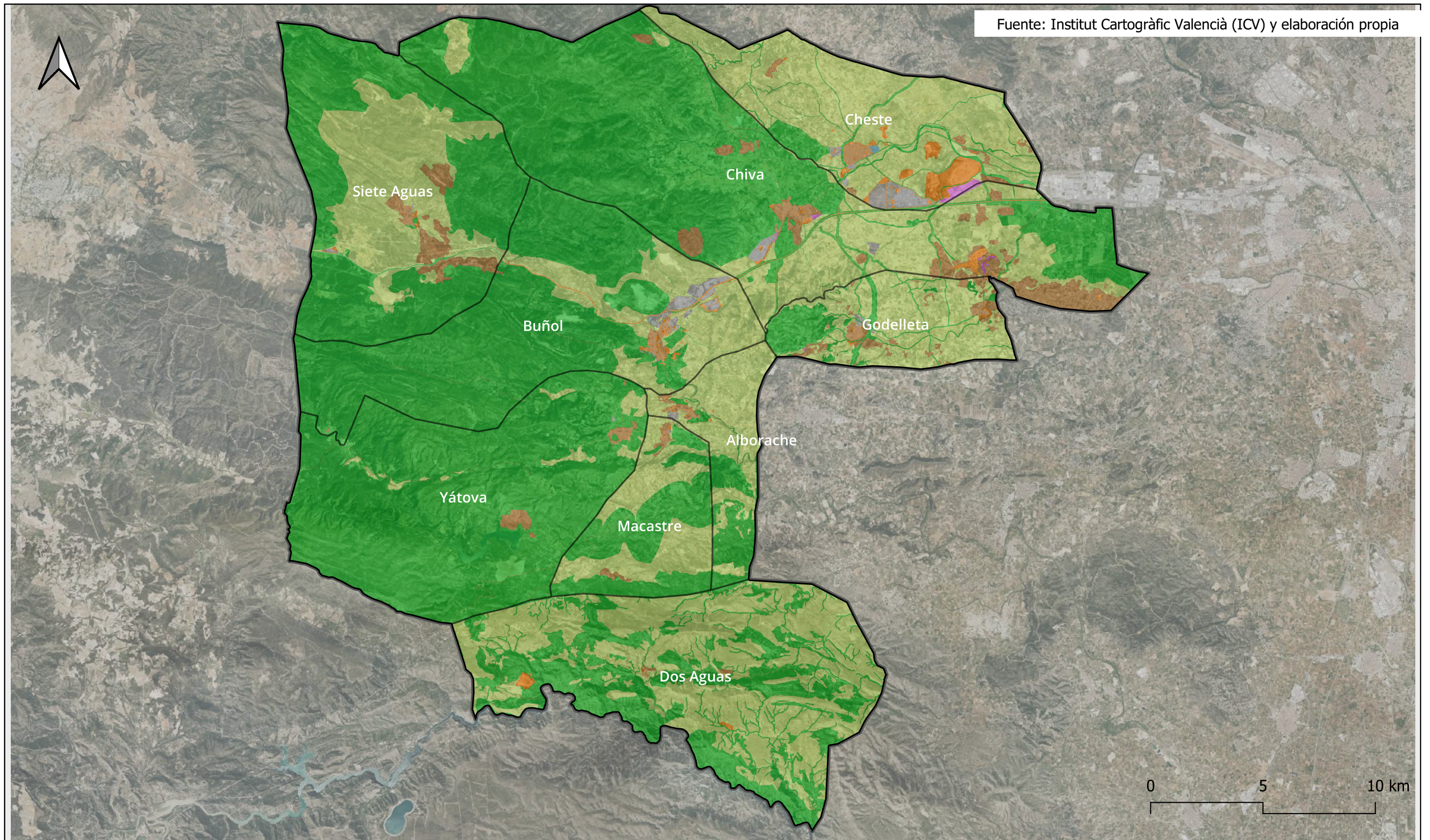

LEYENDA

	Dominio público		Común		Residencial		Dotacional
	Industrial		Protegido		Terciario		



UNIVERSITAT
POLITÈCNICA
DE VALÈNCIA

PLAN DE ACCIÓN TERRITORIAL DE
LA HOYA DE BUÑOL (VALENCIA)

ESCUELA TÉCNICA SUPERIOR
DE INGENIEROS DE CAMINOS,
CANALES Y PUERTOS



AUTOR

Néstor Giménez Criado

FIRMA

TUTORES

Eric Gielen
J. Sergio Palencia Jiménez

ESCALA

1:165000

TÍTULO DEL PLANO

Plano I - 12: Zonificación del suelo

FECHA

Agosto de 2022

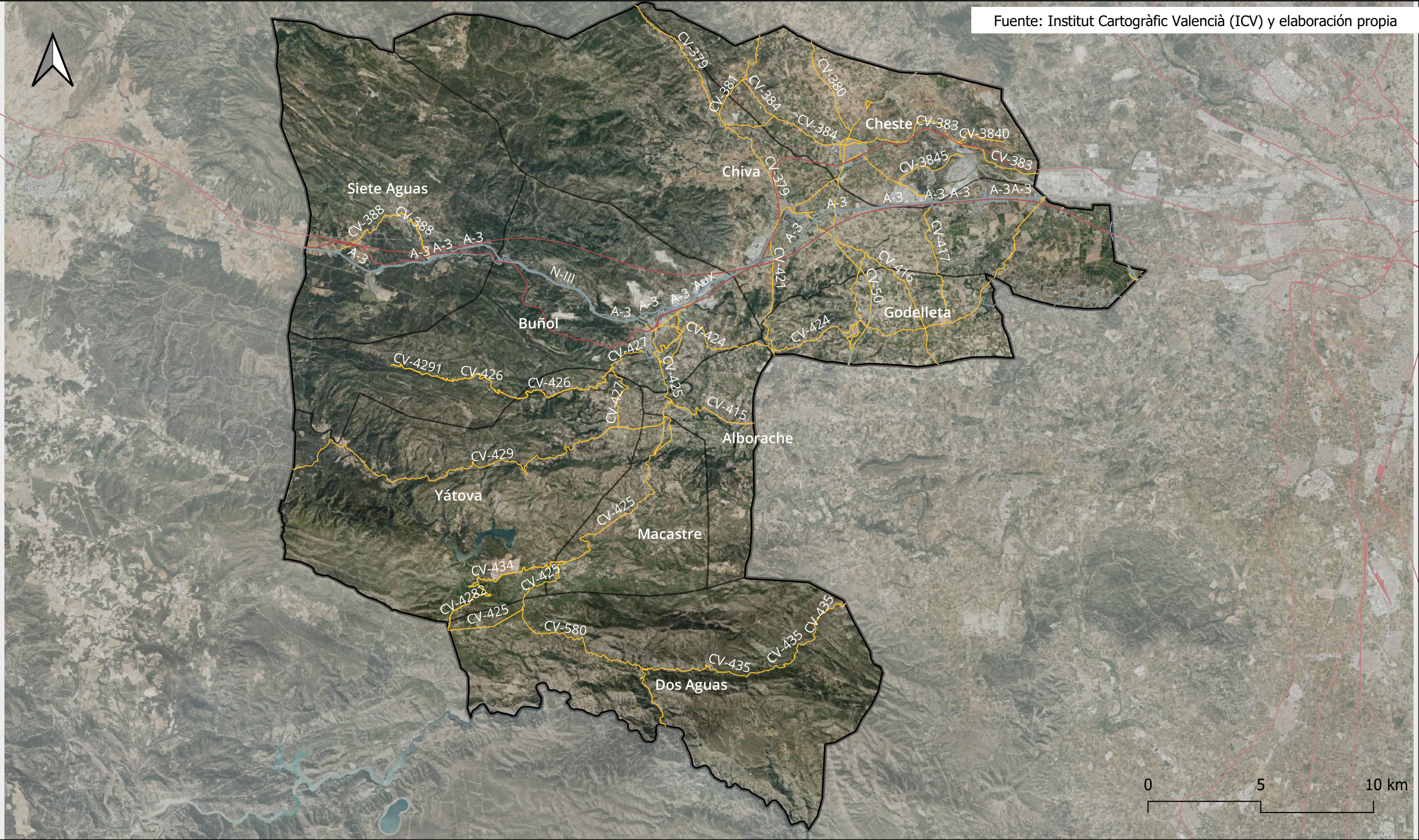

LEYENDA

- A-3 Aux N-III
A-7 CV Tramo vía FFCC



UNIVERSITAT
POLITÈCNICA
DE VALÈNCIA

PLAN DE ACCIÓN TERRITORIAL DE
LA HOYA DE BUÑOL (VALENCIA)

ESCUELA TÉCNICA SUPERIOR
DE INGENIEROS DE CAMINOS,
CANALES Y PUERTOS



AUTOR

Néstor Giménez Criado

FIRMA

TUTORES

Eric Gielen
J. Sergio Palencia Jiménez

ESCALA

1:165000

TÍTULO DEL PLANO

Plano I - 13: Red ferroviaria y de carreteras

FECHA

Agosto de 2022

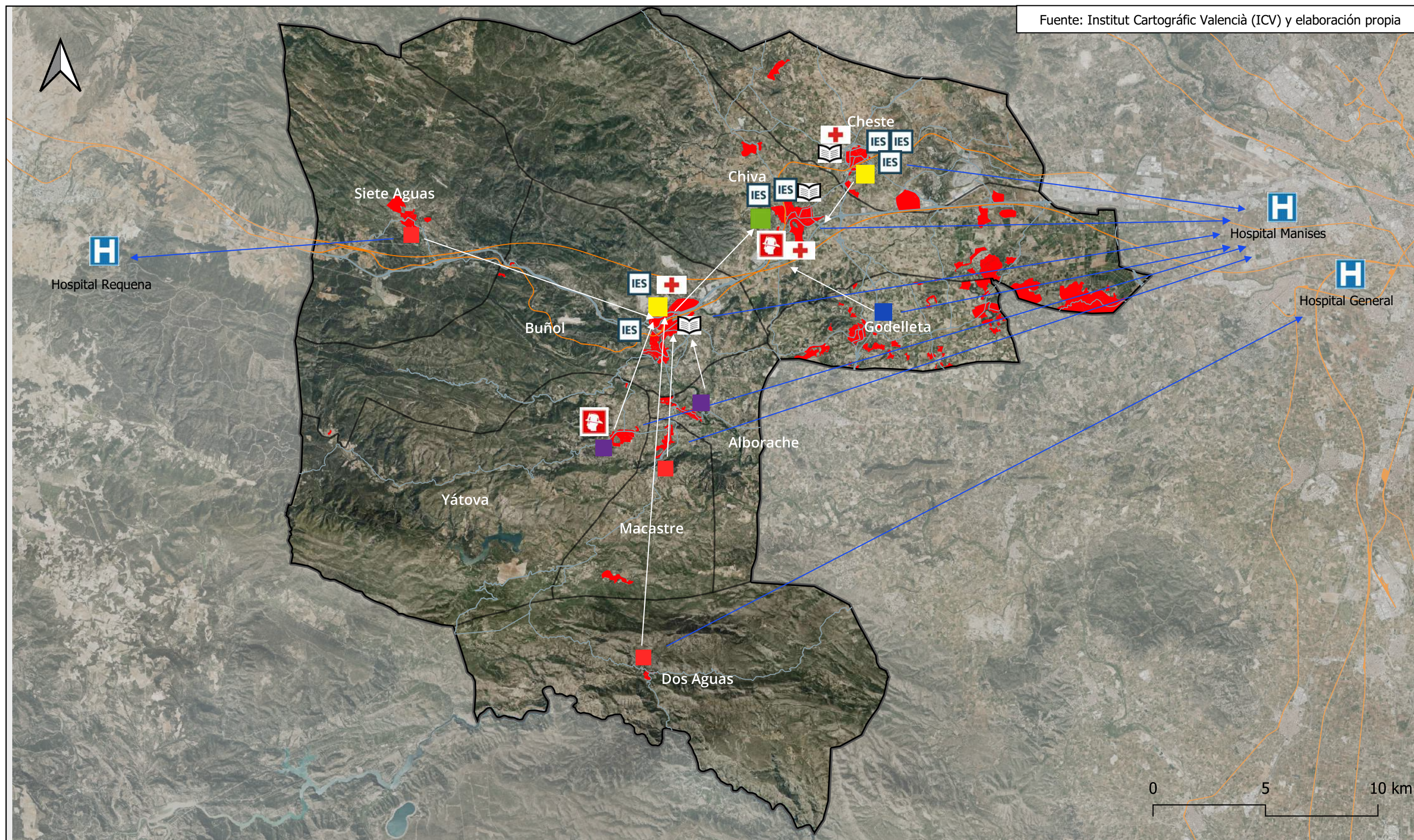

LEYENDA		Nivel 1	Nivel 2	Nivel 3	Nivel 4	Nivel 5
—	Infraestructura viaria					
→	Relación de dependencia					
📖	Biblioteca					
🚒	Estación de bomberos					
IES	Instituto de educación secundaria					
+	Centro de salud					
—	Tramo FFCC					
■	Núcleos urbanos					



AUTOR
Néstor Giménez Criado

PLAN DE ACCIÓN TERRITORIAL DE
LA HOYA DE BUÑOL (VALENCIA)

FIRMA

TUTORES
Eric Gielen
J. Sergio Palencia Jiménez

ESCUELA TÉCNICA SUPERIOR
DE INGENIEROS DE CAMINOS,
CANALES Y PUERTOS



ESCALA
1:165000

TÍTULO DEL PLANO
Plano I - 14: Modelo territorial actual

FECHA
Agosto de 2022