



*Paseo Geológico por Badajoz.*

*Por Luis Ángel Alseno Matilla.*

*En Embalse de Alange. (per manuelquires-google)*

*Archivo 4.*



*A levantarte y ver el campo que te espera.*

NE Hoja de Oliva de Mérida. Badajoz.  
(por Joaquim Machado-Google)



*Empezar el paseo por entre calimas doradas.*



Cuantos contrastes de relieves en este **archivo 4 del Paseo Geológico por Badajoz**. Llanuras infinitas en las que surgen tantas montañetas cuarzosas y pizarreñas, arroyos serpenteantes y espejos de embalses en los que se reflejan luminosos los silencios.

Para cuando vayas, tu y yo nos podemos ayudar de las siguientes Hojas, a escala 1:50.000, del Mapa Geológico Nacional del IGME : El SE de la de Villareal, 800; Olivenza, 801; La Albuera, 802; Almendralejo, 803; Oliva de Mérida, 804; Castuera, 805; Cabeza de Buey, 806, y el Oeste de la de Chillón, 807. Y sobre todo hemos de agradecer a cuantos fotógrafos nos han dejado en Google Earth sus bellas e ilusionadas imágenes. A todos gracias.

Pero, sobre todo, sé uno de ellos y vete al campo, disfruta de él, retrata las piedras y los paisajes que te dejan sin aliento y comparte..

Un saludo de Luis Angel Alonso Matilla.

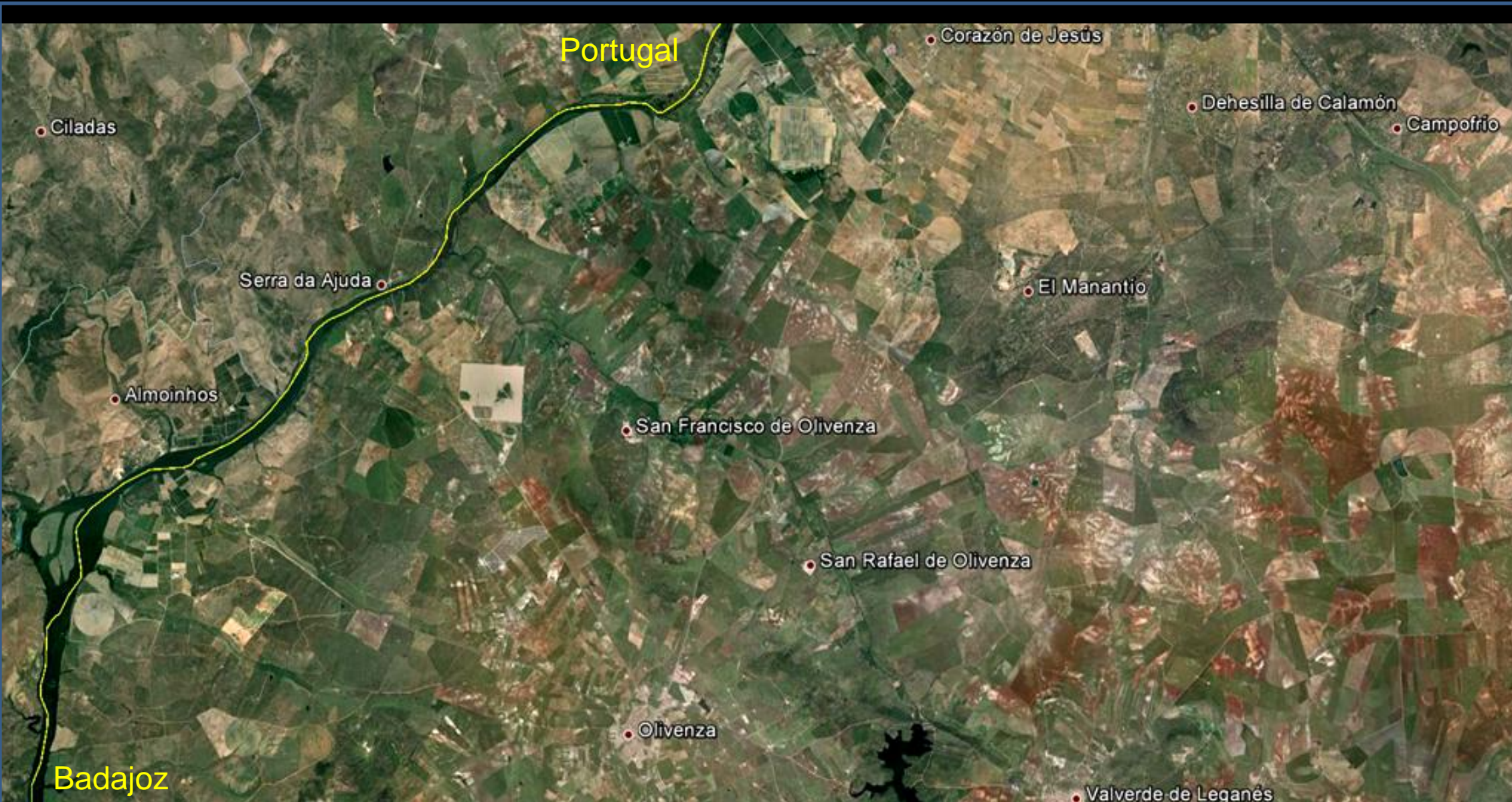

Entorno en las Hojas de Villareal, 800 y Olivenza, 801. Badajoz- Portugal



Río Guadiana, entre Portugal y Badajoz. NW  
Hoja de Olivenza. (por manuquads-google)



La inmensa llanura de materiales del Terciario de Dehesilla de Calamón, Badajoz, desde el aire. N Centro hoja de Olivenza. (por Menacho-Google)



Río Guadiana, entre Portugal y Badajoz. NE Hoja de Villareal. (por Grupo las 80 Boyas-Google)





Por el Terciario del NE de Manantio,  
Badajoz. Centro NE Hoja de Olivenza.



Pequeña charca en el Terciario de Cedeño, NW de Manantío. Centro Hoja de Olivenza, Badajoz. (por Manuel Pedrero-Google)



millifer 07

Puente de Ajuda N del Cortijo de la Peña del Gato. Portugal-Badajoz. W Centro Hoja de Villareal. (por Miguel Altea-Google)



Río Guadiana en materiales del Cámbrico Inf., W del Pico Malpica, NW Hoja de Olivenza, Badajoz.



Pequeño talud en el Terciario, Facies Badajoz. por el NE del Cortijo del Mimbrero, en el E de la Hoja de Olivenza, Badajoz.

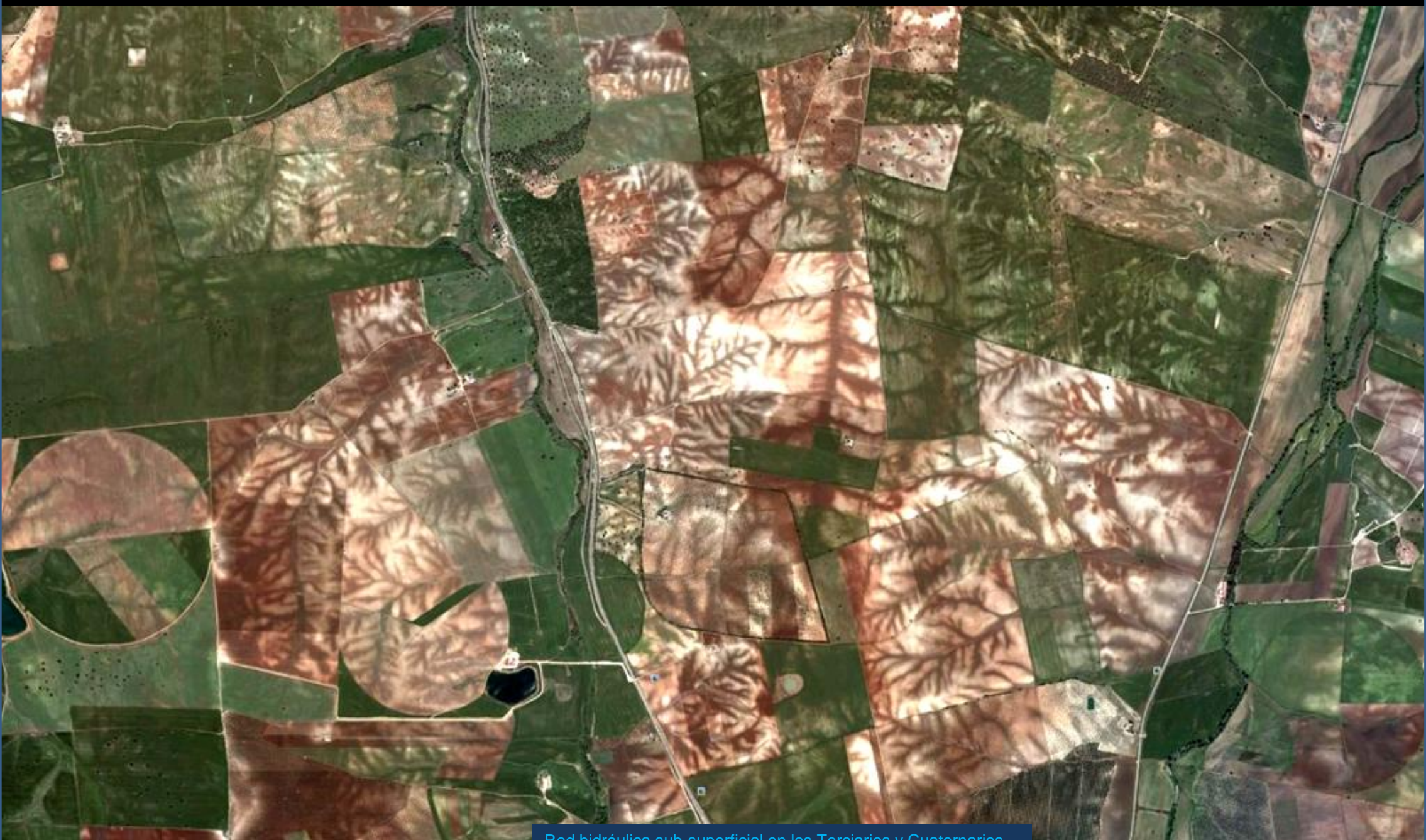

Red hidráulica sub-superficial en los Terciarios y Cuaternarios entre las Hojas de Olivenza y La Albuera. Badajoz.



Río Guadiana desde Portugal hacia Badajoz. En la Hoja de Villareal. (por Barragon-Google)



Por la Carretera a La Albuera. Campos en el Terciario.  
SE Hoja de Olivenza. (por viajeroandaluz-google)





Por el N del Embalse de Piedra Aguda. NW de Valverde de Leganés. S Centro Hoja de Olivenza-Badajoz.



Embalse de Piedra Aguda. NW de Valverde de Leganés. S Centro Hoja de Olivenza. (por Remi Rivero/Sergio CB-Google)





Cerrada del Embalse de Piedra Aguda. NW de Valverde de Leganés. S Centro Hoja de Olivenza-Badajoz. (por Sergio C B-Google)

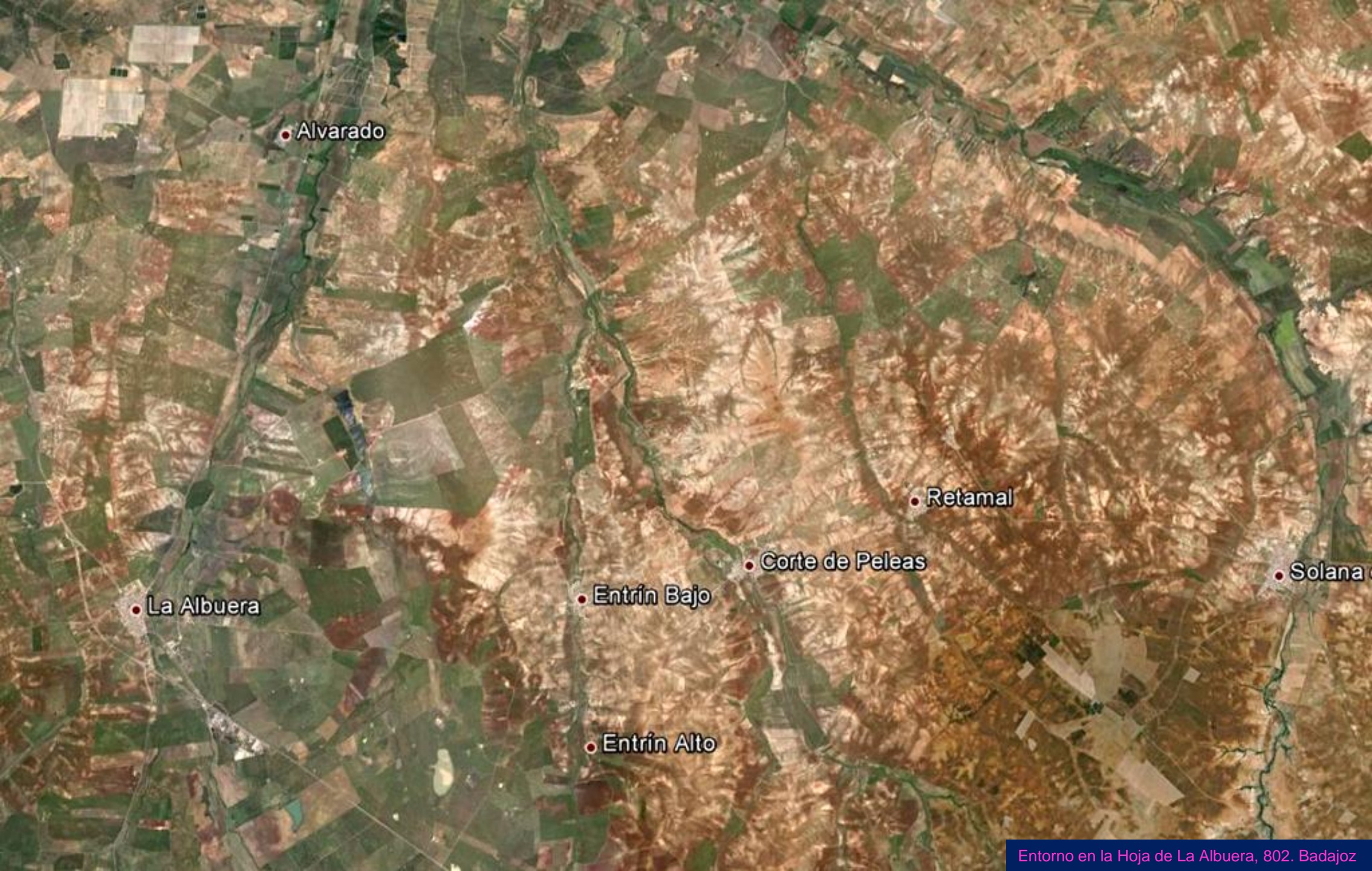

• Alvarado

• La Albuera

• Entrín Bajo

• Entrín Alto

• Corte de Peleas

• Retamal

• Solana



Llanuras en Cuaternarios y Terciarios a lo lejos. Al S de Alvarado. Con 180° al salir del pueblo. Badajoz. NW Hoja de La Albuera.





En el Terciario al NE del Cortijo del Tabacalero. NE Hoja de La Albuera, Badajoz.



Diferencias morfológicas de los freáticos sub-superficiales del Terciario y el Cuaternario. Doña Teresa El Olivar; NE de Cortegana, Badajoz. NE Hoja de La Albuera.



Detalle en campo del Terciario de la zona izquierda imagen anterior. Doña Teresa El Olivar; NE de Cortegana, Badajoz. NE Hoja de La Albuera. (por eduardodequintana-google)





Terciario, facies Almendralejo. N del cerro Nogala. Centro N Hoja de La Albuera, Badajoz. (por monjias-google)



Red de drenaje sub-superficial en el Terciarío de La Florida, W Hoja de La Albuera, Badajoz.



En la zona de la imagen anterior no se pueden apreciar dichos freáticos sub-superficiales. Pero si se ven las flores ...NW de La Albuera. Badajoz. (por viajeroandaluz-google)



Por el Terciario, facies Almendralejo. Santa Marta, SE de Corte de Peleas, SE Hoja de La Albuera, Badajoz. (por Fran Paredes-Google)



Complejo lagunar de La Albuera. En Plioceno, Terciario. SW Hoja, Badajoz. (por Senexfa-Google)

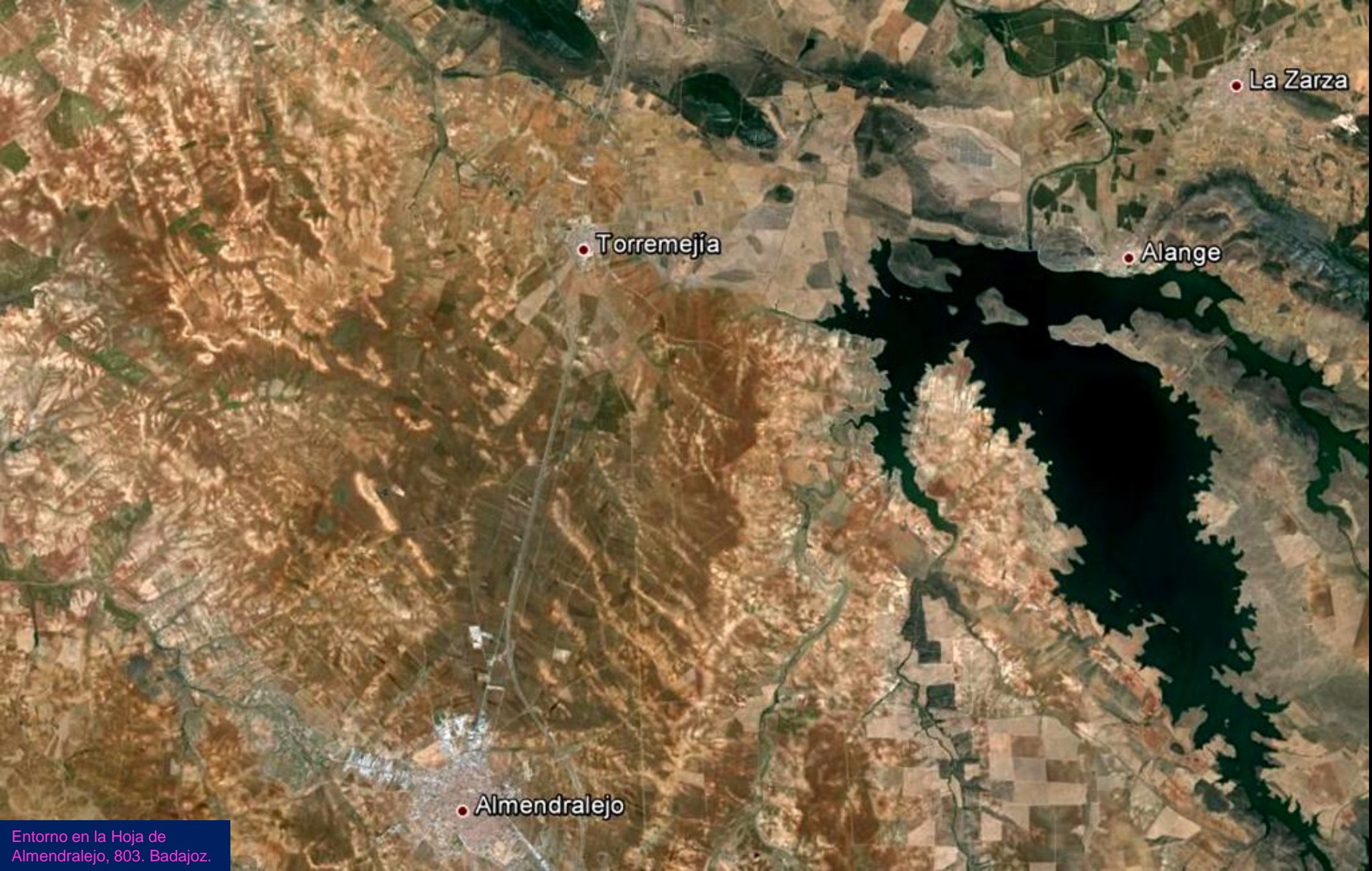

• La Zarza

• Torremejía

• Alange

• Almendralejo

Entorno en la Hoja de  
Almendralejo, 803. Badajoz.

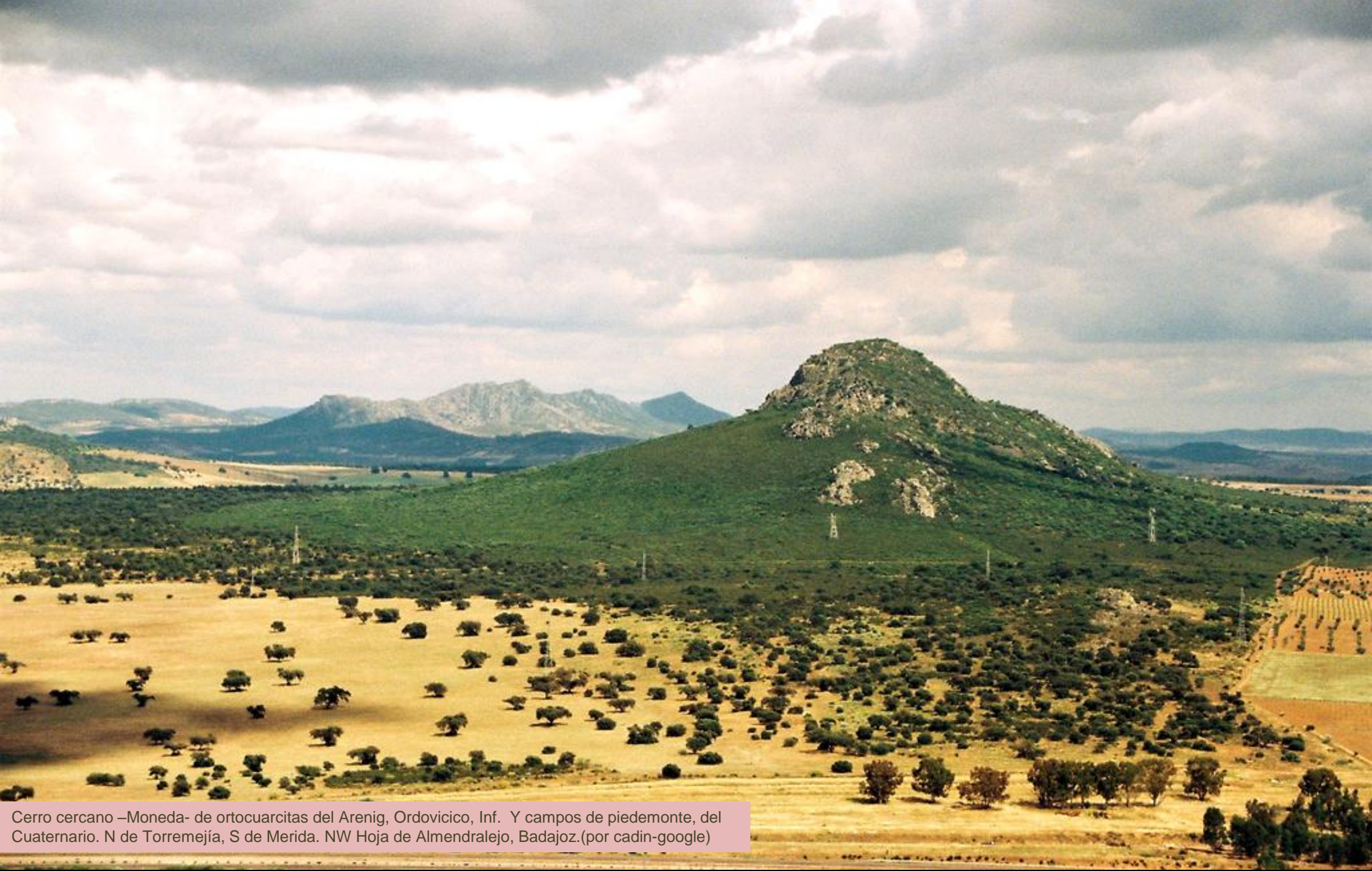

Cerro cercano –Moneda- de ortocuarzitas del Arenig, Ordovícico, Inf. Y campos de piedemonte, del Cuaternario. N de Torremejía. S de Mérida. NW Hoja de Almendralejo, Badajoz.(por cadin-google)



Ortocuarcitas del Arenig, Ordovícico, Inf., falladas, y con sistemas de diaclasas ortogonales. Zona del Cerro La Grajera. NE Torremejía, S de Mérida. NW Hoja de Almendralejo, Badajoz. (por mijelan-google)





Relieves suaves de ortocuarcitas del Arenig, Ordovícico, Inf., falladas. Arriba, perspectiva desde el S- relieve realzado. Abajo en campo, desde el W. Zona del Cerro La Grajera. NE Torremejía, S de Mérida. NW Hoja de Almendralejo, Badajoz.



Río Matachel, afluente del Guadiana, W de La Zarza de Alange, NE Hoja de Almendralejo, Badajoz. (por zaratc-google)



Cantera en los materiales del Ordovícico-Devónico. SE de La Zarza de Alange, NE Hoja de Almendralejo, Badajoz. (por paco\_campos-google)



Mina La Zarza. Cantera en los materiales del Ordovícico-Devónico. SE de La Zarza de Alange, NE Hoja de Almendralejo, Badajoz. (por Cascabullo/LM1965-Google)





Red hidrográfica sub-superficial en los Terciarios-Miocenos y Cuaternarios  
En Los Hitos, en el NW de la Hoja de Almendralejo, Badajoz.



Al W de Alange, Badajoz. (por Igf\_Viajero-google)



Ortocuarcitas blancas armoricanas, del Ordovícico Inf. Castillo de Alange, W del Pueblo, Badajoz. (por jorge matute-google)

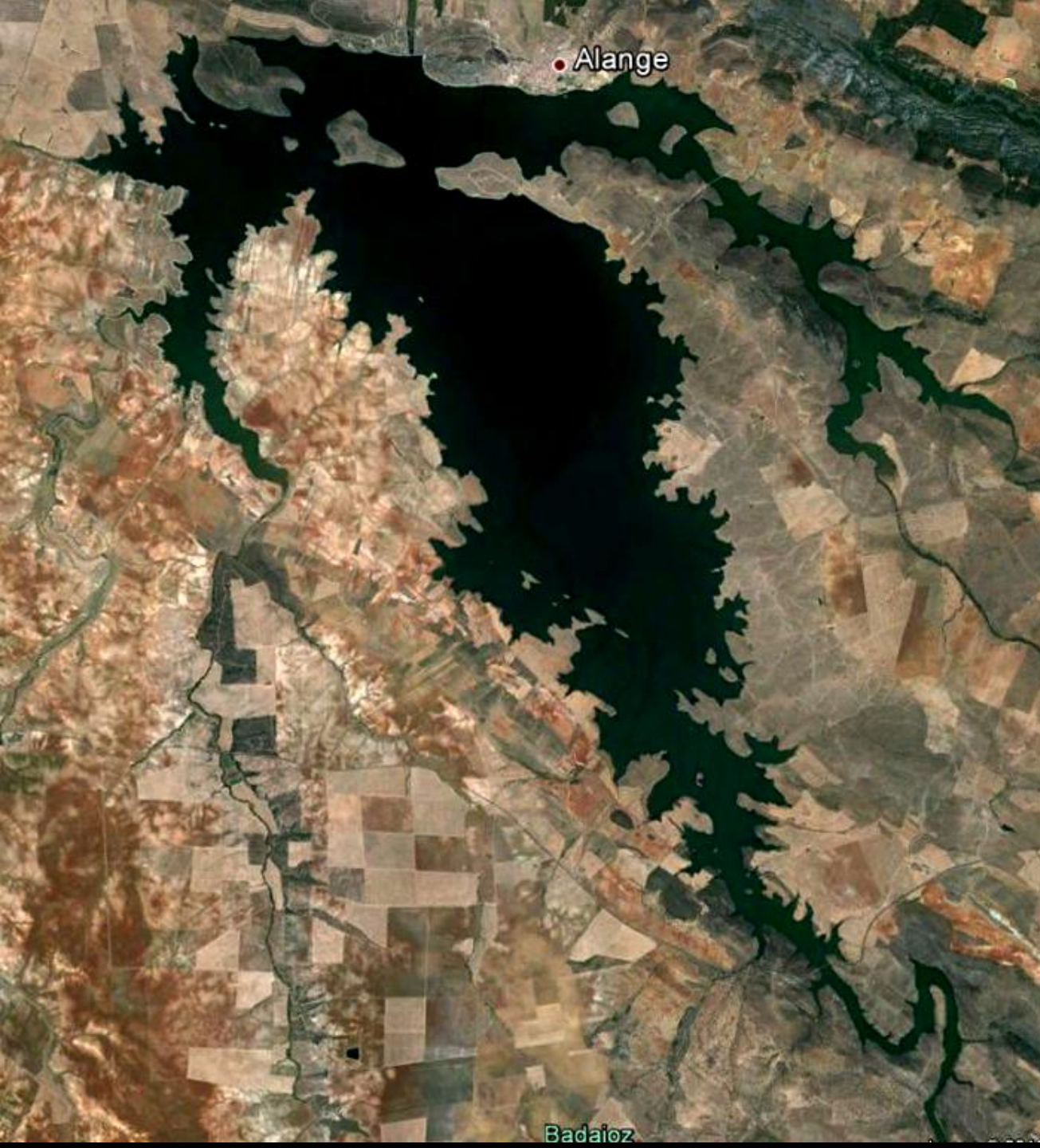

Embalse de Alange, W del pueblo. Badajoz. NE Hoja de Almedralejo. Detalle de cerrada.





Estribo izq. Embalse de Alange. W del pueblo. Badajoz. Ortocuarzitas blancas armoricanas, del Arenig, en la cumbre; pizarras y areniscas violáceas del Tremadoc. Ordovícico Inf. (por Pacomo-Google)



Cerrada del Embalse de Alange, W del pueblo. Badajoz. Ortoquarcitas blancas armoricanas, del Ordovícico Inf. Castillo de Alange. Río Matachel. NE Hoja de Almedralejo. (por Aristocles-Google)



Detalle de la Cerrada del Embalse de Alange, W del pueblo. Badajoz. Ortocuar citas blancas armoricanas, del Ordovícico Inf. Castillo de Alange. NE Hoja de Almendralejo.(por Paco Romero-Google)



Arcosas del Ordovícico Inf. Estribo Der., Embalse de Alange. Badajoz. NE Hoja de Almendralejo.



Mallazo sobre arcosas rosas y pizarras violáceas del Ordovícico Inf. Estribo Izq., Embalse de Alange. Badajoz. NE Hoja de Almendralejo.

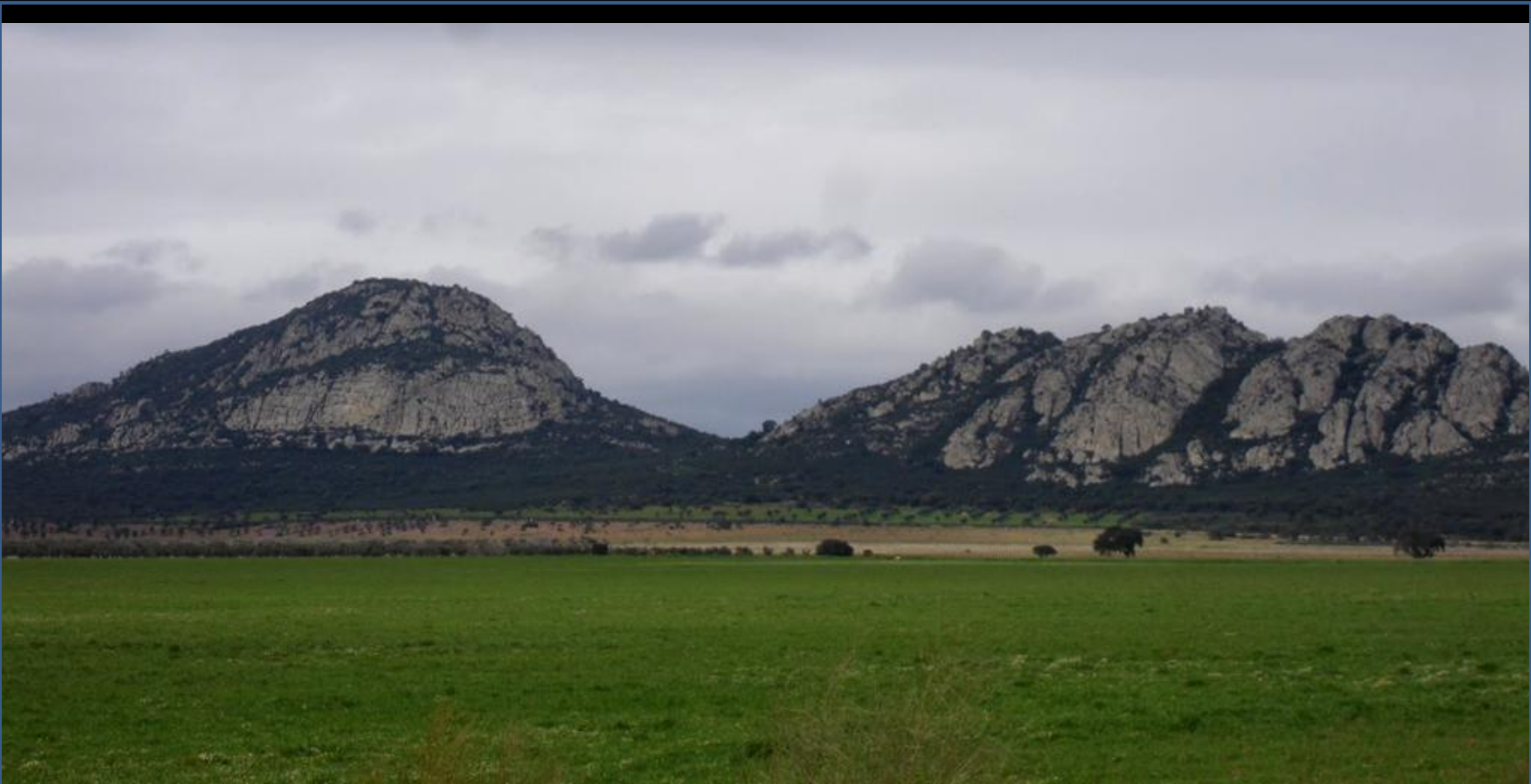

Ortocuarcitas blancas armoricanas, del Ordovícico Inf., falladas. NE Hoja de Almendralejo. (por jorge matute-google)



En Embalse de Alange, W del pueblo. Badajoz. NE Hoja de Almendralejo. (por JMAguilar-google)



En Embalse de Alange, W del pueblo. Badajoz.  
NE Hoja de Almendralejo. (por tgya-google)





Pizarras y cuarcitas del Ordovícico?. Dehesa de Las Yeguas. E Hoja de Almendralejo, Badajoz.



Tectónica intensa en las cuarcitas del Ordovícico?. Dehesa de Las Yeguas. E Hoja de Almedralejo, Badajoz.



Tectónica intensa en las cuarcitas del Ordovícico?. Dehesa de Las Yeguas. E Hoja de Almedralejo, Badajoz.



Por terrenos del Mioceno. Cortijo del Potosí, Aceuchal SW Hoja de Almendralejo, Badajoz. (por viajeroandaluz-google)



Pizarras del Proterozoico. S Casa Mesa Romera. SE Hoja de Almendralejo, Badajoz.



En el Cuaternario al S de Almendralejo. SW Hoja. Badajoz. (por Jerónimo Gomato-Google)



Cuarcitas blancas del Ordovícico. SE Hoja de Almendralejo. Badajoz. Zona de Sierra Colorada



Cuarcitas blancas del Ordovícico. SE Hoja de Almodralejo. Badajoz. Zona de Sierra Colorada





● Oliva de Mérida

● Manchita

● Palomas

Entorno en la Hoja de Oliva de Mérida, 804. Badajoz.



Por el N de Oliva de Mérida. Badajoz. NW Hoja. (por tgya-google)

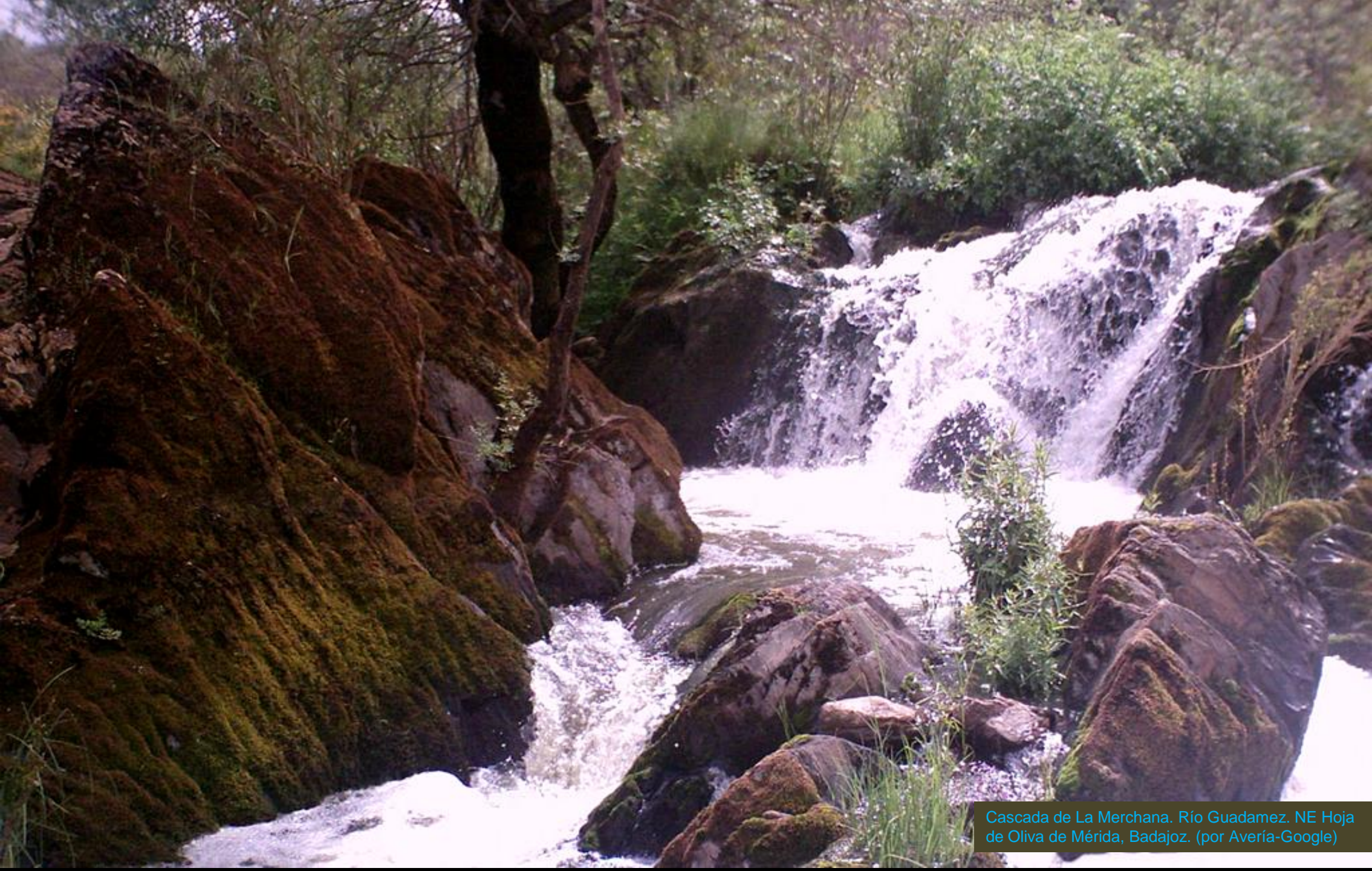

Cascada de La Merchana. Río Guadamez. NE Hoja de Oliva de Mérida, Badajoz. (por Avería-Google)



Puente del Arroyo. Cristina, Badajoz. NW Hoja de Almedralejo. (por Santiago Isidoro-Google)



Relieves de cuarcitas del Ordovícico de la Sierra de La Oliva en Oliva de Mérida. Badajoz. Campos de volcánitas del Precámbrico, y Cuaternario. NW Hoja. (por tgya-google)



Los relieves cuarcíticos Ordovícicos, fallados, de la Sierra de Peñas Blancas y Oliva, rodeados de terrenos del Paleozoico y Precámbrico- W Hoja de Oliva de Mérida,- SW del Pueblo. Badajoz.



*Ya sé que no se ven los Precámbricos ni los Paleozoicos del Este de Palomas, en el SW de la Hoja de Oliva de Mérida. Badajoz. Buena, ¿Y?.* (por juanjo68-google)

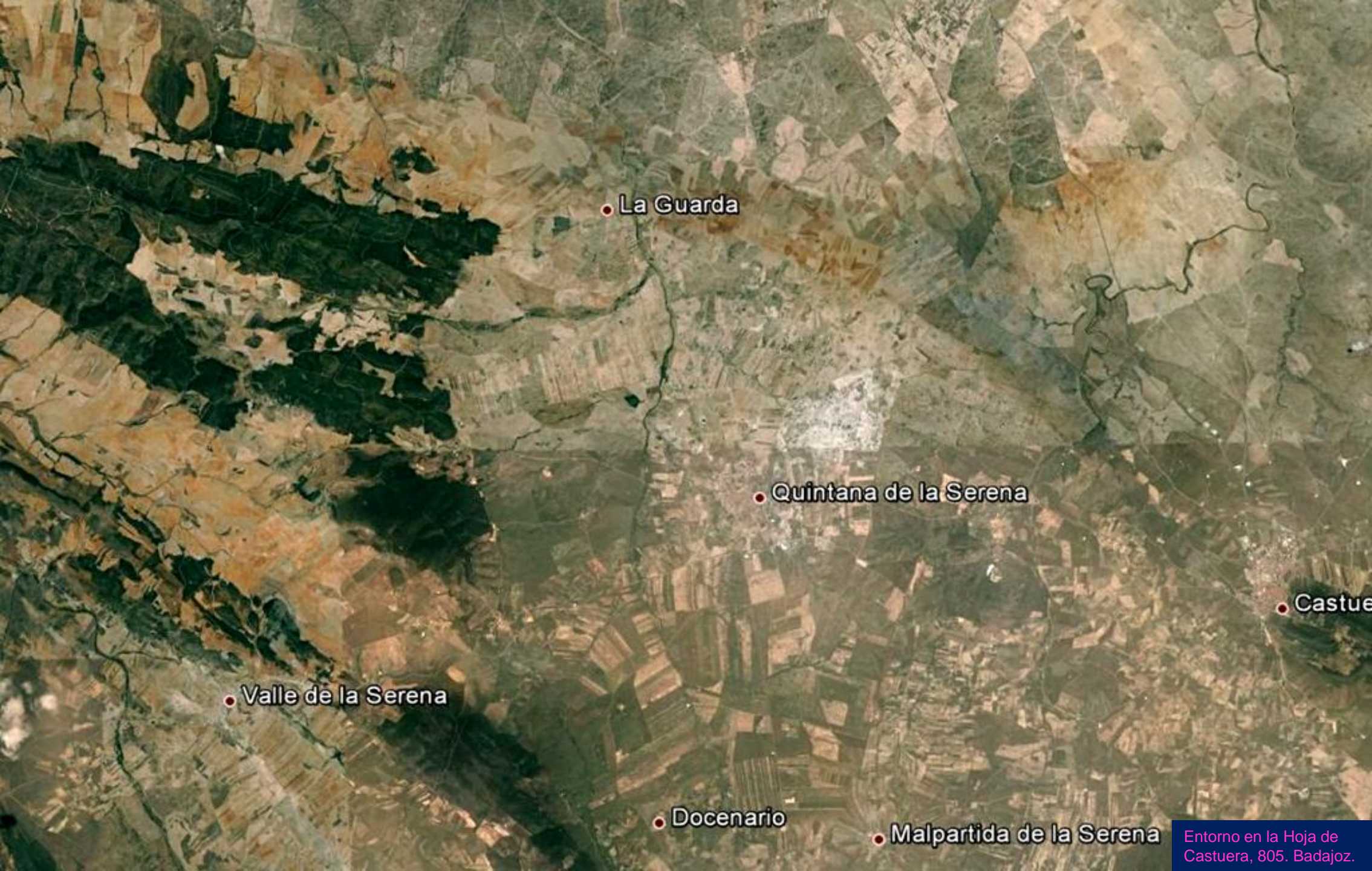

• La Guarda

• Quintana de la Serena

• Castue

• Valle de la Serena

• Docenario

• Malpartida de la Serena

Entorno en la Hoja de Castuera, 805. Badajoz.





Desde las cuarcitas masivas blancas, del Arenig, Ordovícico Inf., del Puerto de La Cabra. NW Hoja de Castuera, Badajoz. (por pepote-google)



Río Ortega entre granitos de dos micas. La Guarda, Molino. Magacela, Badajoz. N Hoja de Castuera. (por orellanita-google)



Pequeñas charcas en los granitos de dos micas en la zona de Las Moruchas. N Hoja de Castuera.

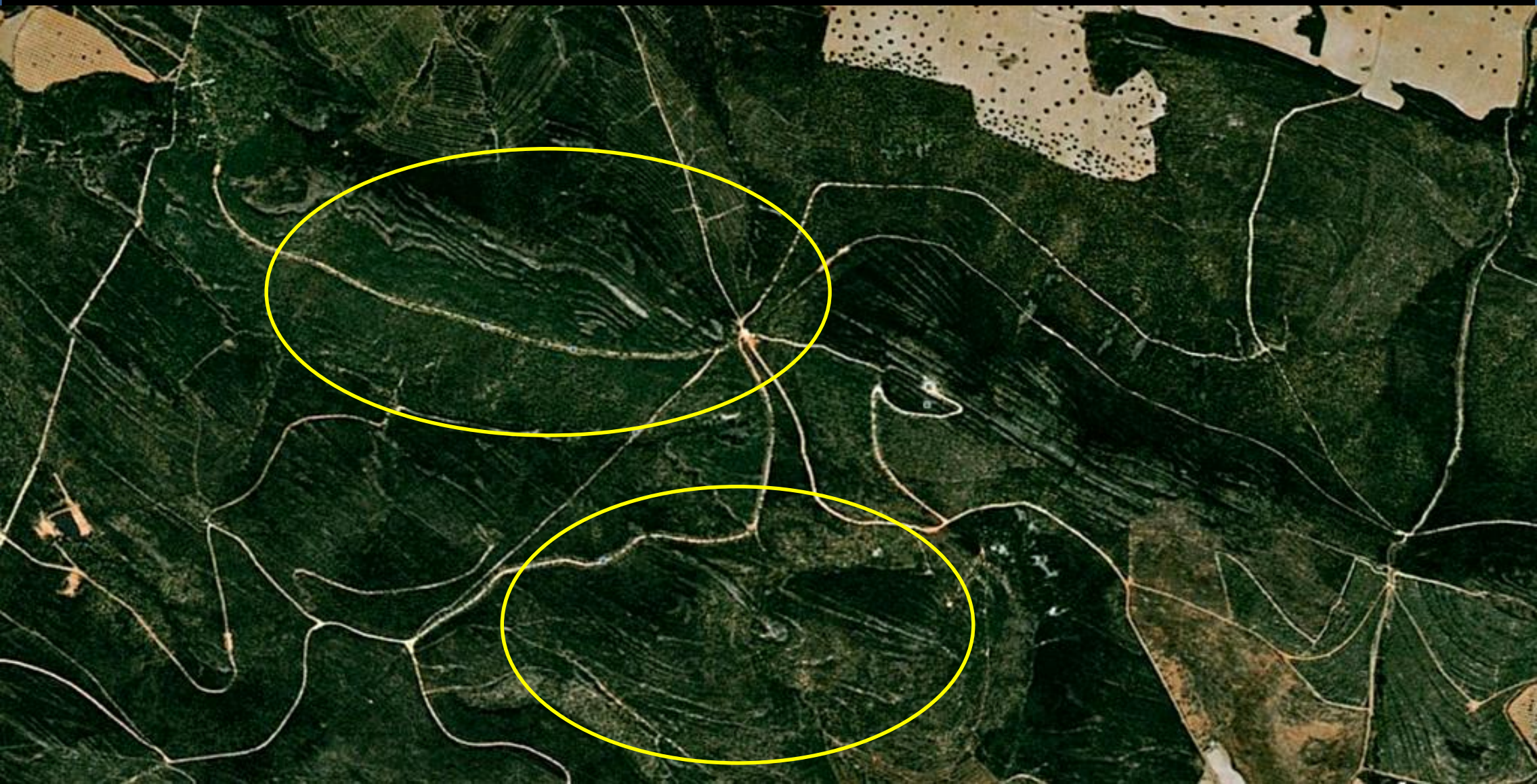

Materiales del Arenigiense- Ordovícico Inf. tectonizados. N de la Sierra de La Lapa. Puerto de La Cabra. NW Hoja de Castuera, Badajoz.



Por los granitos de dos micas al NE de La Guarda, N Centro Hoja de Castuera, Badajoz.



Arenas en zona de pizarras del Precámbrico. En Miraflores, Castuera, Badajoz. ENE Hoja. (por extremeño-google)



Estratos verticales de pizarras y cuarcitas del Devónico Inf.  
SW Hoja de Castuera- SE de la de Oliva de Mérida, Badajoz.



Estratos con fuerte buzamiento de las cuarcitas ferruginosas y pizarras, del Devónico Inf. N de Las Meninas, SW Hoja de Castuera- SE de la de Oliva de Mérida, Badajoz.





Estratos con fuerte buzamiento de las cuarcitas ferruginosas del Devónico Inf. N de Las Merinas, SW Hoja de Castuera- SE de la de Oliva de Mérida, Badajoz.



Río Guadamez por entre los granitos de dos micas. Valle de La Serena, Badajoz. SW Hoja de Castuera. (por manuelquiros-google)



Zona de cuarcitas ferruginosas del Devónico Inf.  
SW Sierra de La Dehesa, SW Hoja de Castuera



Zona de cuarcitas y pizarras ferruginosas del Devónico Inf. SW Sierra de La Dehesa, SW Hoja de Castuera



Por las cuarcitas- armoricanas- del Ordovícico Inf., en la cara N de la Sierra de Castuera. SE de la Hoja. Badajoz. (por DiegoRM-Google)



Campos en Terciario y Cuaternario al E de Castuera, Badajoz. SE de la Hoja. (por Pablo Cabanillas-Google)



Familias de discontinuidades en las pizarras y areniscas del Ordovícico Med.-Sup. Al S de Castuera, SE Hoja. Badajoz.

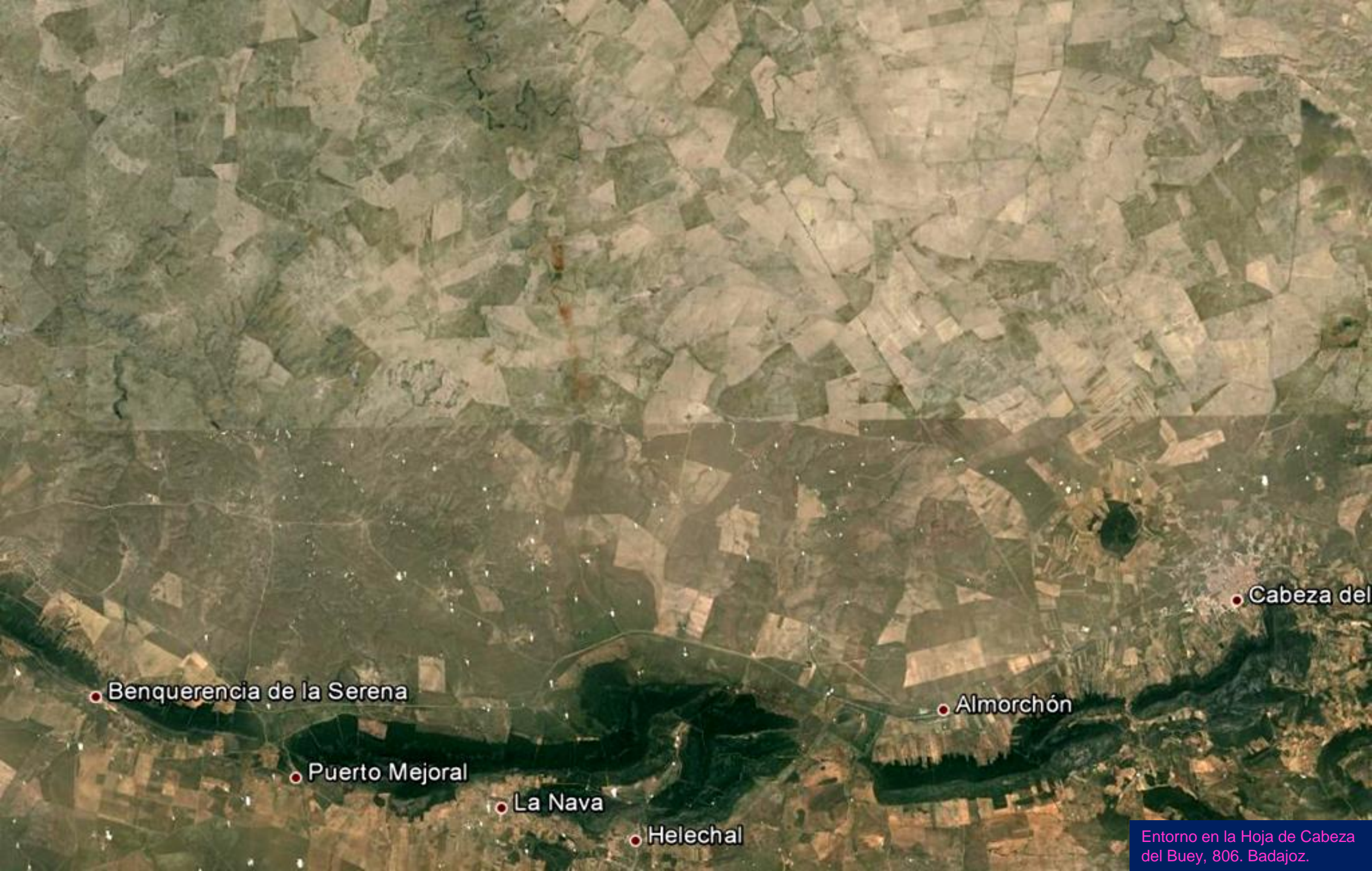

Benquerencia de la Serena

Puerto Mejoral

La Nava

Helechal

Almorchón

Cabeza del Buey

Entorno en la Hoja de Cabeza del Buey, 806. Badajoz.





Por terrenos del Precámbrico en la zona de la Casa del Moroquil, en el NW de la Hoja de Cabeza del Buey, Badajoz.



Pequeño talud de pizarras y grauvacas tectonizadas del Precámbrico. Los Degollados. NW Hoja de Cabeza de Buey.



Pequeño talud de pizarras y grauvacas tectonizadas del Precámbrico. Los Degollados. NW Hoja de Cabeza de Buey.



Arroyo El Mejoral entre terrenos de pizarras y grauvacas del Precámbrico. E de Castuera. NW Hoja de Cabeza de Buey. (por kikoesperilla-google)



Río Almorchón, E de Castuera. NW Hoja de Cabeza de Buey. (por DiegoRM-Google)



Por los alrededores del trazado meandriforme del Río Almorchón, entre terrenos de pizarras y grauvacas del Precámbrico. E de Castuera. NCentro Hoja de Cabeza de Buey. (por DiegoRM-Google)



Por terrenos de pizarras y grauwacas del Precámbrico. Por La Serena, E de Castuera. NCentro E Hoja de Cabeza de Buey. (por DiegoRM-Google)



NE Hoja de Cabeza de Buey. N del pueblo. (por DiegoRM-Google)

*Quantas llanuras inmensas en estos terrenos del Precámbrico... Nos lo dicen las sierras.*



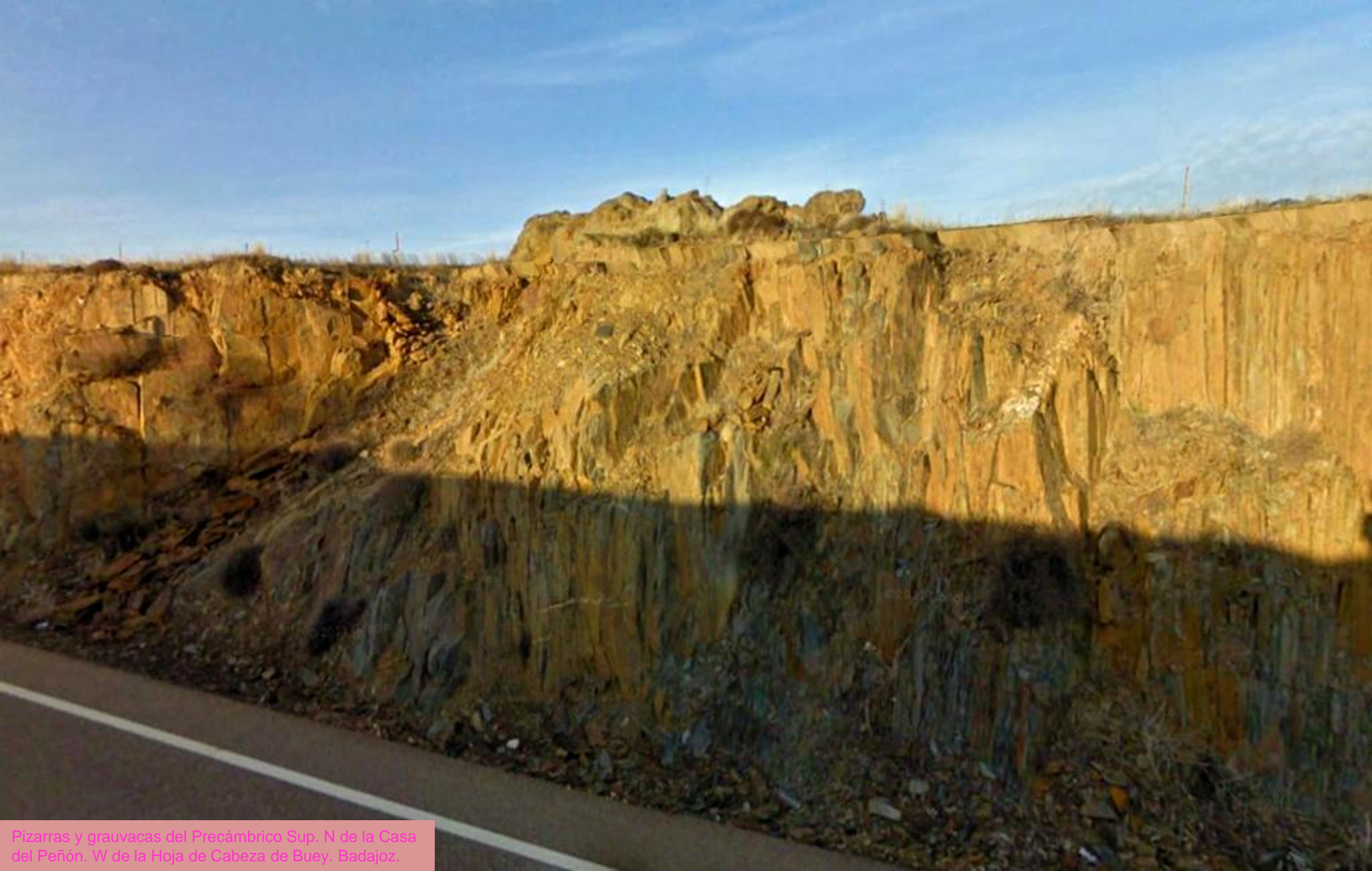

Pizarras y grauvacas del Precámbrico Sup. N de la Casa del Peñón. W de la Hoja de Cabeza de Buey. Badajoz.



Pizarras y grauvacas del Precámbrico Sup. N de la Casa del Peñón. W de la Hoja de Cabeza de Buey. Badajoz.



Por campos desarrollados en las pizarras y grauvacas del Precámbrico Sup. E de Castuera. SW de la Hoja de Cabeza de Buey. Badajoz. (por kikoesperilla-google)



Pizarras y grauwacas del Precámbrico Sup. N de Cabeza de Buey. Badajoz. SE de la Hoja.



Cuarcitas armoricanas del Ordovícico Inf. Al E de Cabeza de Buey, Badajoz. SE Hoja. (por yson-google)



Cuarcitas armoricanas del Arenig, Ordovícico Inf., de la Sierra de Benquerencia. SW Hoja de Cabeza de Buey. (por asgea-google)



Perspectivas desde el S, -relieve realzado- del entorno de las Sierras de La Osa, del Pedregoso y del Aliso, de relieves Ordovícicos, fuertemente fallados. S de Cabeza del Buey. Badajoz. SE Hoja.



Cerro de cuarcitas armoricanas del Arenig, Ordovícico Inf., de El Montón, Helechal, Badajoz. SW Hoja de Cabeza de Buey. (por JuanPineda-google)





Valle de Cuaternario enmarcado por las cuarcitas del Ordovícico, Inf., en La Nava de Benquerencia, Badajoz. SW Hoja de Cabeza del Buey. (por Majanublao-Google)



Helechal y las cuarcitas armoricanas del Arenig, Ordovícico Inf., de Las Lastras, al N del pueblo. SW Hoja de Cabeza del Buey, Badajoz. (por manuelquiros-google)



Las cuarcitas armoricanas del Arenig, Ordovícico Inf., de los cerros de Benquerencia de La Serena, y el valle Cuaternario. SW Hoja de Cabeza del Buey, Badajoz.

Badajoz- Ciudad Real.

PeñalsordcCapilla

Zarza-Capilla

Chillón

Guadalmez

Córdoba.

Entorno en la Hoja de Chillón, 807.  
Badajoz- Ciudad Real-Córdoba.

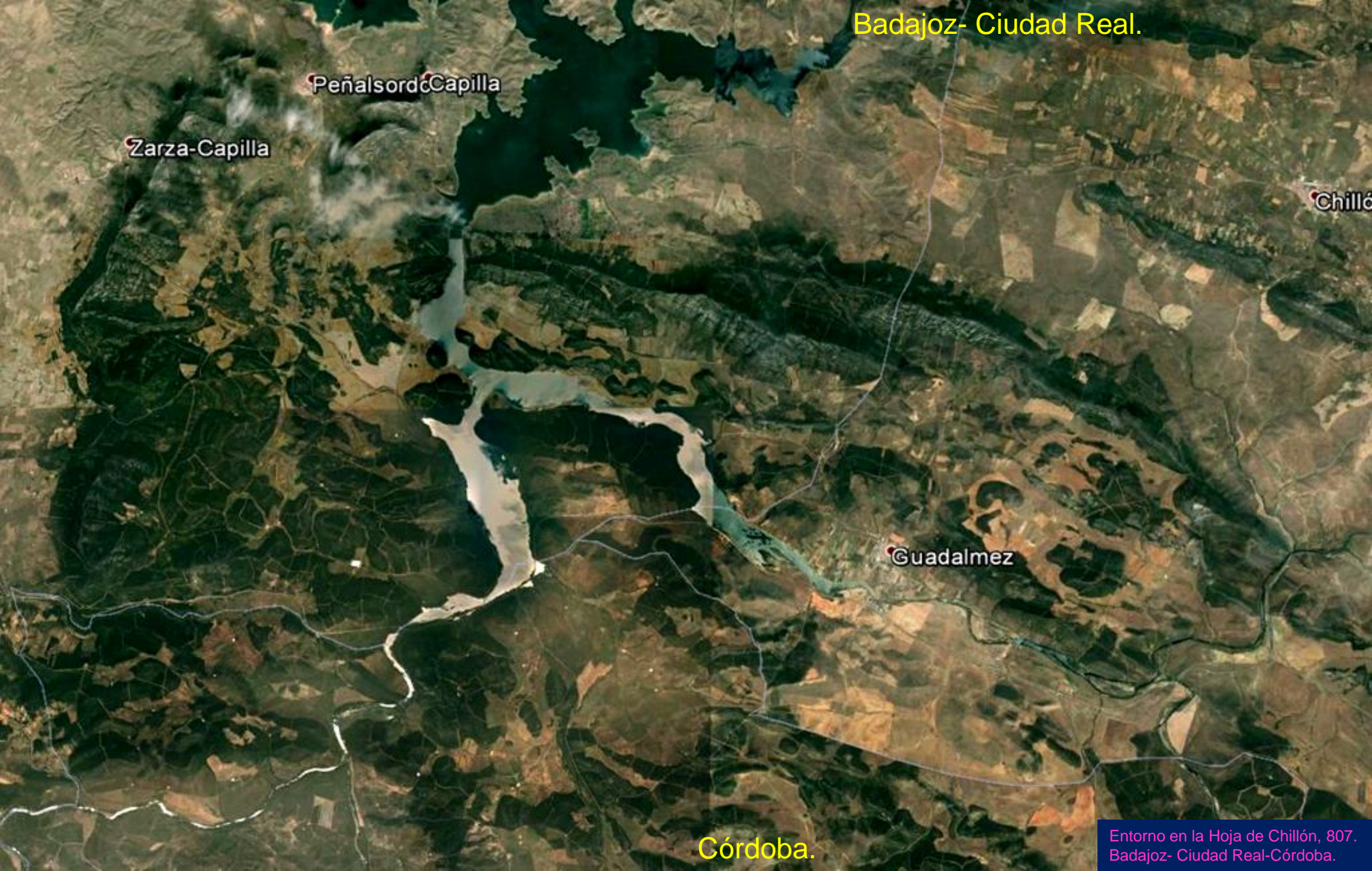



Detalle de los Precámbricos del Embalse de La Serena al N de Peñalsordo. NW Hoja de Chillón, Badajoz. (por AlfonsoMS.-Google)



Relieves de cuarcitas armoricanas y las areniscas, cuarcitas y pizarras del Arenig, Ordovícico Inf., del W de Peñalsordo. N Sierra de Las Poyetas. NW Hoja de Chillón, Badajoz. (por antotemo-google)



Por la Sierra de Palenque. Castillo de Capilla. Relieves de cuarcitas armóricas y las areniscas, cuarcitas y pizarras del Arenig, Ordovícico Inf., E de Peñalsordo. NW Hoja de Chillón, Badajoz. (por antonio monedero-google)



Por el S del Embalse de La Serena. Hoja de Chillón.  
Badajoz. (por Jorge Merino/Antonio J. Simancas-Google)





Cuarcitas armoricanas, Ordovícico Inf., del E de Zarza-Capilla, S de Peñalsordo. N Sierra de Las Poyetas. NW Hoja de Chillón, Badajoz. (por jchinatos-google)



©2017 Google

©2017 Google

Puente en el S del Embalse de La Serena, Y los Ordovícicos de la Sierra de Palenque. SE de Peñalsordo. Badajoz. NW Hoja de Chillón.



Probable espejo de falla en las cuarcíticas ordovícicas al S de Casa de Peñalobar, W de la Sierra de La Moraleja. NW Hoja de Chillón, Badajoz.



Falla en las areniscas y pizarras del Devónico Inf. Al S del Valle de Los Cantareros, SW Hoja de Chillón, Badajoz.



(por asgea-google)

*Que vamos acabando este archivo 4. Es majó este sitio del sur del Embalse de La Serena. Pues vale.*



(por usuaria/Wiker-google)

*Piérderte por estas tierras .. No lo digo yo, me lo dicen ellas.*



*Párate a escuchar el encuentro de los abuelos cuando no veas piedras...*

Quintana de La Serena. (por DiegoBarrero-Google)



*Y al llegar el dormir del sol... nos vamos en 'La Serena' al archivo 5.*

(por DiegoBarrero-Google)





*Que sí, que nos vamos al 5, que no solo no se ve apenas y todo el aire huele a jara..y..*