



Paseo Geológico por Badajoz.

Por Luis Ángel Alseno Matilla.

Archivo 5

Sierra de Alor. (por LMGL-Google)



Ir amaneciendo mientras vas siendo la belleza de los silencios.. y la Sierra de Hornachos.

(por juanj068-google)



Pues ahora que ha salido el arco iris.. habremos de empezar.



..y decían los prados que esas cigüeñas habían traído la mañana. Por eso eran tres.

(por Almeida Fotógrafo's-Google)



Cuántas cosas bellas no nos las mostrado .. quien sabe por qué.

Si crees que estas tierras del **Archivo 5 del Paseo Geológico por Badajoz** son sencillas para ver la geología con la ayuda de los mapas y de los recorridos de Google, no estas acertado.

Habrà muchos recorridos inmensos y callados. Has de aprender a ver, a saber que nunca dejas de aprender, a quedarte tieso cuando la luz de la tarde te regala un arroyo, una encina, una oveja, un aire quieto..

Te has de ayudar de las siguientes Hojas del Mapa Geológico de España, a escala 1:50.000, del IGME: Cheles, 826 y Alconchel, 827; Barcarrota, 828; Villafranca de Los Barros, 829; Hornachos, 830; Zalamea de La Serena, 831; Monterrubio de La Serena, 832 y algo de la de Hinojosa del Duque, 833.

Y de cuanto falta, vete al campo y cuéntaselo; retrataros y regálanos tus sueños.

Un saludo de Luis Angel Alonso Matilla.

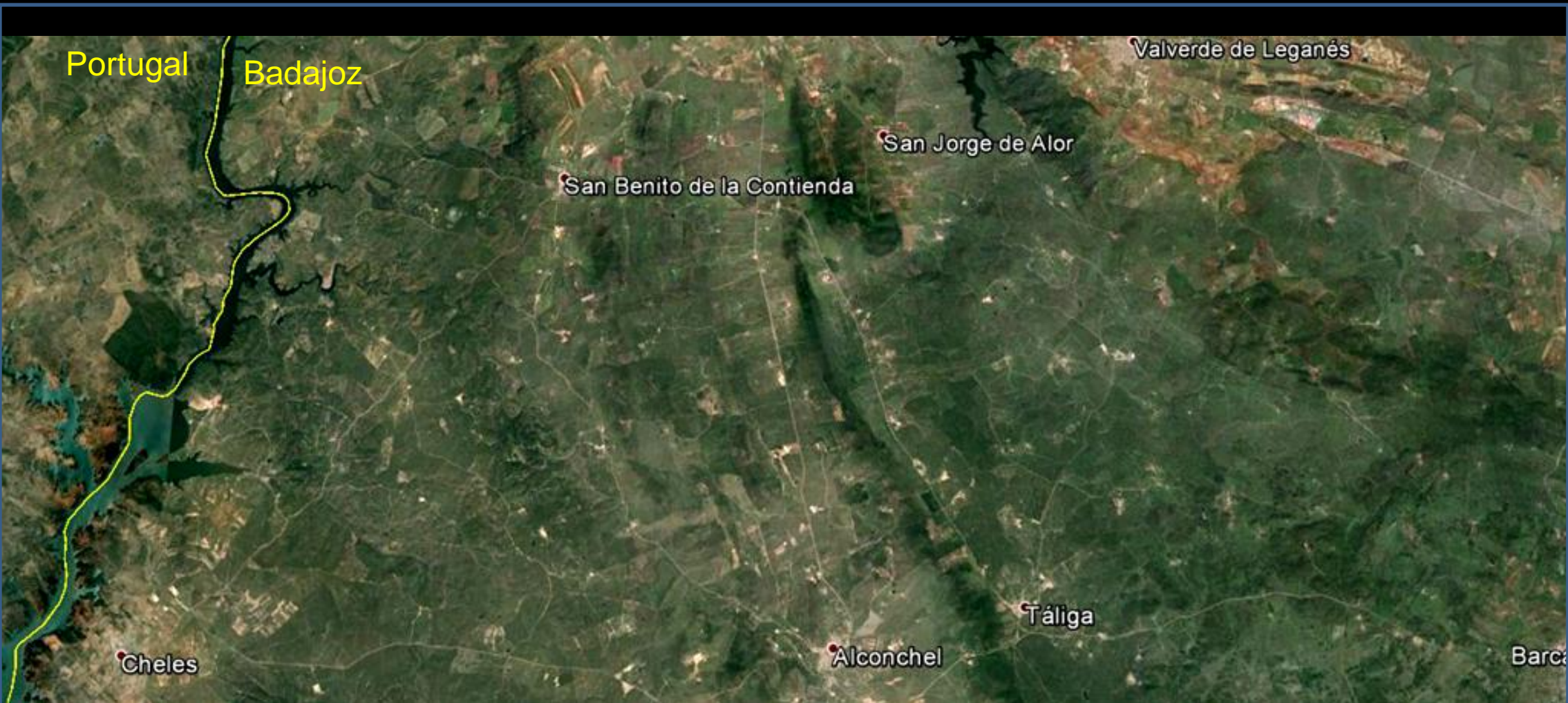

Entorno en las Hojas E de la de Cheles, 826 y Alconchel, 827. Badajoz- Portugal



Por campos en Cuaternario y Cámbricos al SW de Olivenza, Badajoz. NW Hoja de Alconchel. (por José Joaquín López S.-Google)



Charca en la Dehesa El Barroco, SE de Olivenza, N Sierra de Aloy, NE Hoja de Alconchel, Badajoz. Terrenos del Cámbrico y cobertera de glacis del Cuaternario (por Carlos Mora Rubio-Google)



Embalse de Piedraguda, Valverde, SE de la Hoja de Olivenza, E Hoja de Alconchel. Badajoz./ Detalle de Cerrada (por Sergio CB-Google)



Río Guadiana entre Portugal y Badajoz, represado por el Embalse de Alqueva. NE Hoja de Cheles. (por José Joaquín López S-Google)



Pequeño arroyo al E de San Benito de La Contienda, Badajoz, por terrenos con relieves del Cámbrico. NW Hoja de Alconchel. (por pedromanuelrey-google)



Por La Golondrina, terrenos del Cámbrico en el NE Hoja de Alconchel, Badajoz. (por zarpax-google)



Trazado meandriforme de la Ribera Táliga por terrenos del Ordovícico. E Hoja de Cheles, Badajoz.



Charca en terrenos del Cámbrico, W de Montelongo,
en el Centro W Hoja de Alconchel, Badajoz.



Prados desarrollados en zona de granitos biotíticos en Carretera Santo Domingo-Táliga, Badajoz. Centro W Hoja de Alconchel, Badajoz. (por domingo21-google)



Cuarcitas del Cámbrico Inf. Al N de Alconchel, SW Hoja. Badajoz.



Cuarcitas del Cámbrico Inf. Al N de Alconchel, SW Hoja. Badajoz.



Granito biotítico de grano grueso alterándose. Los Espaderos, NNE de Taliga. SE Hoja de Alconchel, Badajoz.



Esquistos de la Serie Negra, del Precámbrico Proterozoico.
S de Valmojado, SE Hoja de Alconchel. Badajoz.



Dolmen de Lapita. Cuarzosienitas cataclásticas al W de Barcarrota, Badajoz. SE Hoja de Alconchel. (por Senexfa I.Narváez-Google)

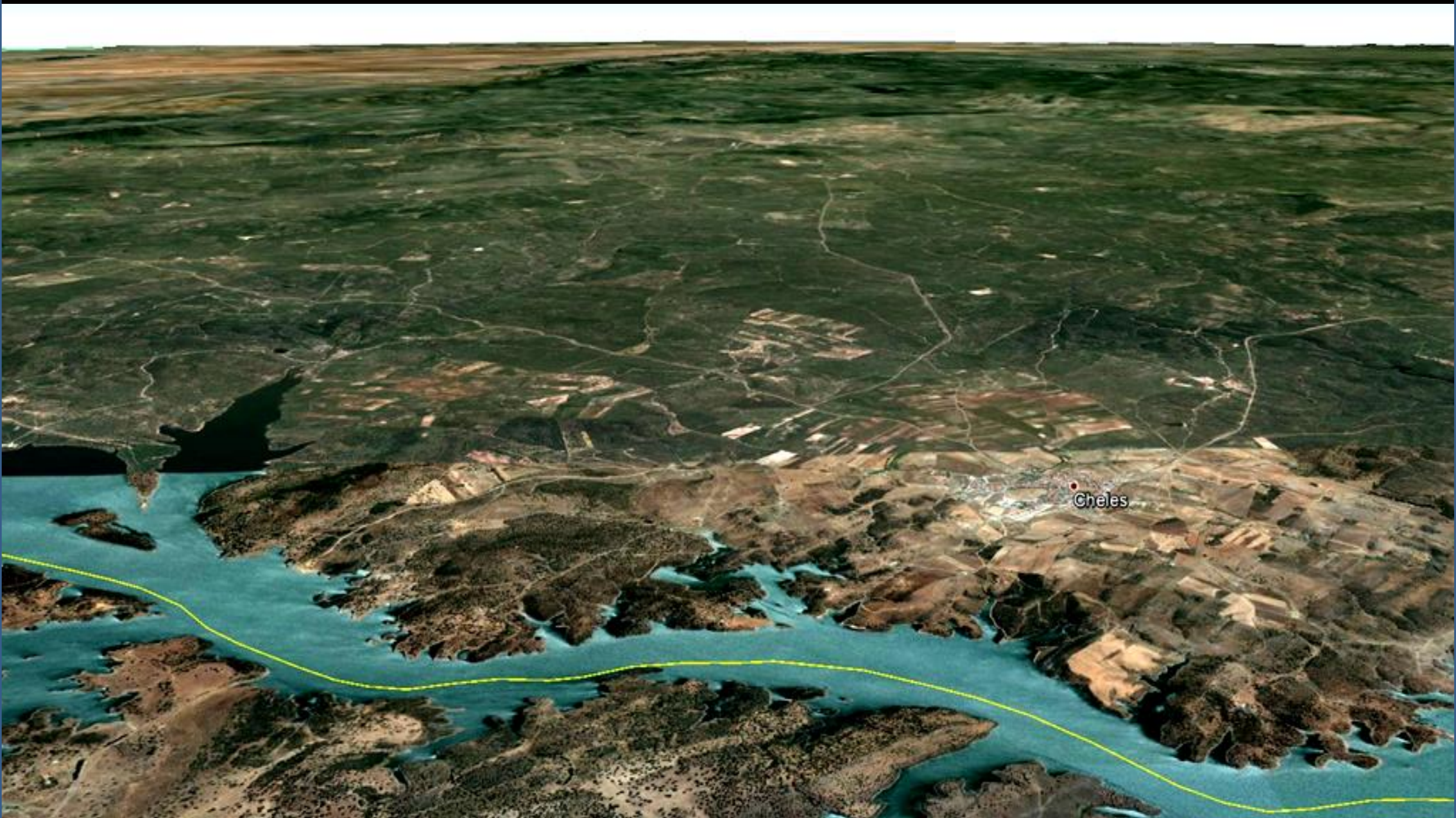

Perspectiva desde el W- relieve realzado- de las llanuras del Centro de Badajoz. Desde Portugal.



Embarcadero de Cheles en Embalse de Alqueva. Al W del pueblo. SE Hoja. Badajoz. (por jabknob-google)



Vista aérea de Cheles y Alqueva, Portugal, al fondo. Terrenos del Paleozoico. SE Hoja. Badajoz. (por Pablo HL-Google)



Campos de Alconchel, desarrollados en Cámbricos, desde el Castillo de Miraflores. Badajoz. SW Hoja. (por Félix Sanchez-Google)



Arroyo al S de Alconchel, por terrenos del Cámbrico.
S Hoja. Badajoz. (por mariano mediano-google)



En el Embalse de Alqueva. Devónicos pizarreños. Al SW del pueblo de Cheles. Al otro lado, Portugal. SE Hoja. Badajoz. (por Santi.Rguezb-Google)



Almendral

Sta Marta

Nogales

Barcarrota

Salvaleón

La Parra

Feria

Entorno en la Hoja de Barcarrota, 828. Badajoz.



Grauvacas con cuarcitas del Proterozoico. Los Riscos. NW Hoja de Barcarrota, Badajoz.



Por campos en el Cuaternario y Terciario. Cabezo del Cojo, NE de Barcarrota, Badajoz.



En el glacis del Cuaternario en El Chaparral, NW de Santa Marta. N Centro Hoja de Barcarota, Badajoz.



Sienitas hercínicas. N de Almendral. NW Hoja de Barcarrota, Badajoz.



Por campos en el Neógeno, Terciario. Al SE de Torre de Miguel Sesmero. NW Hoja de Barcarrota. Badajoz. (por johnny cash-google)



Nogales y el Castillo sobre calizas del Cambrico Inf. Centro
W Hoja de Barcarrota, Barcelona. (por Perongui-Google)



Santa Marta desde el SW. Campos sobre Sienitas, Precámbrico y Cuaternario, La Morera, Badajoz. Centro Hoja de Barcarrota. (por rugs-google)

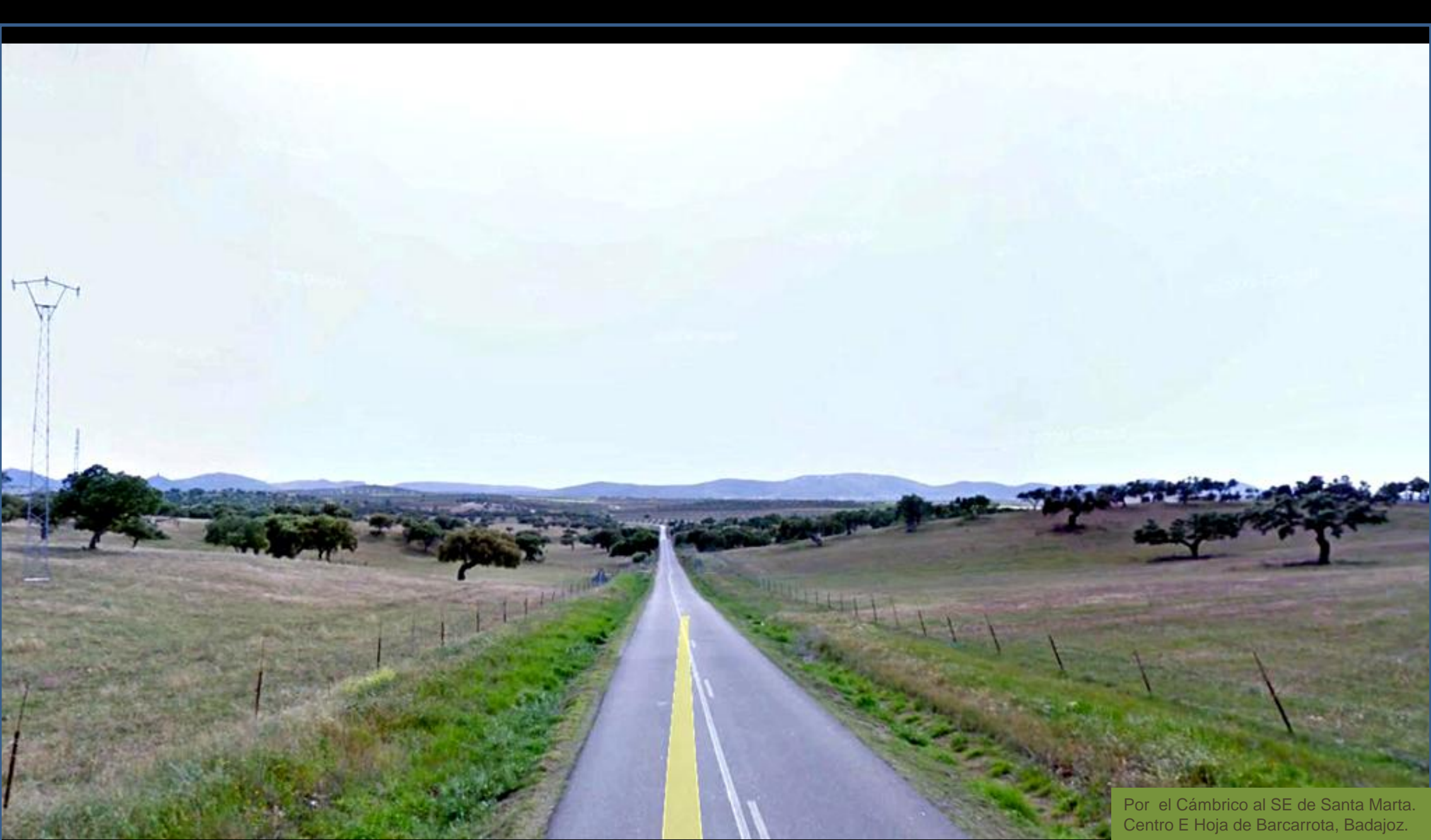

Por el Cámbrico al SE de Santa Marta.
Centro E Hoja de Barcarrota, Badajoz.

Qué difícil es la geología en... lo infinito.



Puente medieval en Nogales, Centro W Hoja de Barcarrota, Badajoz. (por Victoriano-Google)

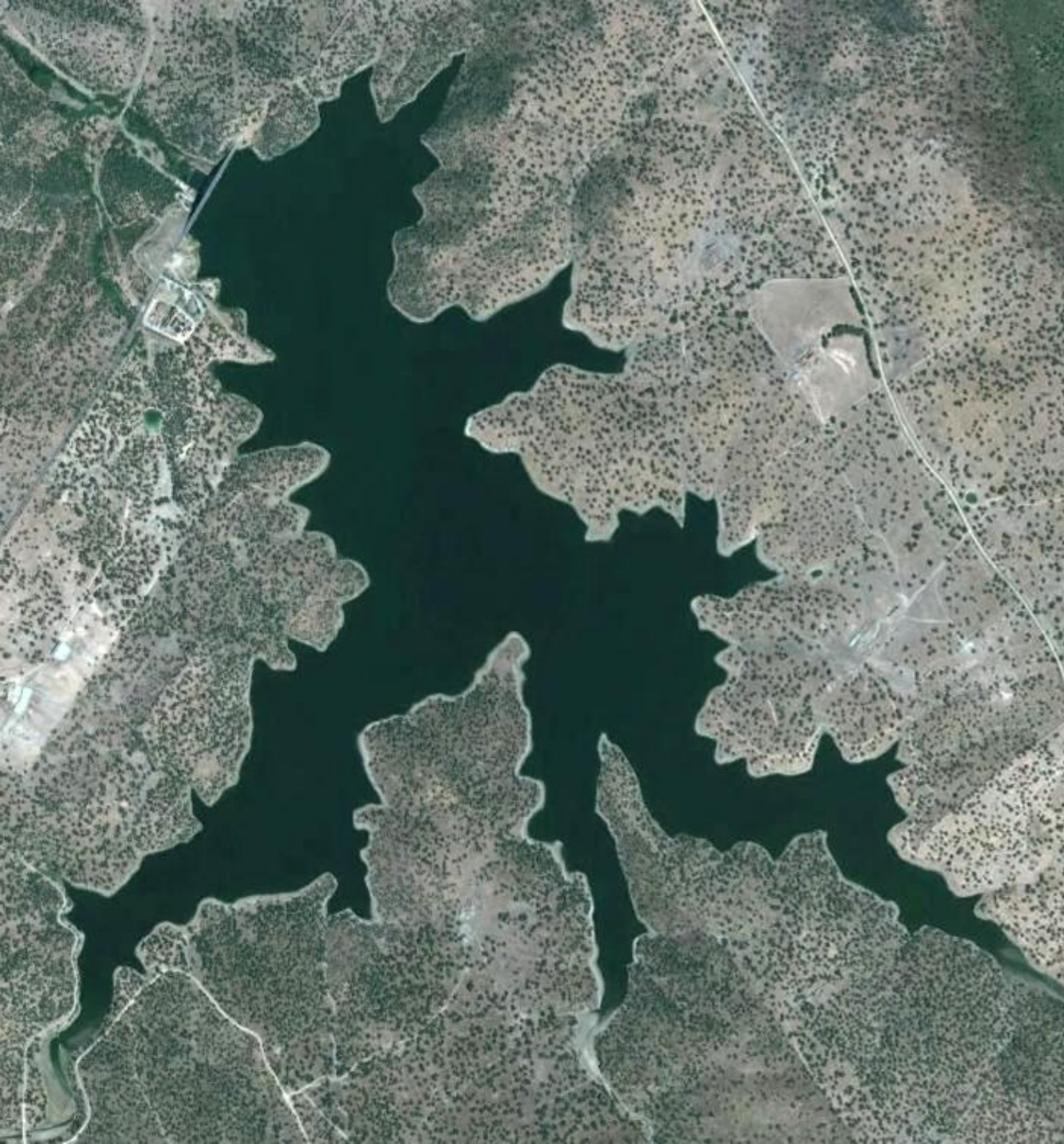

Embalse de Nogales. SW Hoja de Barcarrota, Badajoz. En terrenos del Precámbrico. Cerrada (por paco_campos-google)



Alrededores de la cerrada del Embalse de Nogales. SW Hoja de Barcarrota, Badajoz. En terrenos del Precámbrico. (por Victoriano-Google)

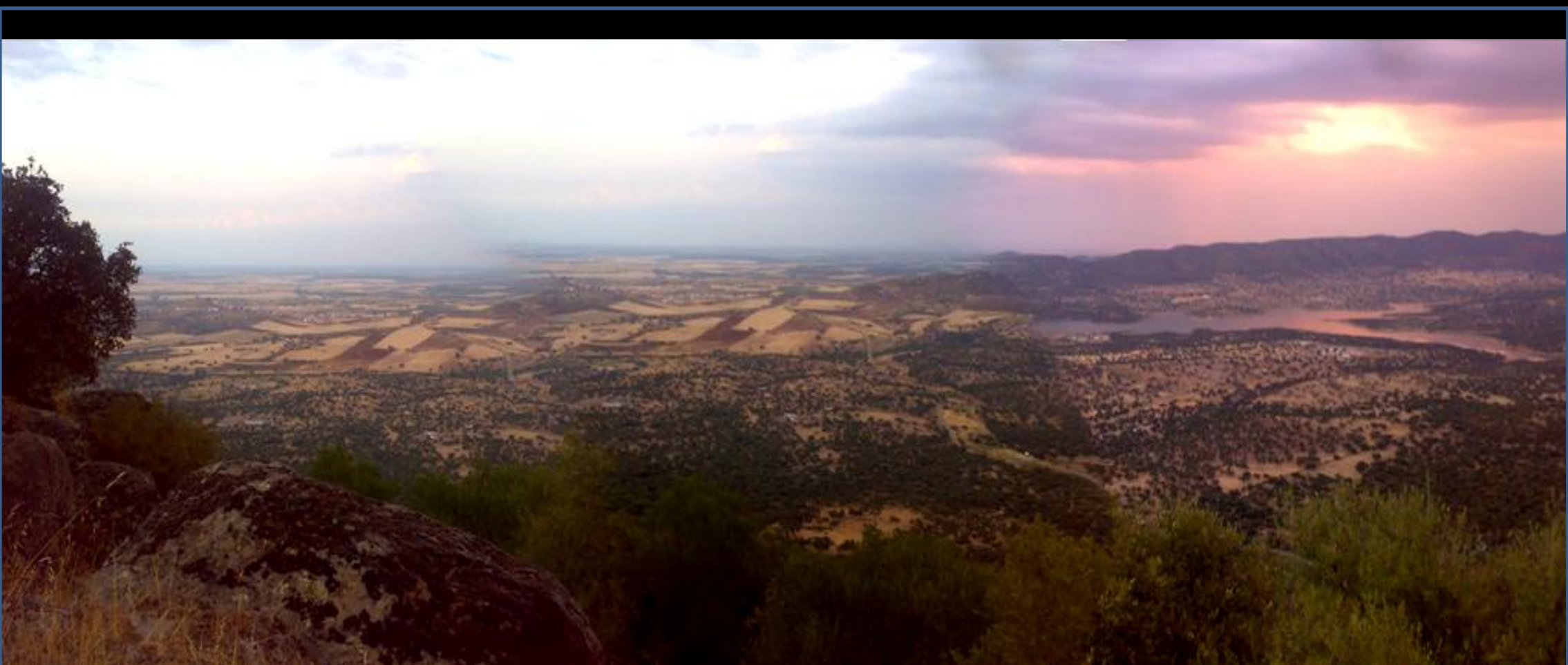

Hacia el Embalse de Nogales desde el W en La Horca. Precámbricos y Cámbricos. SW Hoja de Barcarrota, Badajoz. (por Norber-Google)

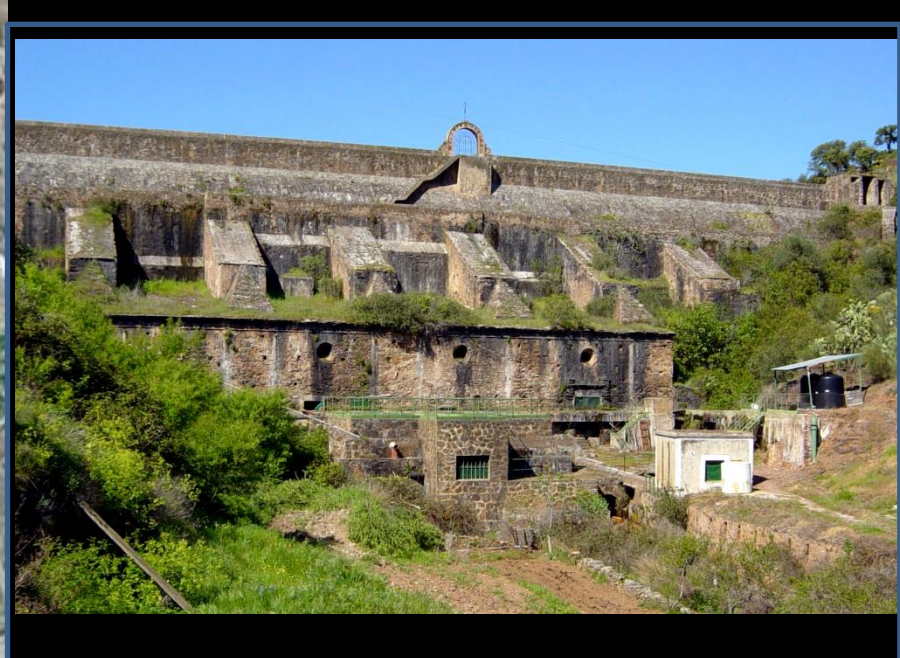

Presa de La Albuera de Feria, al NW del pueblo. Cerrada y vista desde el E. (por paco_campos-google)

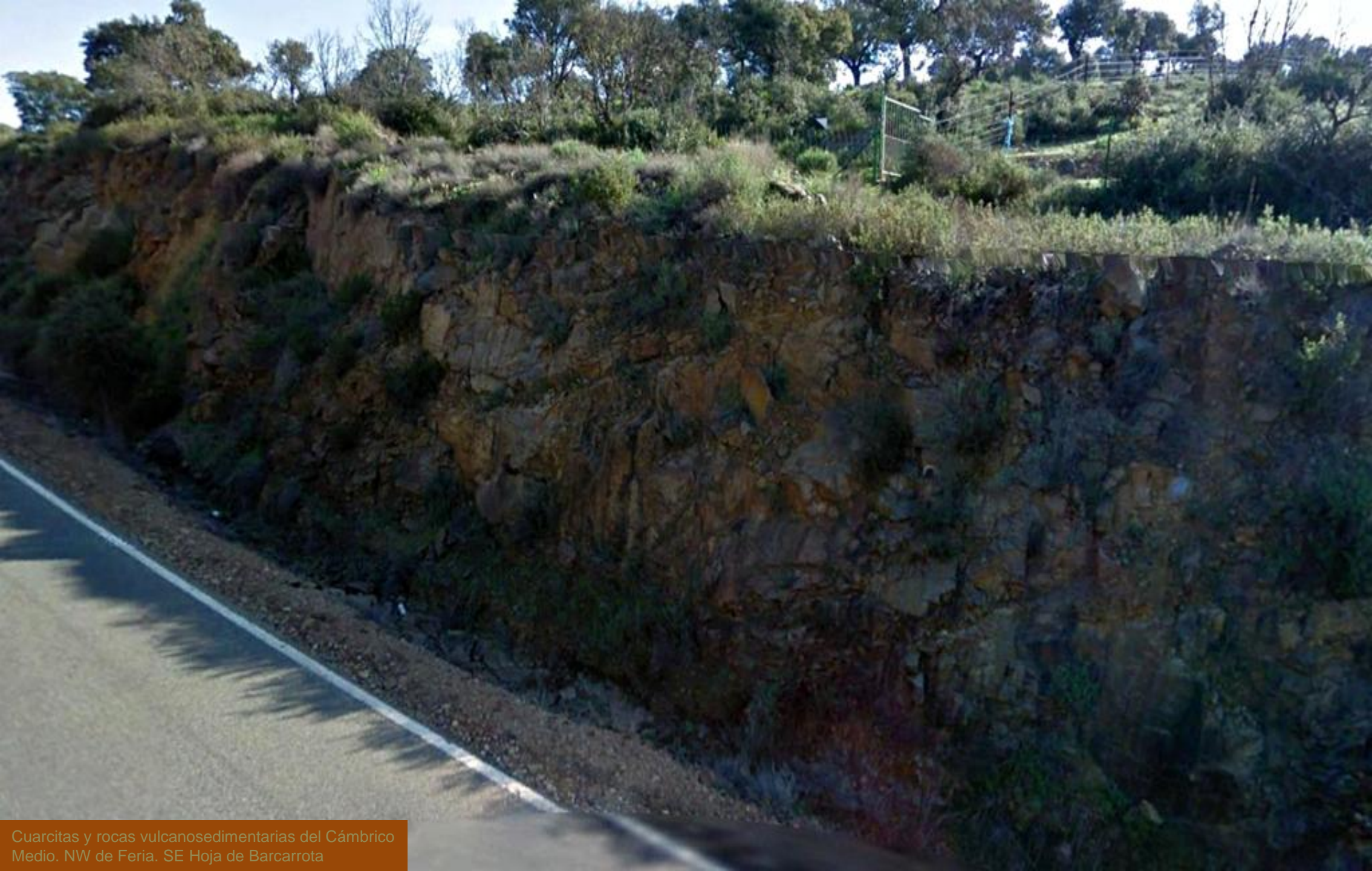

Cuarcitas y rocas vulcanosedimentarias del Cámbrico Medio. NW de Fería. SE Hoja de Barcarrota



Valle de La Parra, Sierra del Pico. Cámbricos. SE Hoja de Barcarrota. Badajoz. (por José Juan Duran-Google)

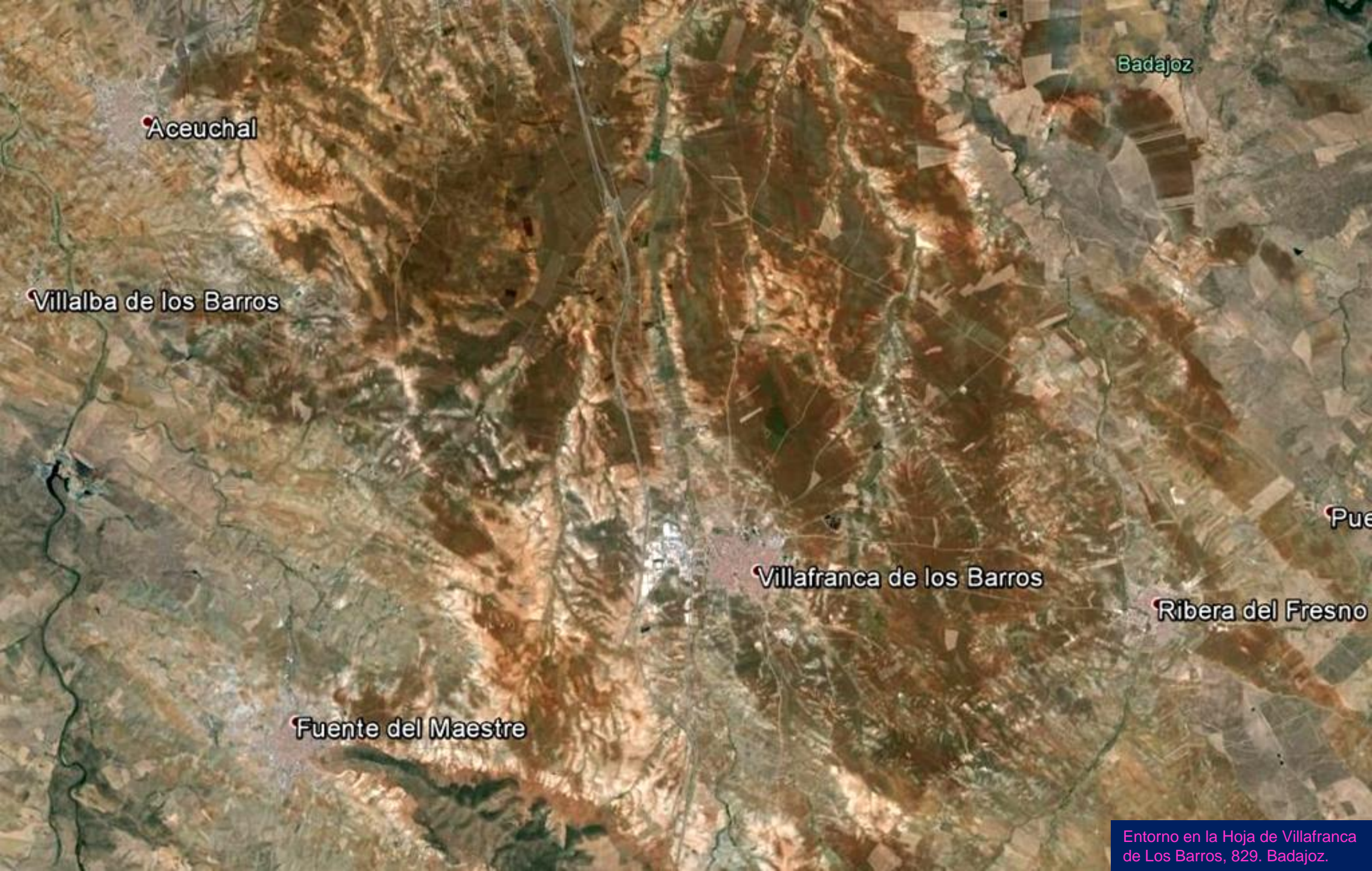

Aceuchal

Villalba de los Barros

Badajoz

Fuente del Maestro

Villafranca de los Barros

Ribera del Fresno

Pue



Por terrenos de aluviones del Cuaternario al NE de Acehuchal, Badajoz. NW Hoja de Villafranca de Los Barros. (por tgya-google)



Arroyo al N de La Mancha, Ribera del Fresno, Badajoz. NE
Hoja de Villafranca de Los Barros. (por juanjo68-google)



Zona fallada de ortoneis migmatítico. Chozo, W de Palomas, NE Hoja de Villafranca de Los Barros. Badajoz.



Zona tectonizada de ortoneis migmatítico. Chozo, al W de Palomas. NE Hoja de Villafranca de Los Barros. Badajoz.



En terrenos del Plio-Cuaternario. Al N de Villafranca de Los Barros. Badajoz. Centro N Hoja. (por Embarcadeiro-Google)



Puente sobre el Río Guadajira, SW de Acehuchal, Badajoz. En zona de neises biotíficos del Precámbrico. NW Hoja de Villafranca de Los Barros. (por paco_campos-google)



Por llanuras de Plio-Cuaternarios. Chozo del Chozón, N de Villafranca de Los Barros. Badajoz. Centro N Hoja. (por Pedro Maza-Google)



Freáticos sub- superficiales al SE de Aceuchal. A la izquierda zona de neises, a la derecha Terciarios y Cuaternarios. NW Hoja de Villafranca de Los Barros. Badajoz.



Campos en Plio-Cuaternario al N de Villafranca de Los Barros.
Badajoz. Llanuras inmensas. (por Dirk Isenberg-Google)



Embalse de Villalba de Los Barros, Badajoz.
SW Hoja. Cerrada (por ja0000-google)



Campos en el Terciario. Y algo más. En Los Santos de Maimona, Badajoz. S Centro Hoja de Villalba de Los Barros. (por tgya-google)

Puebla de la Reina

Hornachos



Prados en los piedemontes y coluviones del Cuaternario, al W de Puebla de La Reina. NW Hoja de Hornachos, Badajoz.



Relieves Ordovícicos de la Sierra de Hornachos desde Puebla de La Reina.
NW Hoja de Hornachos, Badajoz. (por Las Huertas de Cansa-Google)



Granito moscovítico. Cantera de La Osa, en Oliva de Mérida.
NE Hoja de Hornachos, Badajoz. (por Icolliga-Google)



Pizarras y limos versicolores del Devónico Inf. Al SW de la Sierra del Rincón. NW Hoja de Hornachos. Badajoz.



Falla en las cuarcitas paleozoicas. Al SW de la Sierra del Rincón. NW Hoja de Hornachos. Badajoz.



Cuarzoesquistos y metagrauvascas del Precámbrico. Cerca de Fuente Josefina, al SW de Puebla de La Reina. NW Hoja de Hornachos. Badajoz.



Cuarzoesquistos y metagrauwacas del Precámbrico. Cerca de Fuente Josefina, al SW de Puebla de La Reina. NW Hoja de Homachos. Badajoz.



Río Machel, NW de Hornachos.
Badajoz. NW Hoja. (por juanjo68-google)



Cuarcitas del Ordovícico Sierra Grande de Hornachos.
NW Hoja. Badajoz. (por juanjo68-google)



Relieves cuarcíticos tectonizados del Ordovícico, Sierra de Hornachos. Badajoz. SW Hoja. (por A.M.M.R.-Google)



Las cuarcitas blancas del Arenig, Ordovícico. En Hornachos, Badajoz. SW Hoja. (por pmpreciado-google)



Las cuarcitas blancas del Arenig, Ordovícico. En Hornachos, Badajoz. SW Hoja. (por TravelJLC-Google)



Detalle de las cuarcitas blancas del Arenig, Ordovícico.
En Hornachos, Badajoz. SW Hoja. (por cpajuelol-google)



Puente, cuarcitas ordovícicas, fuente y tarde. Siéntate y contempla. En Hornachos, Badajoz. SW Hoja. (por mezzo-google)



Diaclasado en las cuarcitas blancas del Arenig, Ordovícico. Salto de La Mora, en el E de Hornachos, Badajoz. SW Hoja. (por Senexfa-Google)



Sierra Grande de Hornachos, Badajoz. Cuarcitas del Ordovícico. SW Hoja. (por Jose G. Cabrera Santana-Google).



Y niebla de mañana por estas tierras (por juanjo68-google)

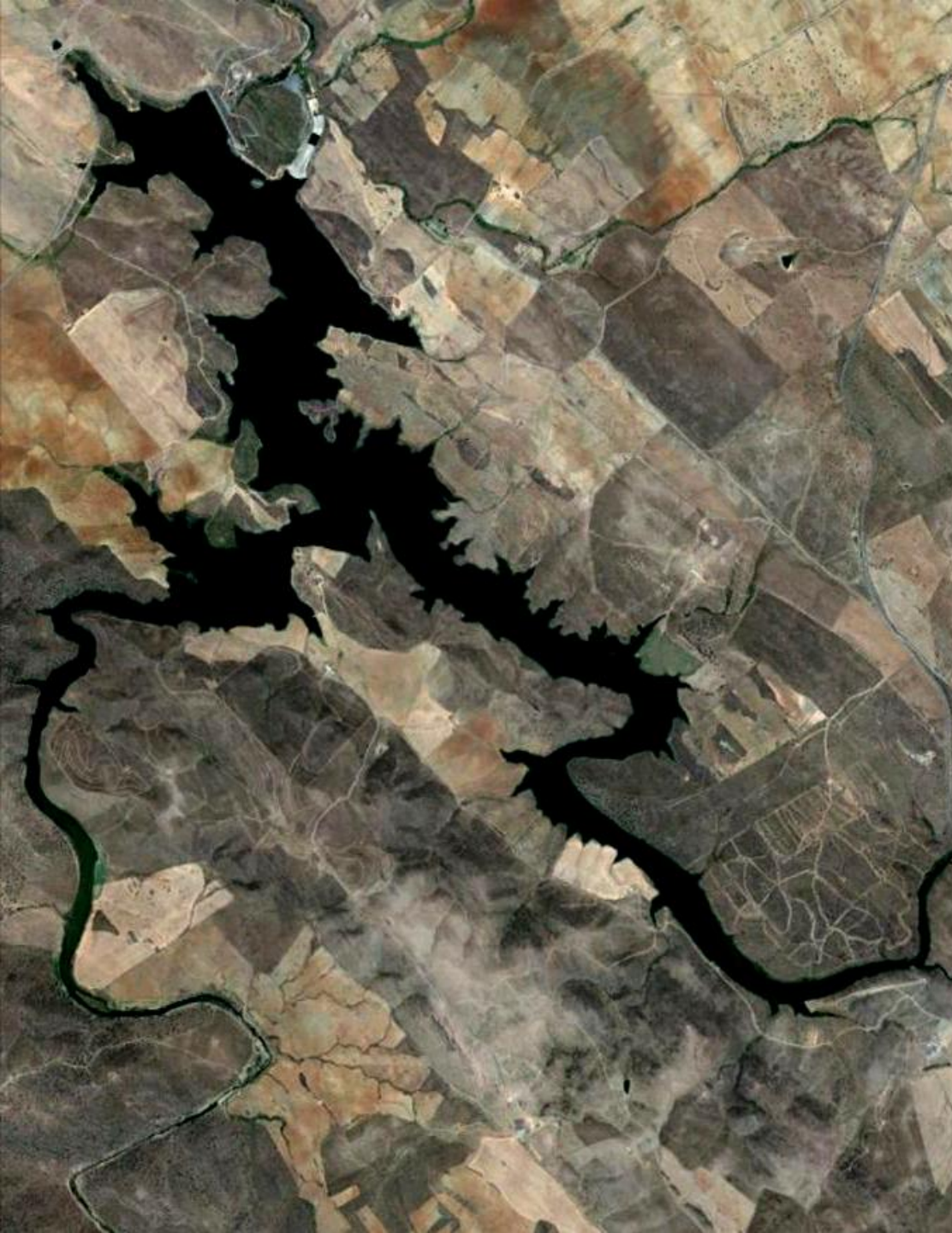

Embalse de Los Molinos, en Hornachos, Badajoz. SW Hoja Y NW de la de Usagre. Cerrada y vista corrida desde el margen izq.



Higuera de la Serena

Zalamea de la Serena

Puerto Hurraco

Retamal de Llerena

Campillo de Llerena

Entorno en la Hoja de Zalamea de La Serena, 831. Badajoz.



En zona de adamellitas y granodioritas por Los Arcorcones, al NNE de Esparragosa de La Serena, Badajoz. NE Hoja de Zalamea de La Serena.



Detalle de la anterior: En zona de adamellitas y granodioritas por Los Arcorcones, al NNE de Esparragosa de La Serena, Badajoz. NE Hoja de Zalamea de La Serena.



Hermosa imagen de una dehesa extremeña, la Boyal, al E de Esparragosa de La Serena, Badajoz. En terrenos de granodioritas alteradas. NE Hoja de Zalamea de La Serena. (por Fernando Villar-Google)



Pues es porque la piedra está en zona de adamellitas y granodioritas. Al E de Esparragosa de La Serena, Badajoz. Gracias en esta imagen de Fernando Villar a cuantos nos las regalan.



Charca en zona de adamellitas y granodioritas. Al E de Esparragosa de La Serena, Badajoz. (por Fernando Villar-Google)



Zona de adamellitas y granodioritas. Al E de Esparragosa de La Serena, Badajoz. (por Fernando Villar-Google). Bueno, también.



Taludes en los pórfidos dioríticos al W de Esparragosa de La Serena, Badajoz. NE Hoja de Zalamea de La Serena.



En los pórfidos dioríticos, de la imagen anterior, al W de Esparragosa de La Serena, Badajoz. NE Hoja de Zalamea de La Serena.



Embalse La Charca, al W de Zalamea de La Serena. Badajoz. NW Hoja. Cerrada y al final del día.(por juanvi.fdez.- blanco/Fernando Villar-google)



Río Guadámex en zona de Paleozoicos. En el SW de Higuera de La Serena, Badajoz. NW Hoja de Zalamea de La Serena.(por Andagu-Google)



Si me preguntas porqué incluyo esta imagen en el Paseo Geológico.. Pues eso, crece.



Cuarcitas del Devónico Inf.-Med. SW de Higuera de La Serena. Zona del Cerro Pedregosa. NW Hoja de Zalamea de La Serena, Badajoz.



Pliegue y fallas en las areniscas y cuarcitas del Devónico Inf.-Med. SW de Higuera de La Serena. Zona del Cerro Pedregosa. NW Hoja de Zalamea de La Serena, Badajoz.



Detalle de anterior: Cuarcitas del Devónico Inf.-Med. SW de Higuera de La Serena. Zona del Cerro Pedregosa. NW Hoja de Zalamea de La Serena, Badajoz.



Cuarcitas y areniscas del Devónico Inf.-Med. Plegadas y falladas. SW de Higuera de La Serena. Zona del Cerro Pedregosa. NW Hoja de Zalamea de La Serena, Badajoz.



Cantera en zona de Devónicos. W del cerro de Tierra Prieta, SSW de Esparragosa de La Serena. Badajoz. Centro E Hoja de Zalamea de La Serena.



Río Guadámex en zona de Paleozoicos. En el E de Retama de Yerena, Badajoz. E Hoja de Zalamea de La Serena.(por viajeroandaluz-google)



Río Guadamez, en Campillo de Llerena. SW Hoja de Zalamea de La Serena, Badajoz. (por viajeroandaluz-google)

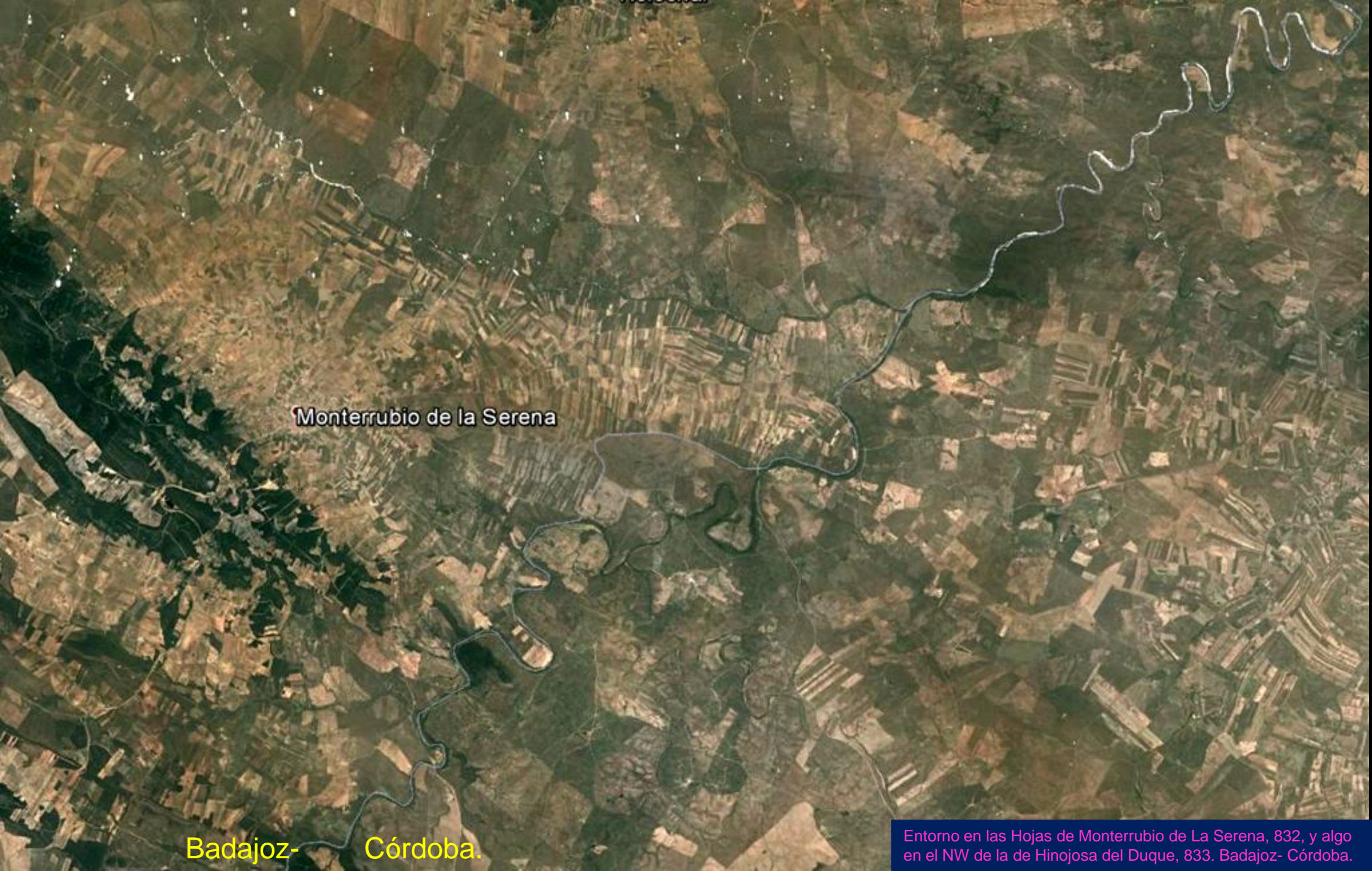

Monterrubio de la Serena

Badajoz- Córdoba.

Entorno en las Hojas de Monterrubio de La Serena, 832, y algo en el NW de la de Hinojosa del Duque, 833. Badajoz- Córdoba.



Talud en granodioritas alteradas. N de Casa Grande.
N centro Hoja de Monterrubio de La Serena, Badajoz.



Talud en granodioritas alteradas. N de Casa Grande.
N centro Hoja de Monterrubio de La Serena, Badajoz.



Campos sobre Terciarios y Paleozoicos, al NE de Monterrubio de La Serena. NW de la Hoja. (por pepsimax75-google)



Derrubios de ladera. N Casa del Cartujo.
SW Hoja de Monterrubio de La Serena.



Curiosos tonos en los materiales del Paleozoico en La Sijuela, en el SW de la Hoja de Monterrubio de La Serena, Badajoz.



Detalle en la anterior: Pizarras Ordovícico- Silúrico?. En La Sijuela, en el SW de la Hoja de Monterrubio de La Serena. Badajoz.

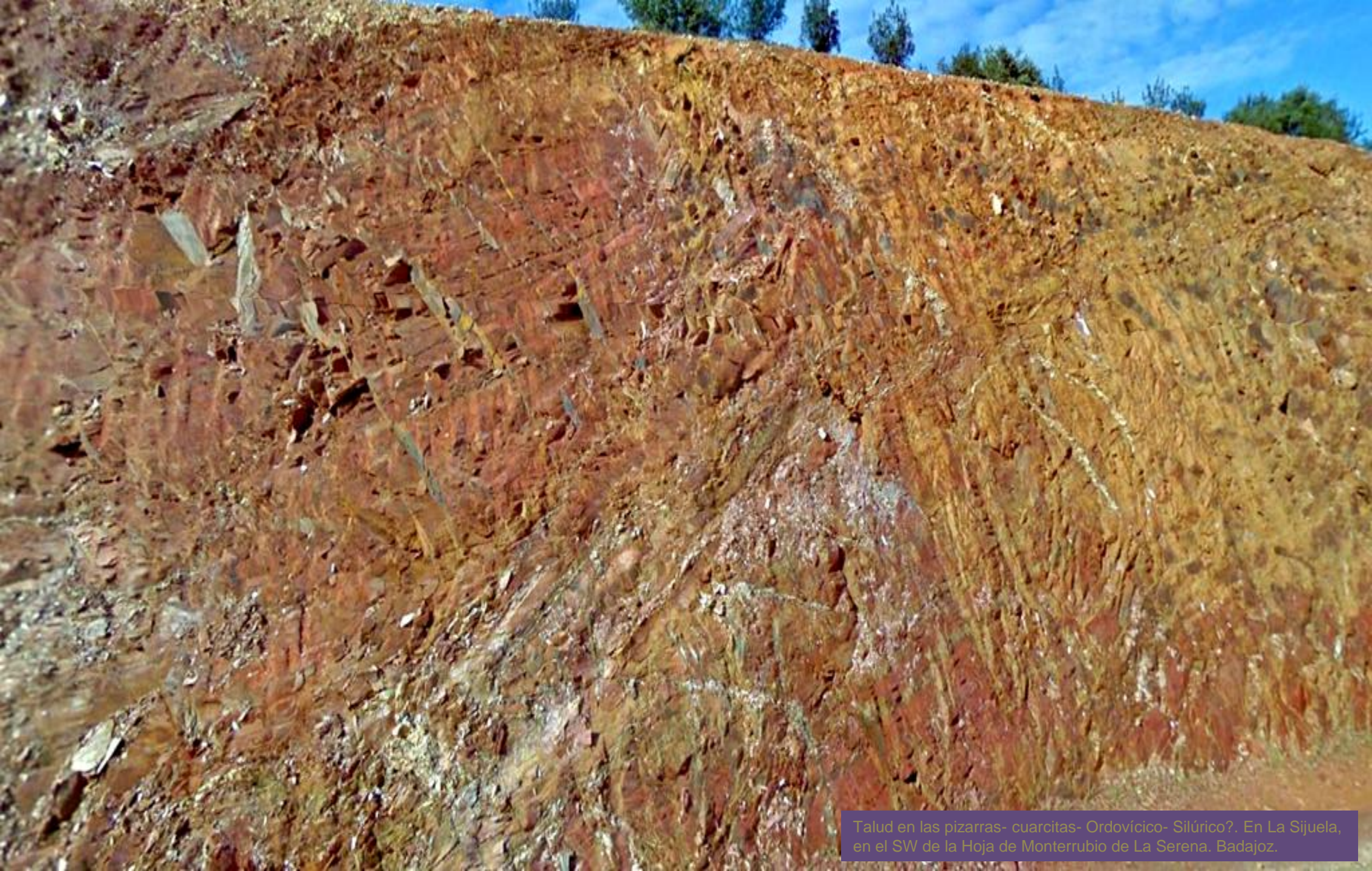

Talud en las pizarras- cuarcitas- Ordovícico- Silúrico?. En La Sijuela, en el SW de la Hoja de Monterrubio de La Serena. Badajoz.



Por zonas de pizarras y areniscas ferruginosas del Devónico, en el SW de la Hoja de Monterrubio de La Serena, Badajoz.



Esas inmensas dehesas extremeñas..

Desde el Puerto de Monterrubio. SW
Hoja. Badajoz. (por Raul Torres-Google)



Quando se rebelan las llanuras infinitas

Puebla del Prior, Badajoz. (por manuelquiroga-google)



Ribera del Fresno (por juanjo68-google)

Te imaginas acabando el día y entrar en un pueblo así .. con su cielo propio.



Vete al campo. Si algunos, como Fernando Villar, no hubiesen ido... y no nos hubiesen regalado sus preciosidades... Pues eso.



Buono, ¿Te vas al campo a ver a todos ellos.. a la tarde, a las encinas, al arco iris, a las piedras.. Entretanto vamos al archivo 6.