



Paseo Geológico por Badajoz

Por Luis Ángel Alonso Matilla

Archivo 7

Molino Donciano (por davidypunto-google)



En Valverde de Burguillos (por foto-google)

¿Te imaginas empezar la jornada bañado/a por las brumas doradas? Pues sal al campo

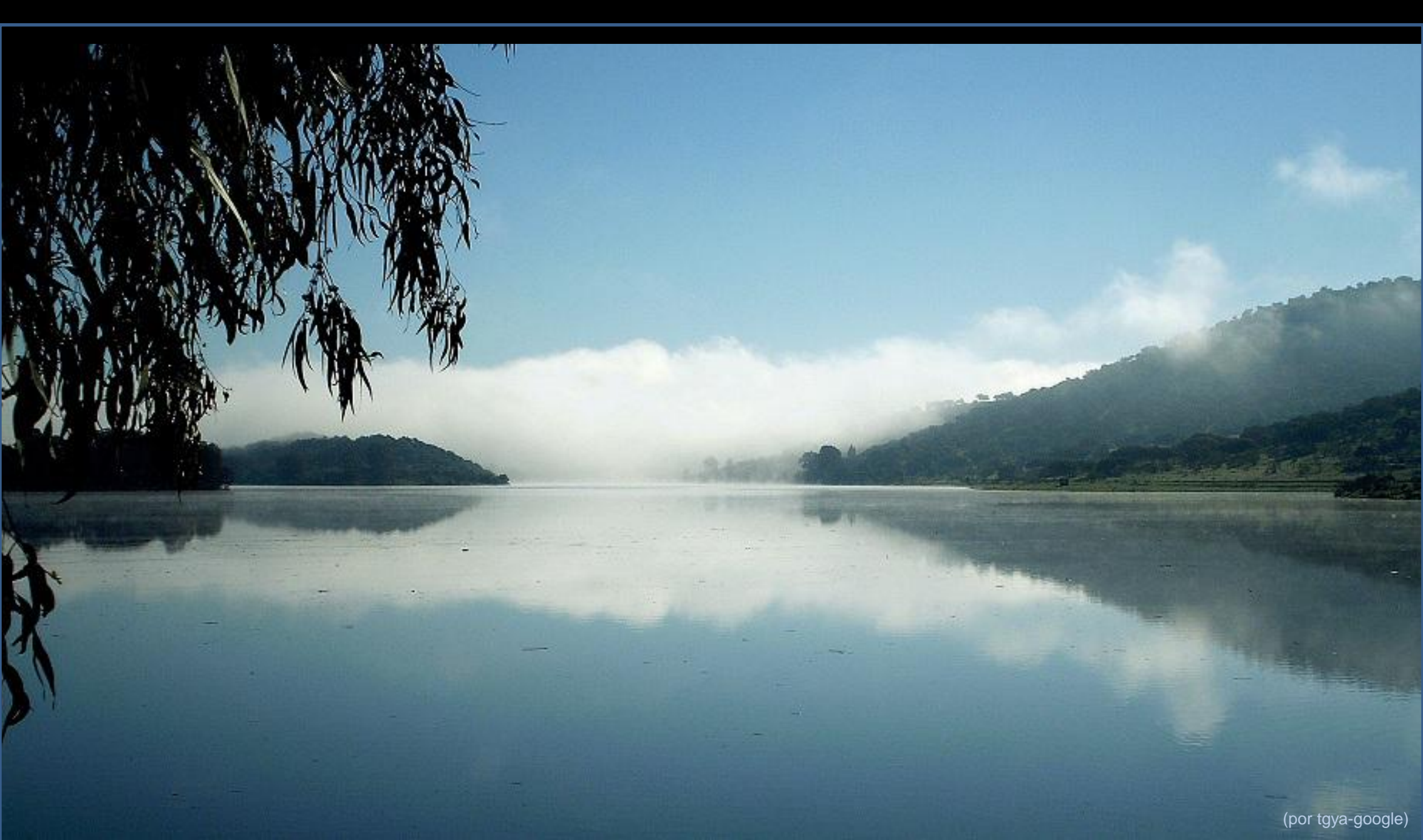

(por tgya-google)

Báñate en el Embalse de Valuenco y empecemos.. ¿qué esperas?.



*O creías que te iba a hablar de esa bella Extremadura que siempre te decían
y no de la que tienes que ir a descubrir (por Moreda/gufy-Google)*



Y con este **Archivo 7 del Paseo Geológico por Badajoz** concluimos el recorrido por Extremadura. En él, de nuevo, nos encontraremos las grandes dehesas que suelen esconder los complejos afloramientos de rocas graníticas y neísicas, las pizarras, grauvacas, esquistos y algunas rocas carbonatadas del Precámbrico y Cámbrico, y que habrás de irlos buscando por taludes de carreteras y arroyos con puentes. No encontrarás esos afloramientos de cañones con calizas del Mesozoico, ni tesos sembrados de colores vivos de algunos Terciarios que hemos encontrado en otros Paseos Geológicos. Esta tierra es distinta, por eso has de ir a descubrirla.

Para cuando recorras la zona S de Badajoz de este archivo debes consultar sobre todo las siguientes Hojas, a escala 1:50.000, del Mapa Geológico Nacional del IGME: Oliva de La Frontera, 874 y el N de la de Encinasola, 895; Jerez de Los Caballeros, 875; Fuente de Cantos, 876; Llerena, 877; Azuaga, 878, Peñarroya-Pueblo Nuevo, 879, y Guadalcanal 899; Higuera La Real, 896; Monesterio, 897 y el N de la de Santa Olalla del Cala 910; y Puebla del Maestre, 898 con el N de la de Almadén de La Plata, 919.

Repasa también con el Google Earth tantas imágenes hermosas como nos han regalado muchos ilusionados y que te ayudarán, junto con los recorridos por ciertas carreteras, a preparar las salidas al campo.

Ojalá disfrutes de este paseo y lo amplíes cuando lo recorras.

Un saludo de Luis Angel Alonso Matilla.



Zahinos

Oliva de la Frontera

Galeana

Valencia del Mombuey

Badajoz

Huelva.

Portugal

Image © 2013 Google

Entorno en las Hojas de Oliva de La Frontera, 874, y el N de la de Encinasola, 895. Portugal-Badajoz- Huelva.



Pequeñas lagunas someras en terrenos pizarreños del Cámbrico. Zona de Media Torre, SE de Zahinos, Badajoz. NE Hoja de Oliva de La Frontera.



Entre rocas del Cámbrico Med.-Sup. S Sierra de Gamito, W de Zahinos, Badajoz. N Hoja de Oliva de La Frontera.

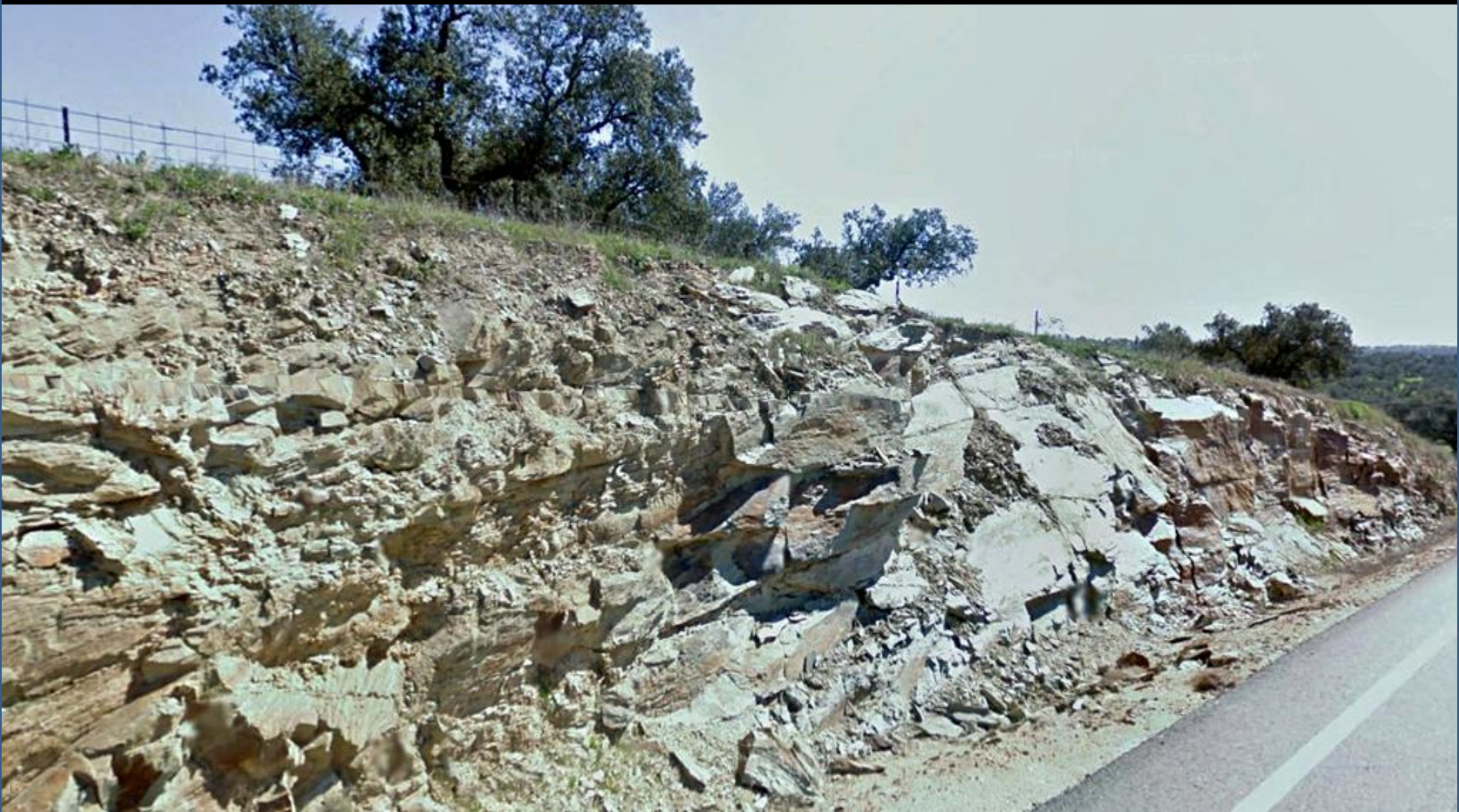

Detalle de anterior. Pizarras del Cámbrico Med.-Sup. S Sierra de Gamito, W de Zahinos, Badajoz. N Hoja de Oliva de La Frontera.



Pizarras oscuras del Devónico Inf.-Med. Huerta de Santa Bárbara, NW Hoja de Oliva de La Fronter



Meandros del Río Godolid, por terrenos pizarreños del Ordovícico Inf.-Med. E del Cortijo de Paco Díaz. NW Hoja de Oliva de La Frontera.

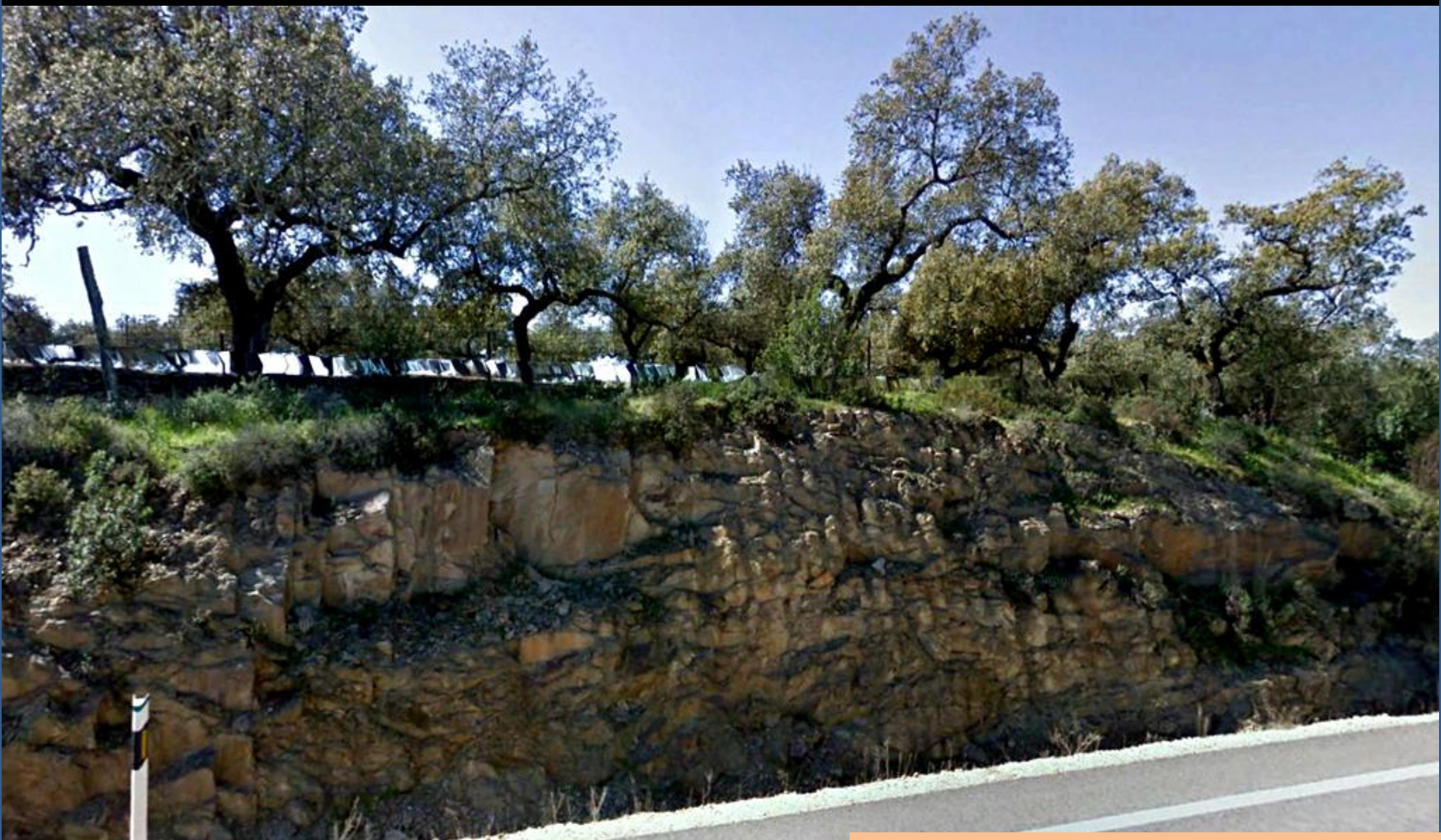

Pizarras y esquistos arenosos del Cámbrico Med.-Sup. Zona de Cumbres Altas. W de Oliva de La Frontera, N Centro de la Hoja. Badajoz.

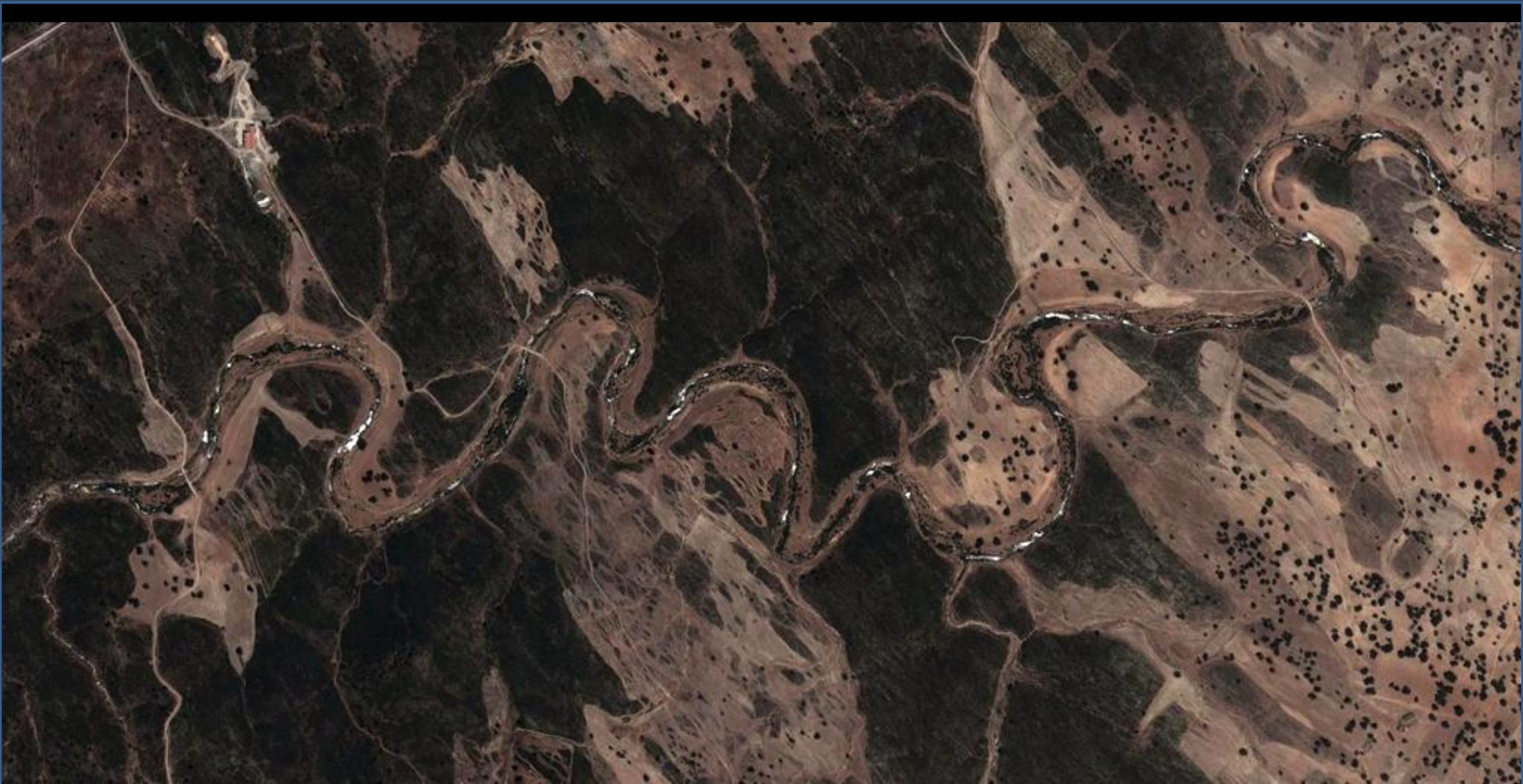

Meandros del Arroyo Zaos. En terrenos del Cámbrico y, algo, del Ordovícico. SW del cerro Perdigón. Centro N Hoja de Oliva de La Frontera, Badajoz.



Materiales del Cámbrico Med.-Sup., con rocas efusivas básicas y ácidas. SE de Oliva de La Frontera, E de la Hoja. Badajoz.



Materiales del Cámbrico Med.-Sup., con rocas efusivas básicas y ácidas. SE de Oliva de La Frontera, E de la Hoja. Badajoz.



Sinforma de Segunda Fase en los materiales del Paleozoico al E de Valencia de Mombuey, Badajoz. SW Hoja de Oliva de La Frontera.



Rocas tectonizadas del Cámbrico Med.-Sup. S de Caserío La Maja, SE Hoja de Oliva de La Frontera. Badajoz



Rocas tectonizadas del Cámbrico Med.-Sup. S de Caserío La Maja, SE Hoja de Oliva de La Frontera. Badajoz



Rocas tectonizadas del Cámbrico Med.-Sup. S de Caserío
La Maja, SE Hoja de Oliva de La Frontera. Badajoz



Rocas tectonizadas del Cámbrico Med.-Sup. S de Caserío La Maja, SE Hoja de Oliva de La Frontera. Badajoz



Familias de discontinuidades y desprendimientos vinculados. Pizarras y/o esquistos arenosos del Cámbrico Med.-Sup. S de Caserío La Maja, SE Hoja de Oliva de La Frontera. Badajoz



En el Río Ardila entre terrenos del Cámbrico Med.-Sup. S de Caserío La Maja, SE Hoja de Oliva de La Frontera. Badajoz



Taludes entre las pizarras del Devónico. Por Peñas del Gato, SE de Valencia de Mombuey, SW Hoja de Oliva de La Frontera. Badajoz



Detalle de anterior: Pizarras del Devónico. Por Peñas del Gato, SE de Valencia de Mombuey, SW Hoja de Oliva de La Frontera. Badajoz



Rivera Molino Doniciano, Río Ardila. Terrenos del Cámbrico Med.-Sup. Oliva de La Frontera, SE Hoja. Badajoz- Córdoba (por davidypunto-)



Areniscas y pizarras con intercalaciones de rocas básicas. Cámbrico Inf. N Casas de La Alquería. SE Hoja de Oliva de La Frontera. Badajoz



Donde anterior: Areniscas con intercalaciones de rocas básicas. Cámbrico Inf. N Casas de La Alquería, SE Hoja de Oliva de La Frontera, Badajoz



Donde anterior: Areniscas con intercalaciones de rocas básicas. Cámbrico Inf. N Casas de La Alquería. SE Hoja de Oliva de La Frontera. Badajoz



Intercalaciones de rocas básicas en la zona de areniscas del Cámbrico Inf. N Casas de La Alquería. SE Hoja de Oliva de La Frontera. Badajoz

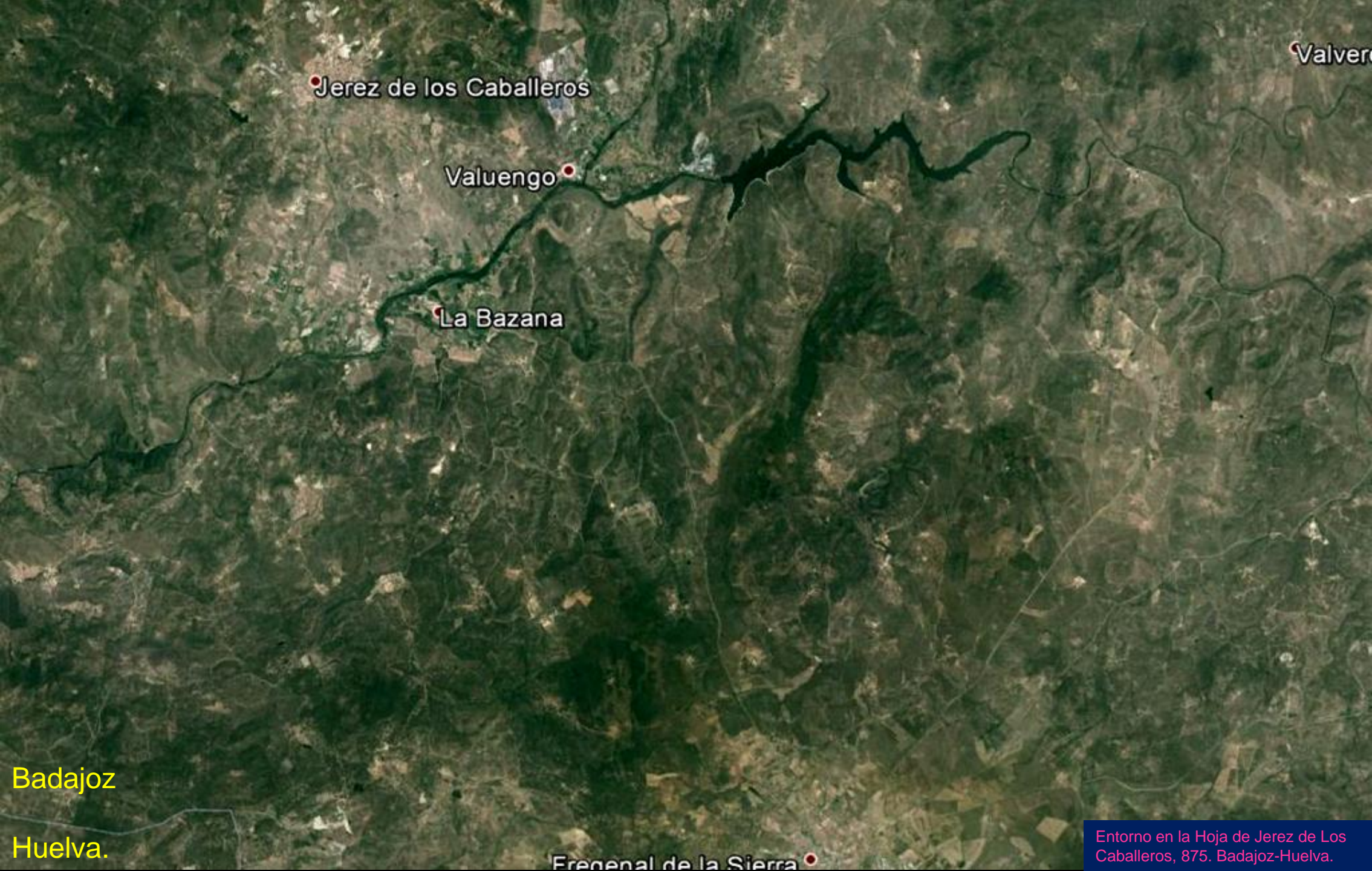

Valver

Jerez de los Caballeros

Valuengo

La Bazana

Erenegal de la Sierra

Badajoz

Huelva.

Entorno en la Hoja de Jerez de Los Caballeros, 875. Badajoz-Huelva.



Esquistos/cloritoesquistos, del Cámbrico Inf., tectonizados.
W de Jerez de Los Caballeros. Badajoz. NW Hoja.



Esquistos/cloritoesquistos, del Cámbrico Inf., tectonizados.
E de Jerez de Los Caballeros. Badajoz. NW Hoja.



Esquistos/cloritoesquistos, del Cámbrico Inf., tectonizados. E de Jerez de Los Caballeros. Badajoz. NW Hoja.



En la Ribera de Los Frailes, W de Valverde de Burguillos, NE Hoja de Jerez de Los Caballeros. Badajoz. (por tgya-google)



¡Que os veo, no os escondáis!, le dices a los Precámbricos y Cámbricos al W de Valverde de Burguillos, NE Hoja de Jerez de Los Caballeros. Badajoz. (por tgya-google)



Afluente del Río Bodión. Entre Valverde de Burguillos e Iglesia, NE Hoja de Jerez de Los Caballeros. Badajoz. (por acernegundo-google)



El Arroyo Bodión alcanza el Río Ardila, entre terrenos del Cámbrico. NE Hoja de Jerez de Los Caballeros, Badajoz. (por Juan Carlos Díaz Díaz-Google)



Por los Paleozoicos y granodioritas al W de Valverde de Burguillos, NE Hoja de Jerez de Los Caballeros. Badajoz. (por tgya-google)



Presa de La Albuera, al SW de Jerez de Los Caballeros, Badajoz. NW de la Hoja.



Cerrada de la Presa de La Albuera, al SW de Jerez de Los Caballeros. Badajoz. NW de la Hoja. (por Dugram-Google)



Mallazo sobre esquistos grauváquicos del Cámbrico Inf. SE de Jerez de Los Caballeros, Badajoz. NW Hoja.



Mallazo sobre esquistos grauváquicos del Cámbrico Inf. SE de Jerez de Los Caballeros, Badajoz. NW Hoja.

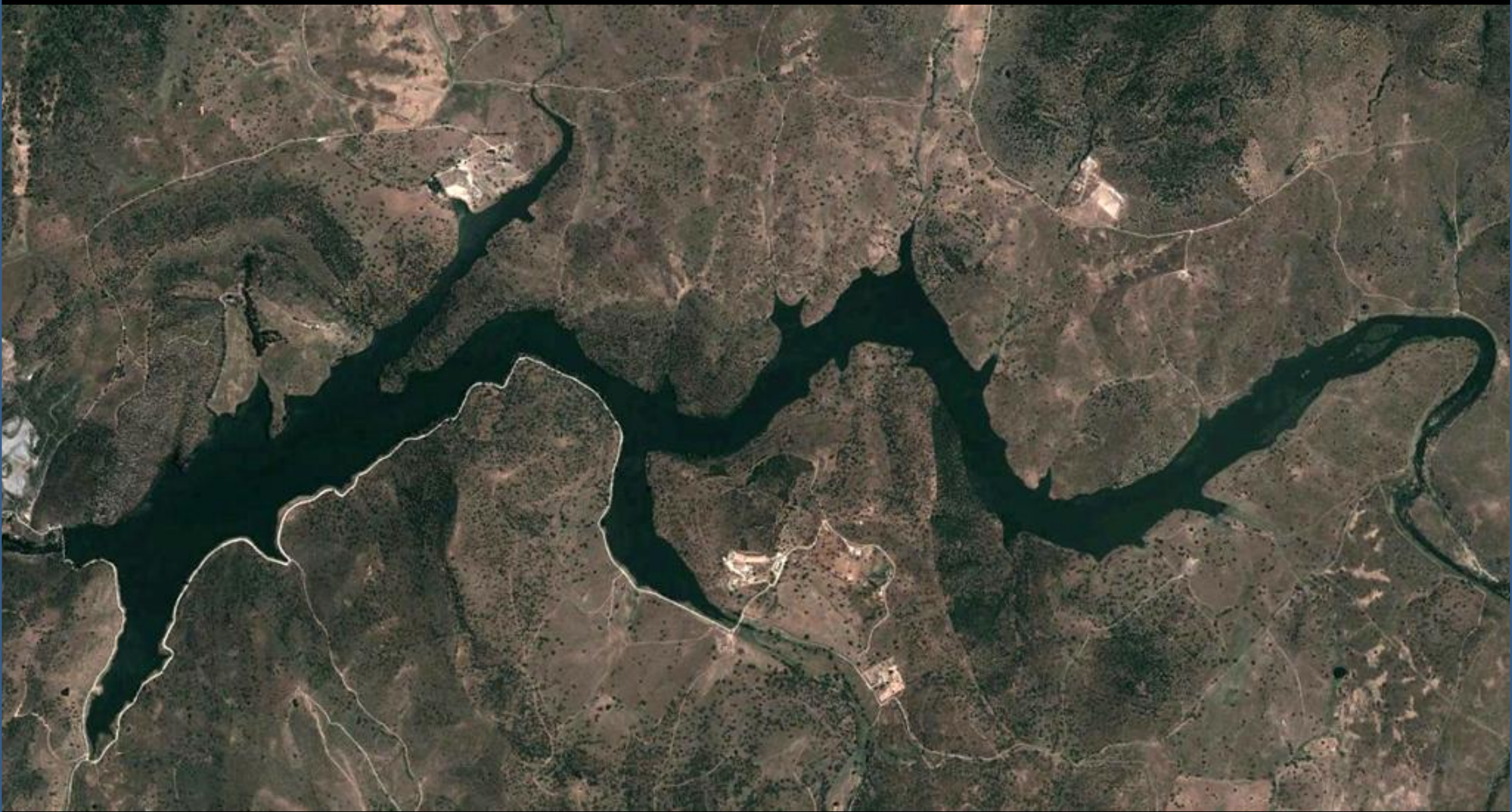

Embalse de Valuenco, Río Ardila. NW Hoja de Jerez de Los Caballeros, Badajoz.



Cerrada del Embalse de Valueno, Río Ardila. NW Hoja de Jerez de Los Caballeros, Badajoz. (por Gortiz-Google)

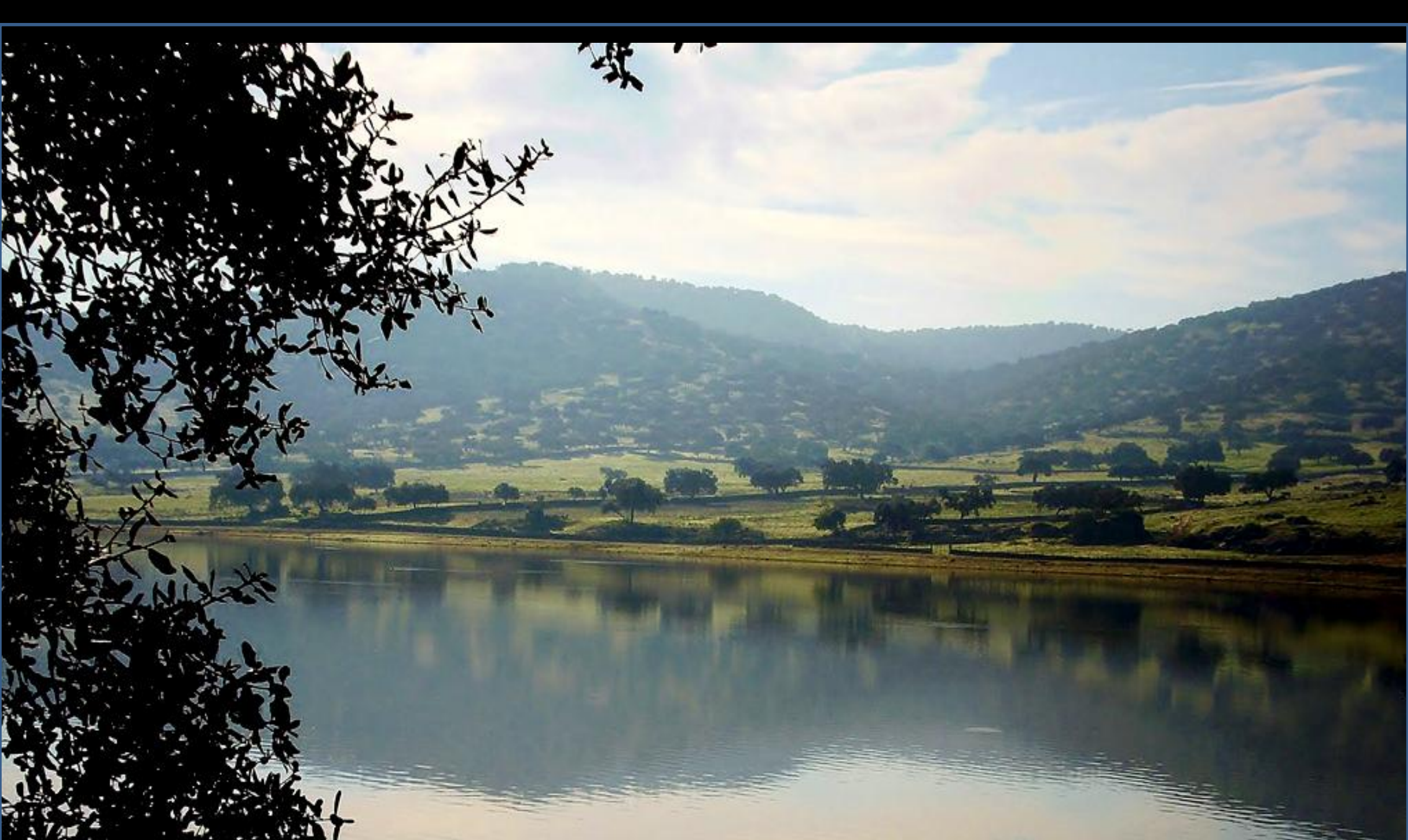

En el Embalse de Valueno, Río Ardila. NW Hoja de Jerez de Los Caballeros, Badajoz. (por tgya-google)



Formación Valverde, esquistos? del Precámbrico. Al NE del Cortijo de La Jineta. NE Hoja de Jerez de Los Caballeros, Badajoz.



Formación Valverde, esquistos del Precámbrico. Al NE del Cortijo de La Jineta. NE Hoja de Jerez de Los Caballeros, Badajoz.

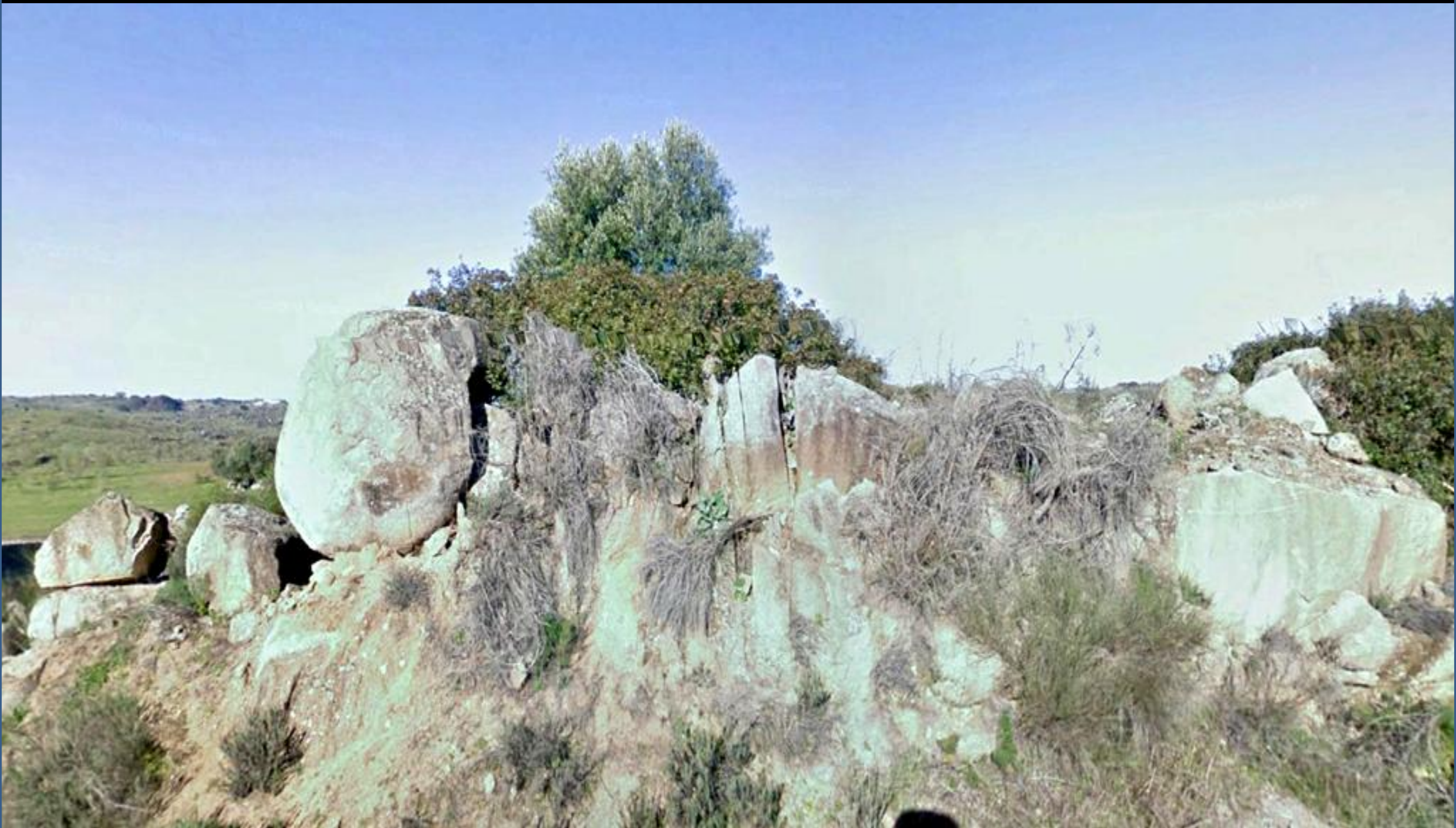

Formas de erosión de las granodioritas. Cerca de la Estación de Los Jerales. SE Hoja de Jerez de Los Caballeros, Badajoz.

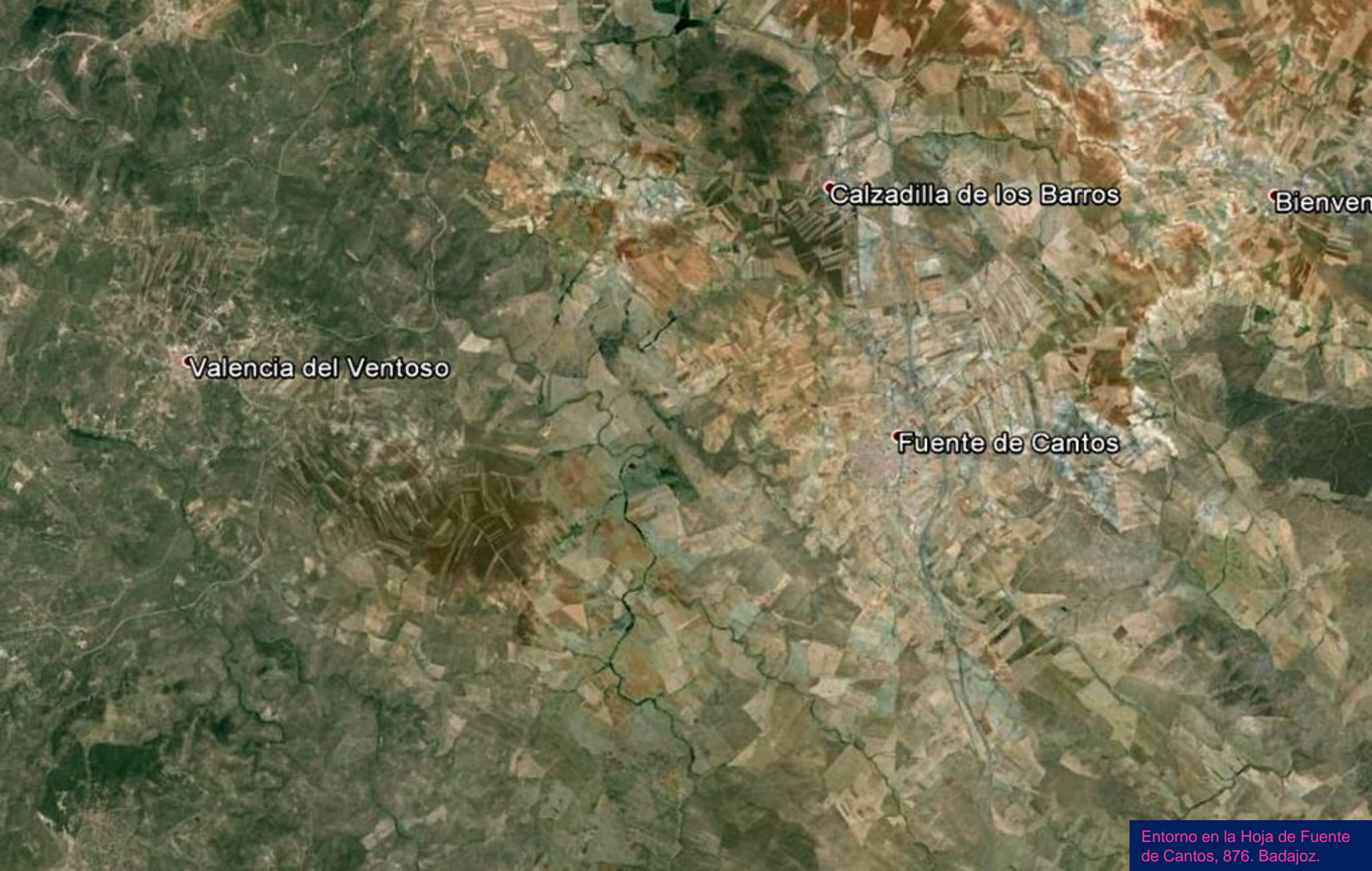

Valencia del Ventoso

Calzadilla de los Barros

Bienven

Fuente de Cantos



Falla en las arcosas del Precámbrico-Cámbrico en el término de Valverde, NW de la Hoja de Fuente de Cantos, Badajoz.



Fallas en las arcosas del Precámbrico-Cámbrico en el término de Valverde, NW de la Hoja de Fuente de Canto, Badajoz.



Entre granodioritas alteradas, y pizarras y calizas del Cámbrico.
E de Atalaya, Badajoz. NW de la Hoja de Fuente de Canto.



En el Plioceno, Terciario, al NE de Bienvenida, Badajoz. NE Hoja de Jerez de Los Caballeros



Por campos en terrenos del Precámbrico al NW de Calzada de Los Barros, Badajoz. Centro N Hoja de Jerez de Los Caballeros. (por Pepe Nogales-Google)



Río Bodión, en Medina de Las Torres, Badajoz. NW Hoja de Jerez de Los Caballeros. (por PepekaJC-Google)



Meandros del Río Bodión. Por terrenos –principalmente- del Precámbrico. El Escoboso, Molino de Mayo, NW Hoja de Jerez de Los Caballeros. Badajoz.



Erosión en bolerío de las granodioritas, en el entorno de Los Buines, Fregenal de La Sierra, Badajoz. SW Hoja de Jerez de Los Caballeros. (por J. Enrique Capilla-Google)



Erosión de las granodioritas, en el entorno de La Carranchosa, Fregenal de La Sierra, Badajoz. SW Hoja de Jerez de Los Caballeros.



En Precámbricos de Montemolín. Del SE de la Hoja de Jerez de Los Caballeros, Badajoz. (por Tamerlan7-Google)



Por terrenos del Precámbrico de Fuente de Cantos, Badajoz. S
Centro Hoja de Jerez de Los Caballeros. (por argelpilger-google)

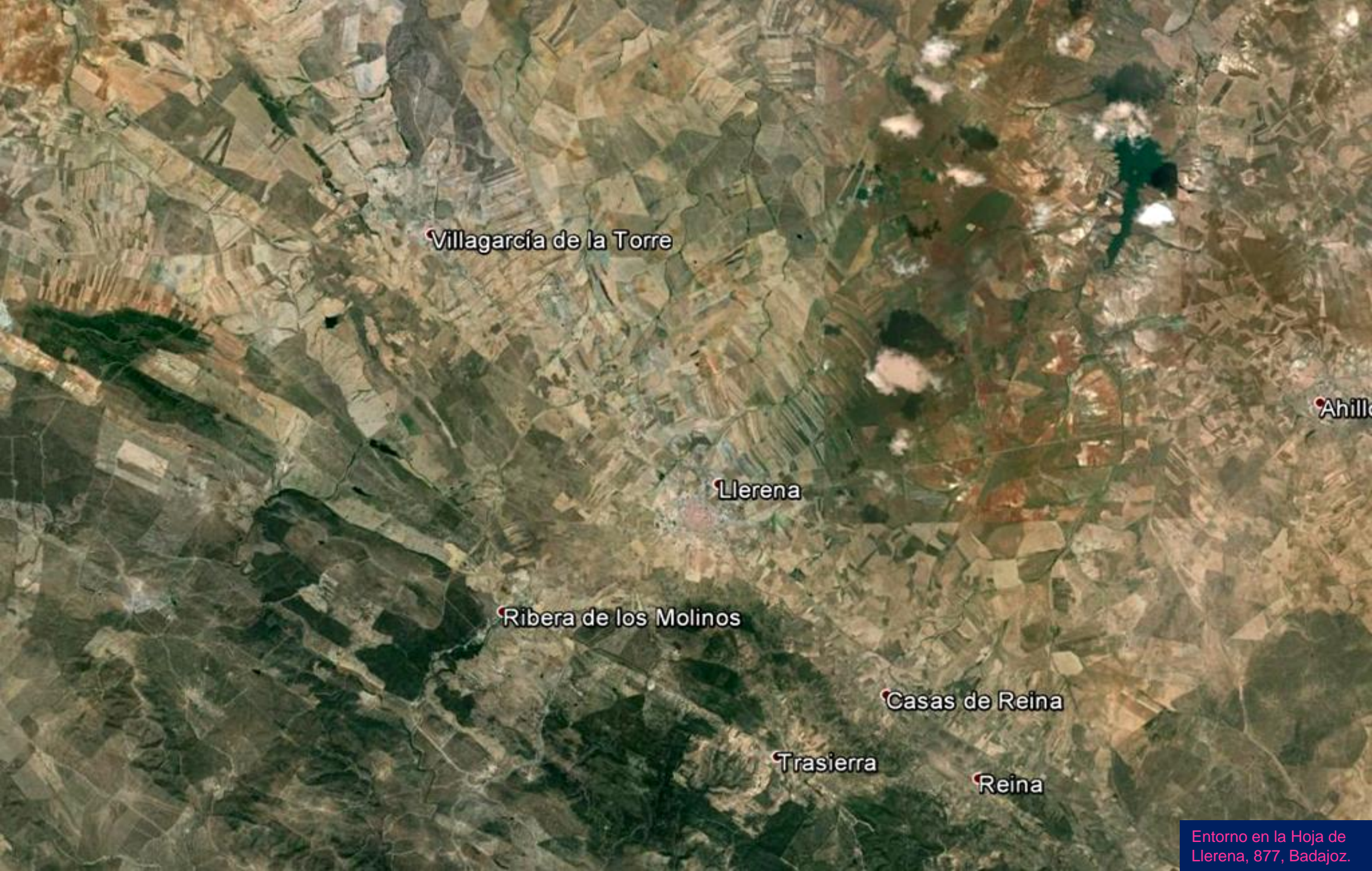

Villagarcía de la Torre

Ahillo

Llerena

Ribera de los Molinos

Casas de Reina

Trasierra

Reina



En campos Plio-Cuaternarios, de costras calcáreas y fangos. W del Cortijo Nuevo de Malajuncia, NE Hoja de Llerena, Badajoz.



Embalse de Llerena, sobre el Río Conejo, entre pizarras y grauvacas del Precámbrico. Cerrada y en sequía. (por labrax-google). NE Hoja de Llerena, Badajoz.





Cola del Embalse de Llerena, sobre el Río Conejo, entre granitos del Precámbrico Sup. NW de Ahillones, Badajoz. SE Hoja de Llerena. (por eMeMeFe-google)



En terrenos de coluviales y eluviales del Cuaternario, y Precámbricos muy alterados, al NE de Llerena, Badajoz. NW Hoja.



Llanuras que parecen no acabar nunca..

Al W de Ahillones, Badajoz. SE
Hoja de Llerena. (por tgya-google)



En el NNE de Urena. Difícil, muy difícil la geología de campo. Pero sigue habiendo tanto que ver..

Centro Hoja. Badajoz. (por viajeroandaluz-google)



Porque si te digo que estamos en campos en el Terciario, tu me dices.. Bueno..



Pizarras del Paleozoico al SW de Ribera de Los Molinos, Badajoz. SW Hoja de Llerena.



Pizarras y filitas del Precámbrico al NW de Trasierra, Badajoz. Sierra Morena. SW de Hoja de Llerena.



Pizarras y filitas del Precámbrico al NW de Trasierra, Badajoz. Sierra Morena. SW de Hoja de Llerena.



Pizarras y filitas del Precámbrico al NW de Trasierra, Badajoz. Sierra Morena. SW de Hoja de Llerena.



Pizarras y filitas del Precámbrico al NW de Trasierra, Badajoz. Sierra Morena. SW de Hoja de Llerena.



Filitas del Precámbrico al NW de Trasierra, Badajoz. Sierra Morena. SW de Hoja de Llerena.



Puente hermoso sobre materiales de gabros del Precámbrico. Montemolín, Badajoz. SW Hoja de Llerena. (por Gallicanta-Google)

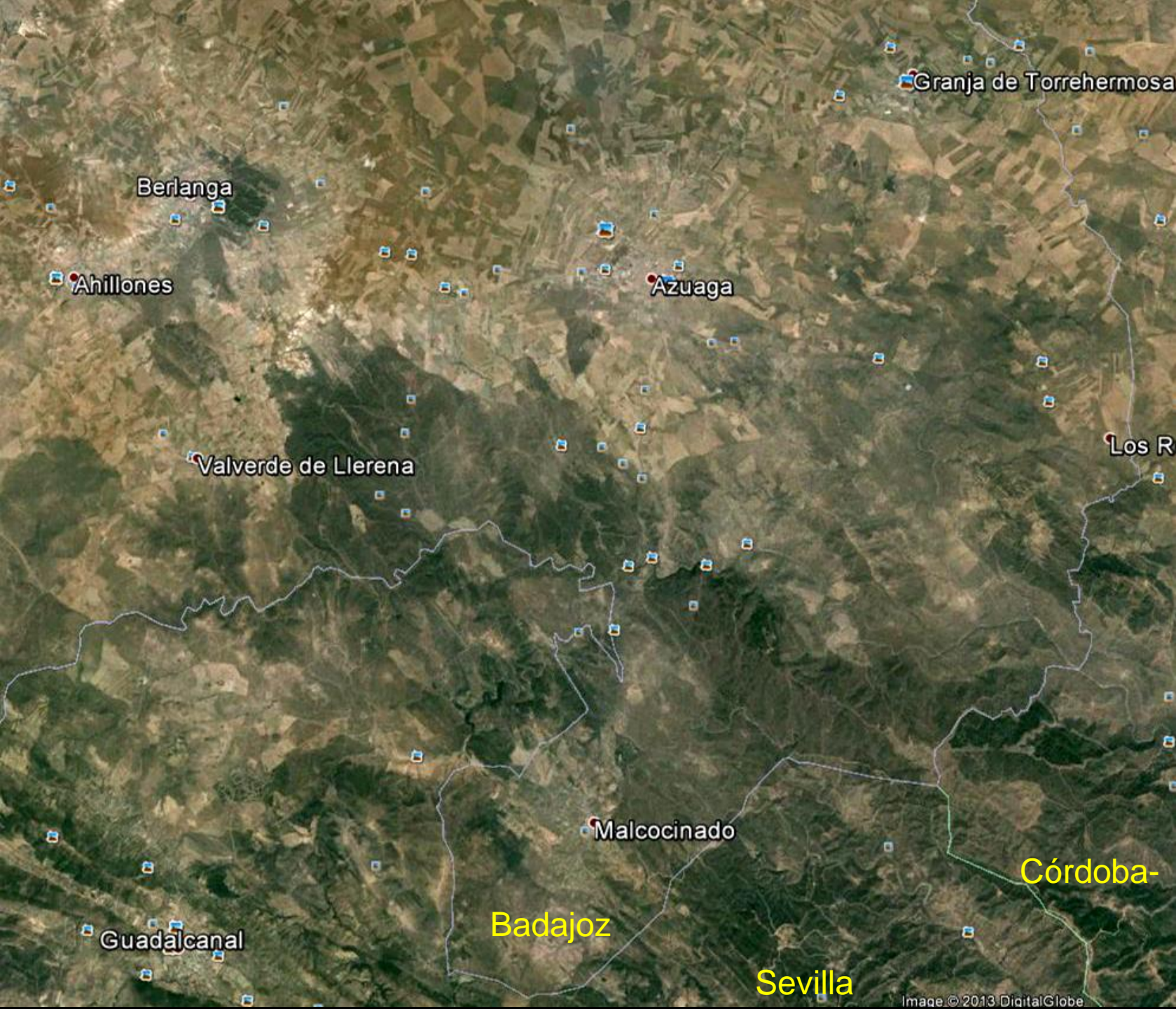

Entorno en las Hojas de Azuaga, 878, el W de la de Peñarroya Pueblonuevo. 879. y el NW de la Guadalcanal, 899. Badajoz-Córdoba- Sevilla



Por campos en Plio-Cuaternario, Granja de Torrehermosa, Badajoz. NE Hoja de Azuaga. (por alecramp-google)



Secanos infinitos, éste en terrenos del Precámbrico. Al SE de Granja de Torrehermosa, Badajoz. NE Hoja de Azuaga.



Charca El Poleo, SW de Granja de Torrehermosa, Badajoz.
NE Hoja de Azuaga. (por frankblacknoir-google)



Puente al E de Berlanga; W Hoja de Azuaga, Badajoz. (por barr44-google)



Red de drenaje sub-superficial en terrenos Plio-Cuaternarios. Y por esos campos. SW Hoja de Azuaga. (por viajeroandaluz-google)



En los Precámbricos y la Charca, al SW de Azuaga, Badajoz. Centro Hoja. (por caesarem-google)



Arroyo Situero, SE de Azuaga,
Badajoz. SE Hoja.



Presa de Azuaga. Badajoz. S de la población. Cerrada. En zona de filitas del Precámbrico-Cámbrico. SE Hoja. (por caesarem-google)



Río Sotillo al E del Embalse de Azuaga. Por terrenos de filitas del Precámbrico-Cámbrico. La Cueva. SE Hoja. Badajoz. (por caeserem-google)

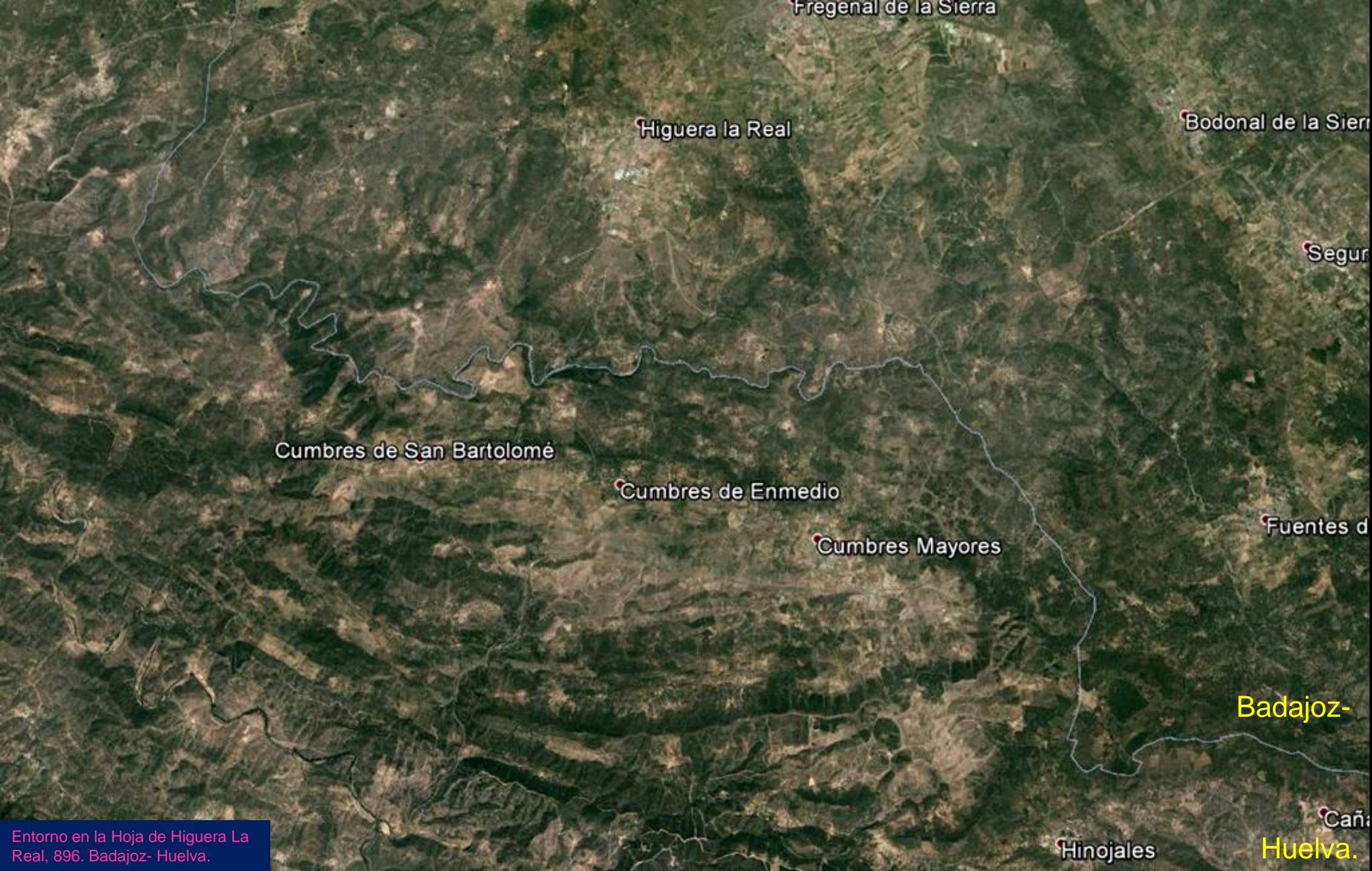

Fregenal de la Sierra

Higuera la Real

Bodonal de la Sierra

Segur

Cumbres de San Bartolomé

Cumbres de Enmedio

Cumbres Mayores

Fuentes d

Badajoz-

Cañ

Huelva.

Hinojales

Entorno en la Hoja de Higuera La Real, 896. Badajoz- Huelva.



Areniscas y pizarras del Cámbrico Inf. Al S del Cortijo de Santa Ana. NW de la Hoja de Higuera La Real, Badajoz.



Embalse en El Sillo en el Barranco del Lobo, en pizarras y areniscas del Cámbrico Inf., entre Badajoz y Huelva. Cerrada. W Hoja de Higuera La Real. (por tariq5-google)

TARIG5

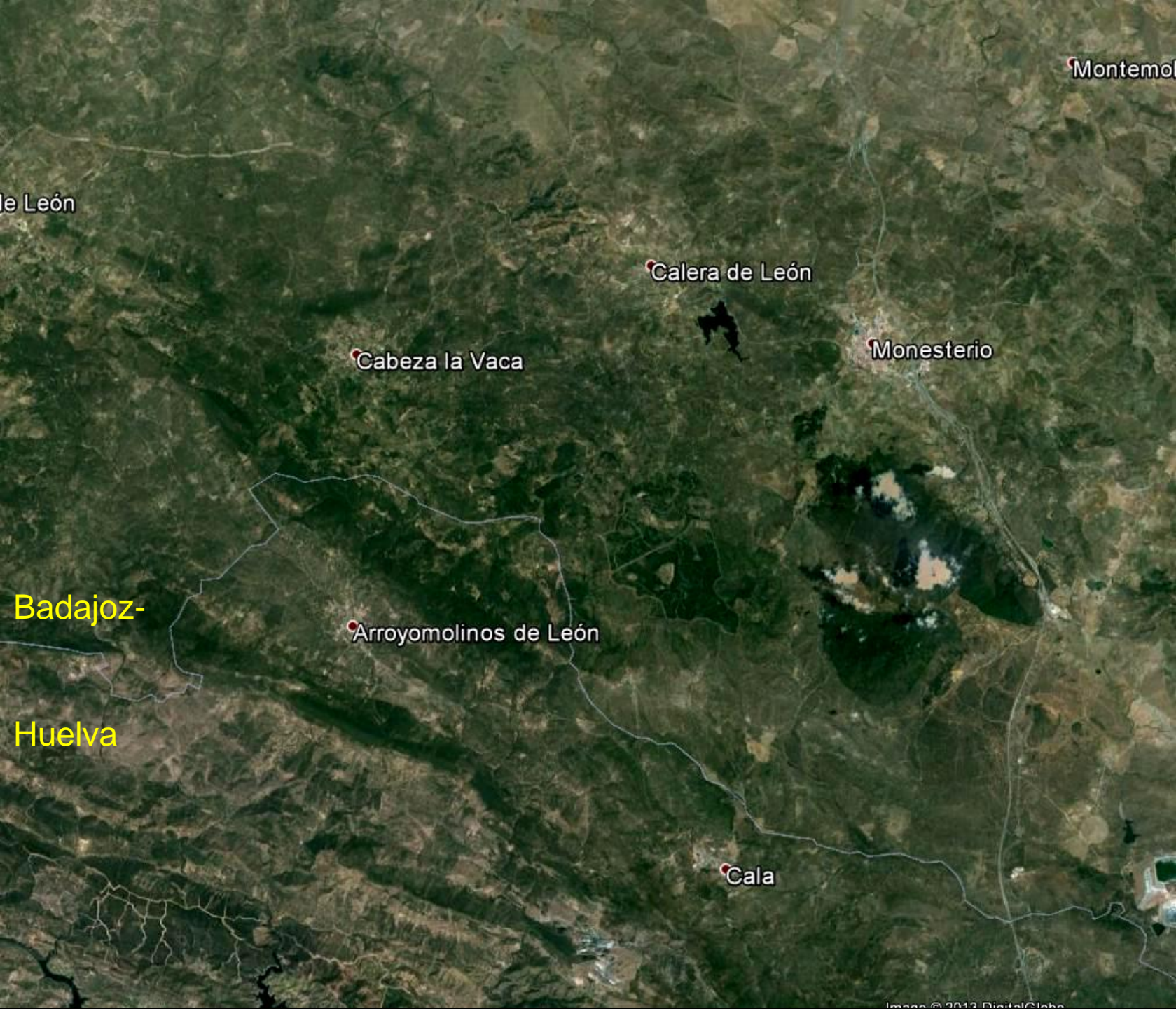

(por Manuel Moya-Google)

Entorno en las Hojas de Monesterio, 897, y el N de la de Santa Olalla de Cala, 918. Badajoz-Huelva.



Por terrenos del Precámbrico. SSW de Fuente de Cantos.
NE Hoja de Monesterio. (por pedro maza-google)



Tratamiento escalonado en talud de esquistos y anfibolitas del Precámbrico. NE Hoja de Monesterio. SE de Fuente de Cantos, Badajoz.



Detalle de la anterior: esquistos cuarzosos y anfibolitas del Precámbrico. NE Hoja de Monesterio. SE de Fuente de Cantos, Badajoz.



Detalle de la anterior: esquistos cuarzoesquistos y anfibolitas del Precámbrico. E de Montemolin, NE Hoja de Monesterio. SE de Fuente de Cantos, Badajoz.



Fallas en anfibolitas del Precámbrico, al S de Montemolín. Badajoz. NE Hoja de Monesterio.



Fallas en anfíbolitas del Precámbrico, al S de Montemolín. Badajoz. NE Hoja de Monesterio.



Talud con leucogranitos y esquistos del Precámbrico. NE de Hocino Bajo, NE de Cabeza de León. NE Hoja de Monesterio. Badajoz.



Talud con leucogranitos y esquistos del Precámbrico. NE de Hocino Bajo, NE de Cabeza de León. NE Hoja de Monesterio. Badajoz.



Leucogranitos alterados, esquistos del Precámbrico y fallas. NE de Hocino Bajo, NE de Cabeza de León. NE Hoja de Monesterio. Badajoz.

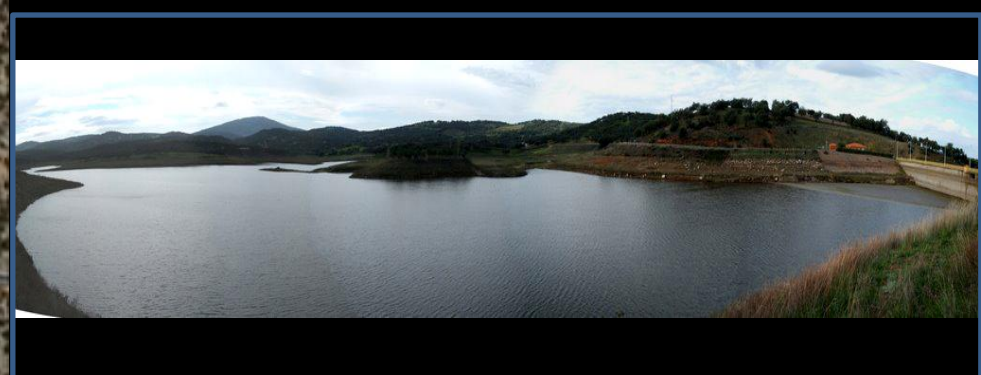

Embalse de Tentudia, en terrenos de grauvacas y pizarras del Precámbrico. Al SE de calera de León, W de Monesterio, Badajoz. Centro E Hoja. (por hermoso/joaquín cortés bozo-google)



Pizarras y grauvacas del Precámbrico en el estribo izquierdo, y cerrada del Embalse de Tentudía. Al W de Monesterio, Badajoz. Centro E Hoja.



Pizarras y grauvacas del Precámbrico y Cuaternario, en el SE del estribo derecho, en el Embalse de Tentudia. Al W de Monesterio, Badajoz. Centro E Hoja.



Cuarcitas negras del Precámbrico al E de Cabeza de Vaca, Badajoz. Centro W Hoja de Monestir.

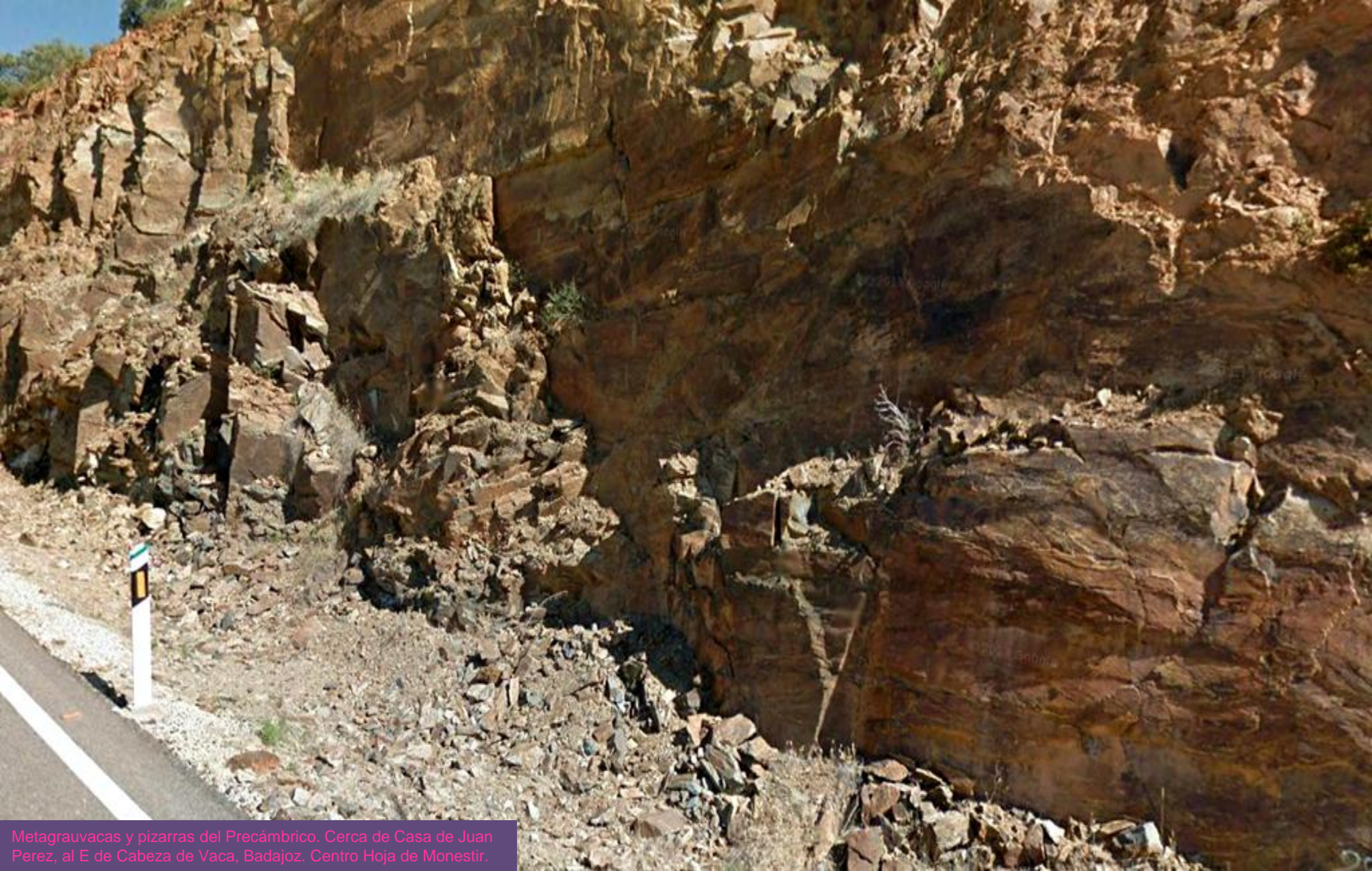

Metagrauvas y pizarras del Precámbrico. Cerca de Casa de Juan Perez, al E de Cabeza de Vaca, Badajoz. Centro Hoja de Monestir.



Precámbrico fuertemente tectonizado. Cerca de Casa de Juan Perez, al E de Cabeza de Vaca, Badajoz. Centro Hoja de Monestir.



Inestabilidad en talud de pizarras y grauwacas del Precámbrico, con fallas, esquistosidades y dique de ¿cuarzo?. Al SE de Monestir. Badajoz. Centro E Hoja.



En zona de granodioritas, pizarras, grauvacas, esquistos..
tectonizadas. Al E de Monesterio. Badajoz. Centro E Hoja.



Inestabilidad de talud con mallazo sobre esquistos, con planos de esquistosidad y espejos de falla, del Precámbrico. Al E de Monesterio. Badajoz. Centro E Hoja.



Arroyo Culebrin con rocas tonelíticas erosionándose. SE de Monestir, Badajoz. SE Hoja. (por Abuelo de Daniel-Google)

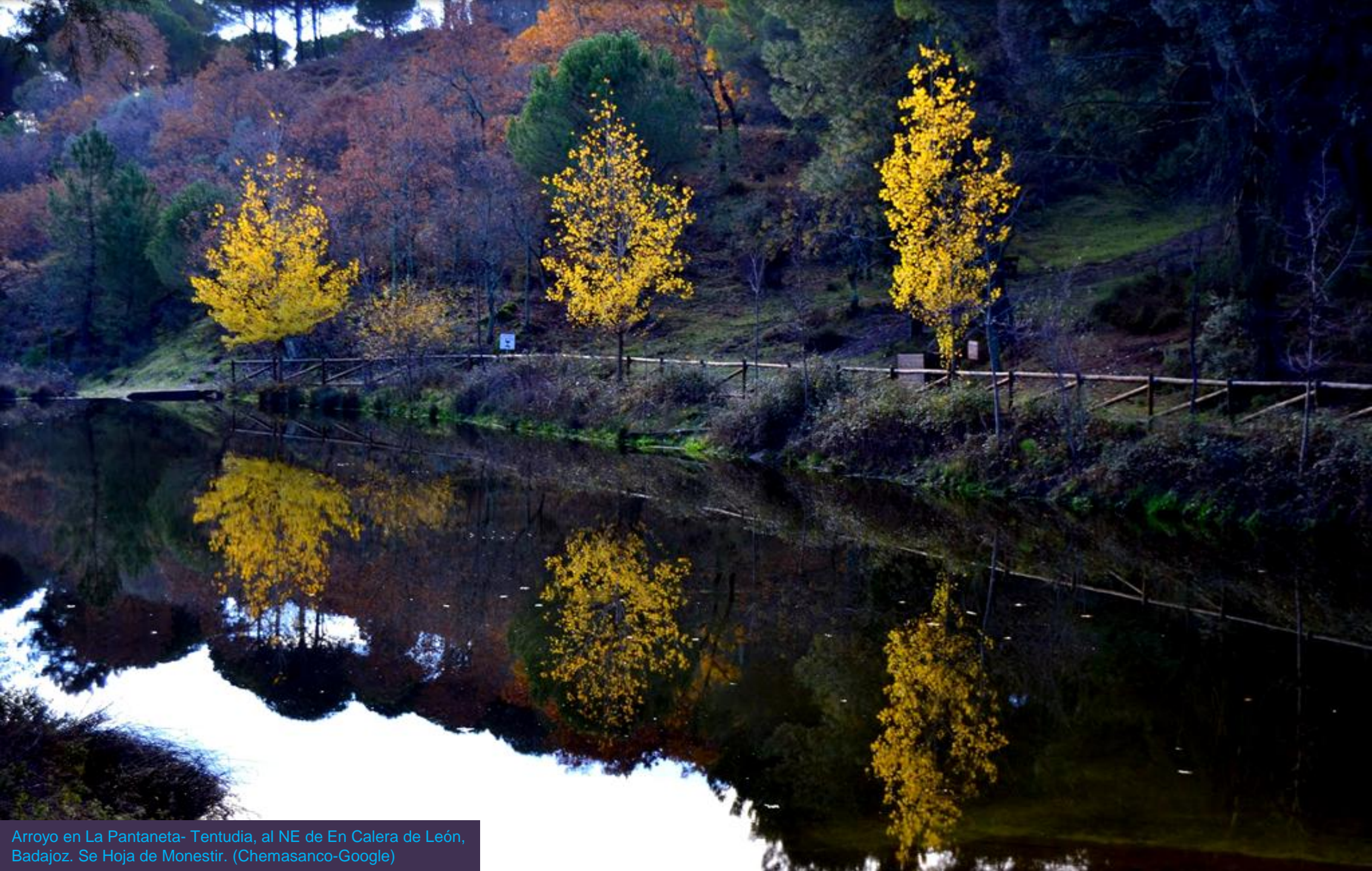

Arroyo en La Pantaneta- Tentudia, al NE de En Calera de León, Badajoz. Se Hoja de Monestir. (Chemasanco-Google)



Taludes con tonalitas alterándose, con diques de diabasa. W del Cortijo de La Purificación. SE de Monestir. Badajoz. SE Hoja.



Ribera de Montemayor. Fuentes de León, S de Badajoz. Zona de Cámbrico Inf. SE Hoja de Monesterio. (por Nicolás Marrón-Google)



Formación Cárstica en las Cuevas de Fuentes de León, S de Badajoz. Cámbrico Inf. SW Hoja de Monesterio. (por Willy Bad-Google)

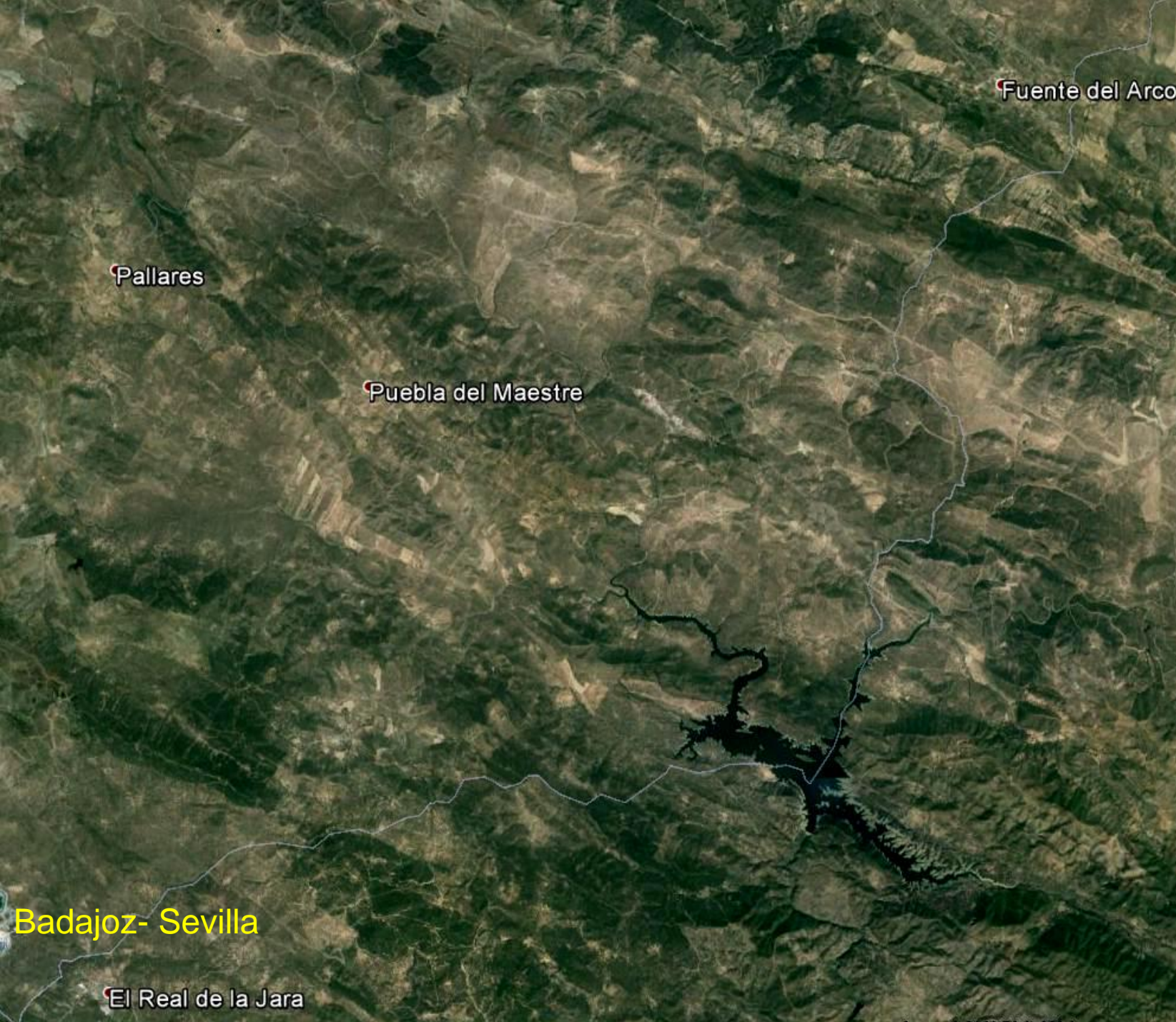

Plano de falla. Mina La Jayona. (por juani lancho-google)

Entorno en las Hojas de Puebla del Maestre, 898, y el de la de Almadén de La Plata, 919. Badajoz- Sevilla



Puente en el Arroyo de Los Molinos, NW Hoja de Puebla del Mestre, Badajoz.



Espejo de falla en pizarras del Cámbrico Inf. Arroyo de Los Molinos, Cortijo Puerto del Águila. NW Hoja de Puebla del Mestre, Badajoz.



Falla y esquistosidades en pizarras del Cámbrico Inf. Arroyo de Los Molinos, Cortijo Puerto del Águila. NW Hoja de Puebla del Mestre, Badajoz.



Río Viar por entre las pizarras del Cámbrico Inf. SW del Puerto del Águila. NW Hoja de Puebla del Mestre, Badajoz.



Si, ya. Que se habían escondido las piedras. Buenc, pero estaba la luz en esa dehesa.

Desde La Araña, Trasierra, Badajoz. NE Hoja de Puebla del Mestre. (por Majanublau-Google)



En la Mina La Jayona, Fuente del Arco, Badajoz. Mina de hierro. Hoja de Puebla del Mestre. (por Edu1115-Google)



Valle del Coto, S de Puebla del Maestre, Badajoz. S Hoja. (por Majanublao-Google)

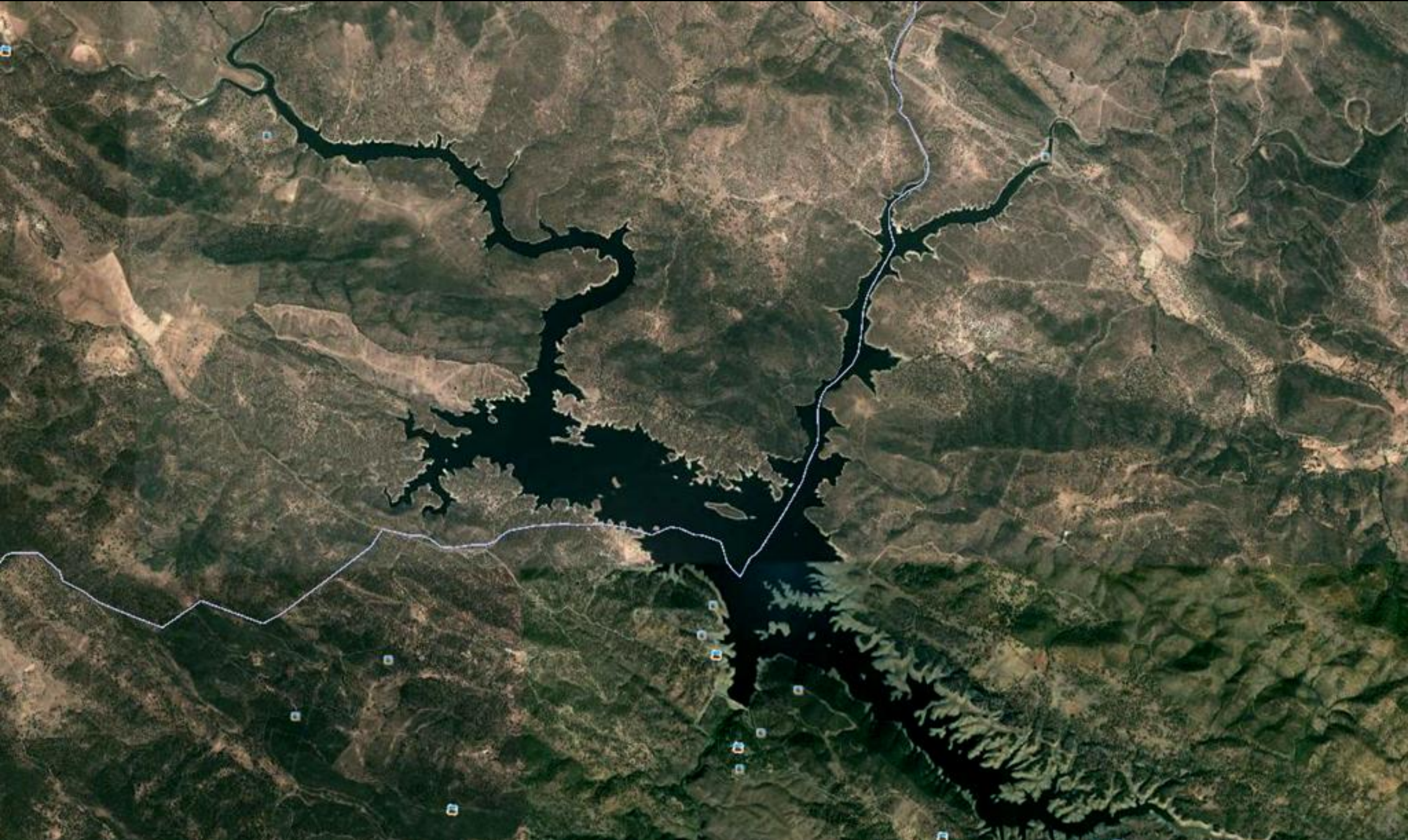

Embalse de El Pintado, entre Badajoz y Sevilla. S Hoja de Puebla del Maestre, N de la de Almadén de La Plata.



Perspectiva de la provincia de Badajoz desde el Sur- relieve realzado.



(por tgya-google)



No seas como algunos de ellos y al pasar saludalos. Son preciosidades que no has de perderte.



El alivio que te da la tierra al final de la jornada has de descubrirlo.

(por viajeroandaluz-google)



(por hep40-google)

Però ¡ay! si decides venir a hacer Geología en verano por Extremadura.. No digas que no te avisé..



(por jabknob-google)

Extremadura eterna, la contemples como la contemples.



*Y recuerda que en los 'extremos' es donde únicamente se puede ver lo que ya no hay más allá. Y eso ..
Un saludo de Luis Ángel. (per viajeroandaluz-google)*