

SUECIA/SWEEDEN - HALMSTAD

UNIVERSIDAD DE HALMSTAD/ HÖGSKOLAN I HALMSTAD

Halmstad was founded close to the Nissan River in 1307. In 1320's the town moved to the present day town centre.

Halmstad is an industrial and recreational city with a port. It is a quiet city at the mouth of Nissan in the province of Halland, on the Swedish west coast.

All areas around the river have always been important places for trade. From the 19th century all the whole area has been full of industries. However, a few years ago this area started to change and nowadays there are plans for making this zone more attractive to inhabitants and tourists. As soon as possible all industries around this area will be reallocated. This is a main reason why the city is growing in this area, so we decided to use this area to build a cultural-sports complex with residence for athletes.

Halmstad fue fundada cerca del río Nissan en 1307. En 1320 la ciudad se trasladó donde actualmente está el centro de la ciudad

Halmstad es una ciudad industrial y de ocio con un puerto. Es una ciudad tranquila en la desembocadura del río Nissan en la provincia de Halland, en la costa oeste de Suecia.

Todas las áreas alrededor del río siempre han sido lugares importantes para el comercio. Desde el siglo XIX todo el área entera ha estado llena de industrias. Sin embargo, hace unos años comenzó a cambiar y en la actualidad hay planes para hacer esta zona más atractiva para los habitantes y turistas.

Tan pronto como sea posible se reasignarán todas las industrias de esta área y se trasladarán a otra zona. Esta es una de las principales razones por las que la ciudad está creciendo en este área, por lo que hemos decidido utilizar esta zona para construir un complejo cultural-deportivo con residencia para deportistas.

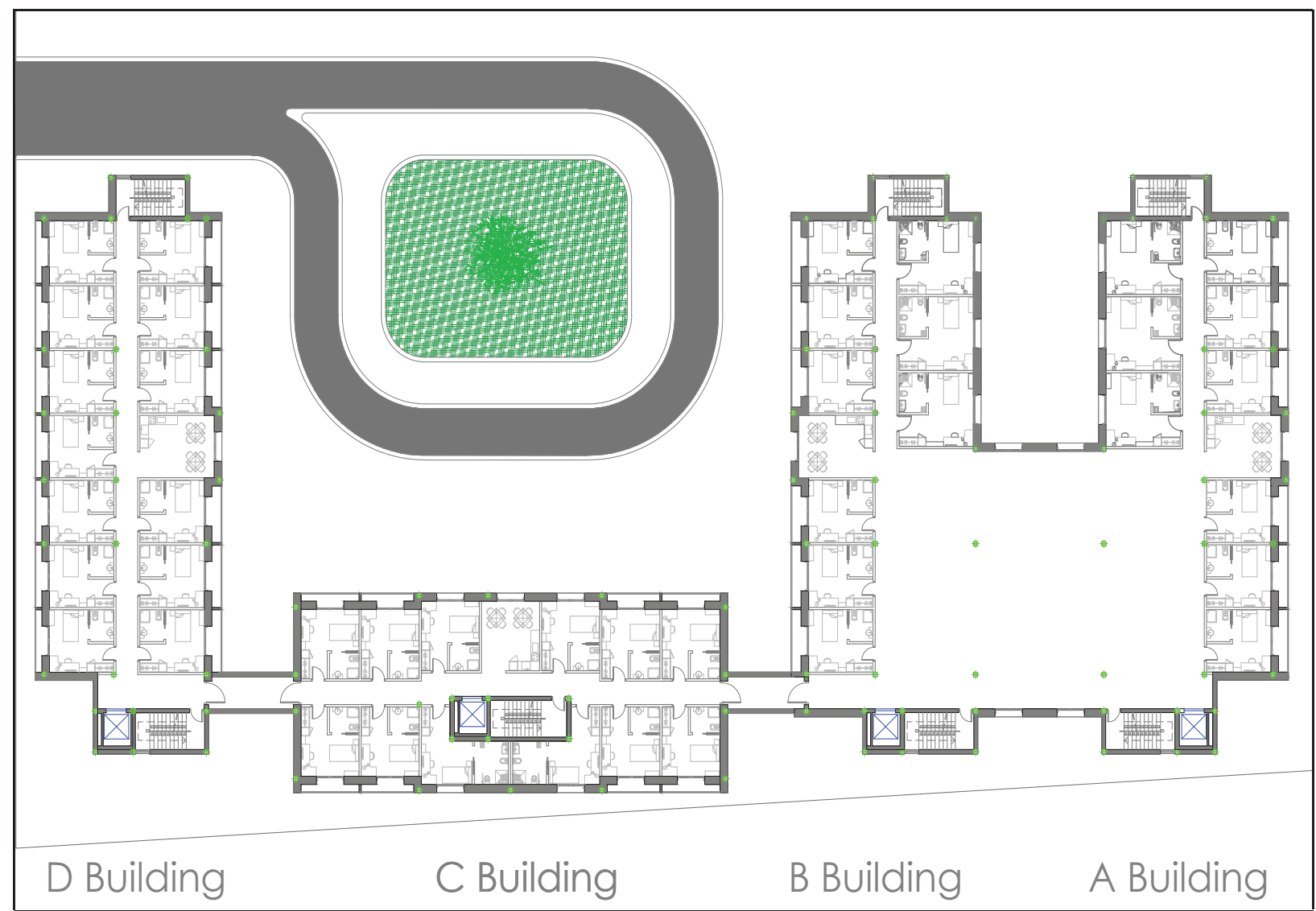

- Plano de distribución de la segunda planta / Second floor distribution drawings

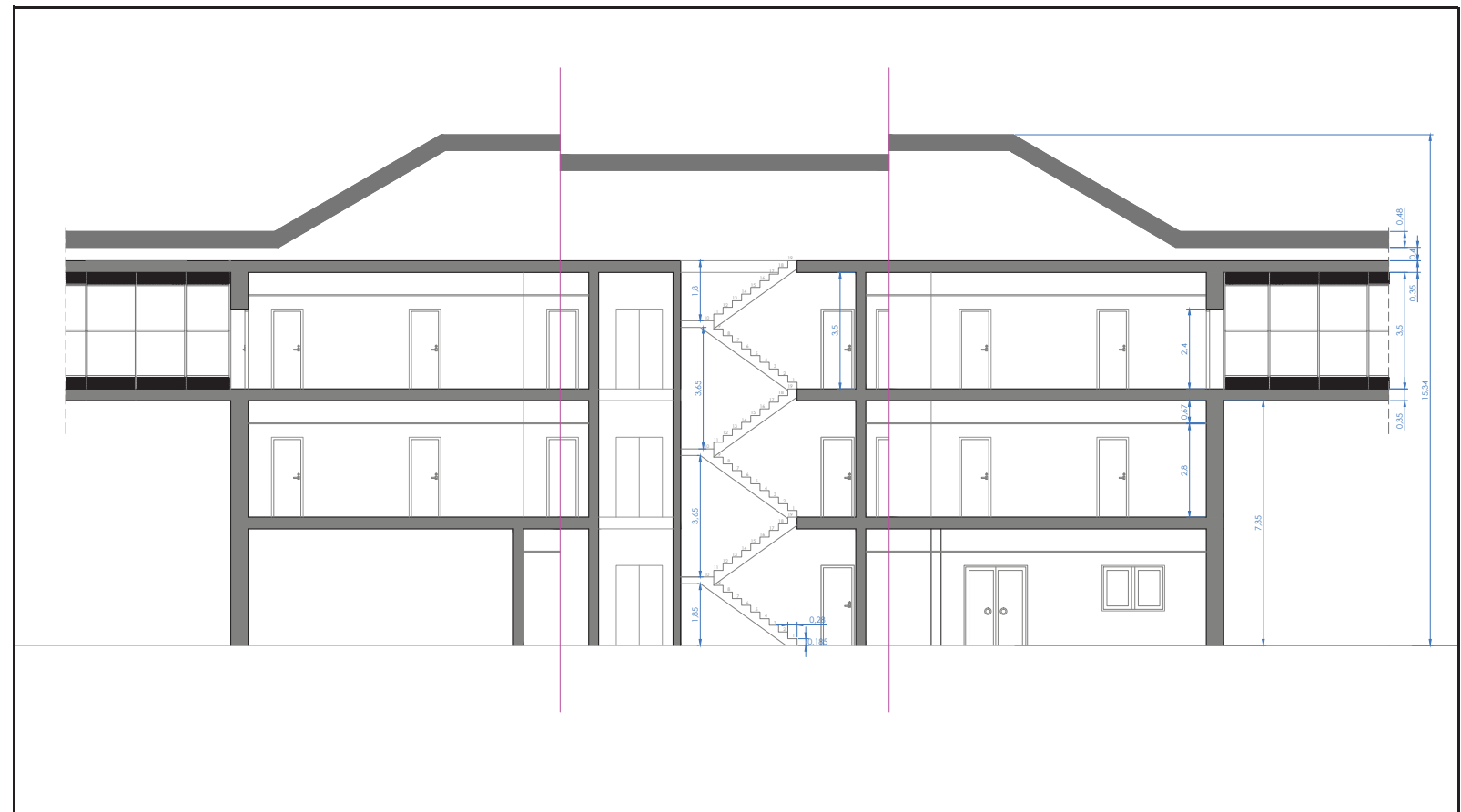

- Sección vertical edificio C / Vertical section of the C building

RESIDENCIA DE DEPORTISTAS NISSAN/ ATHLETE RESIDENCE NISSAN

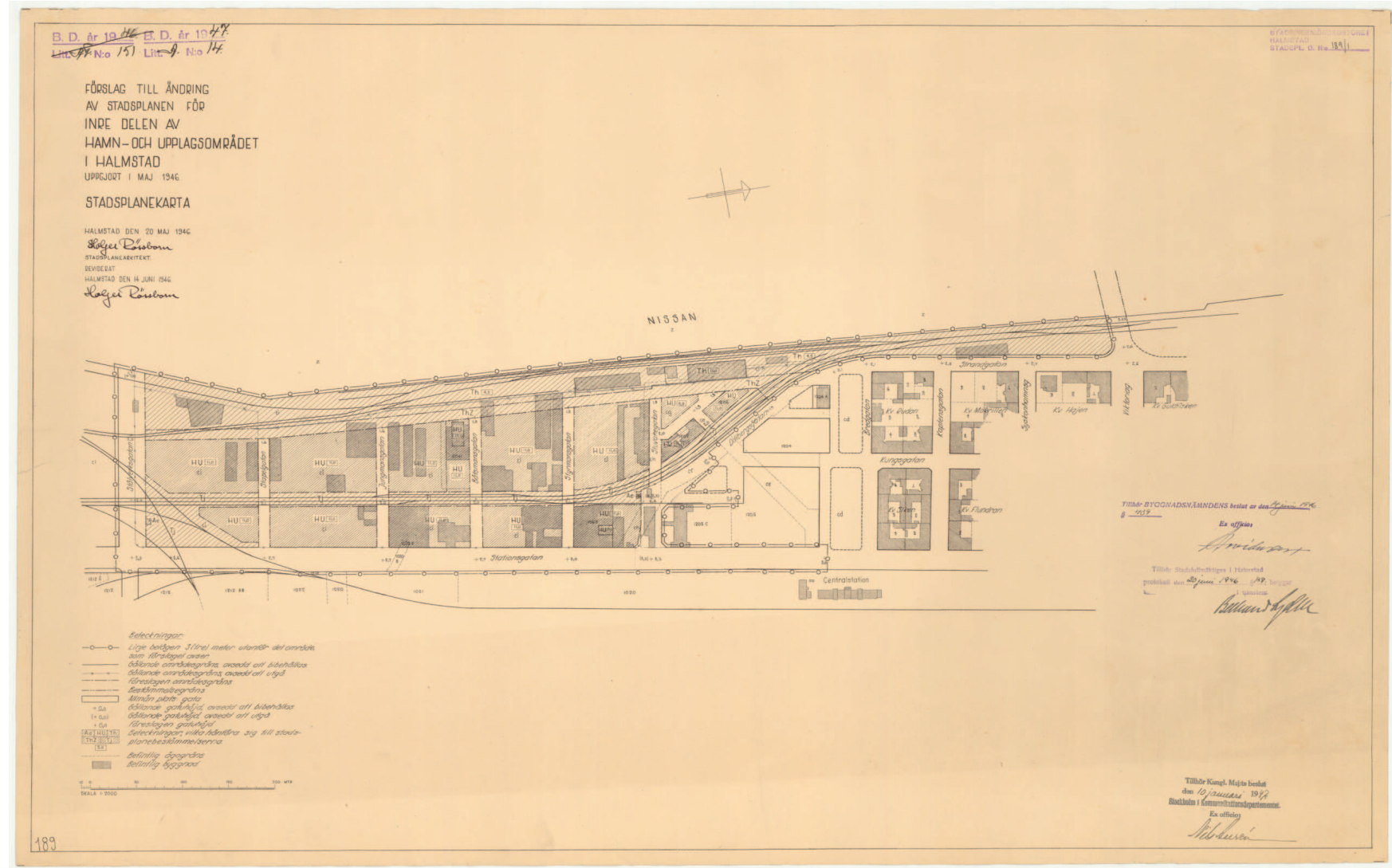

Halmstad is a city where the sport is very widespread and where public administration promotes the sport, with the help of the federations, by conducting sports competitions and building sport facilities.

City teams are located in the country's elite in sports like football, handball and table tennis and sports facilities are spread throughout the city and perfectly preserved. Also in 2010, opened a large sports complex, the Halmstad Arena, where there are facilities for hockey, handball, swimming, soccer and many other sports facilities.

With this project, our intention is to place Halmstad above other cities in Sweden as "cradle" for new athletes, both Swedish and other nationalities. The magnificent facilities, top level clubs and special residence will make that the young athletes who wish to advance in their sports career and become professionals choose Halmstad as the city to get it.

Halmstad es una ciudad donde el deporte está muy extendido y donde la administración pública lo promueve, con la ayuda de las federaciones, mediante la realización de competiciones deportivas y la construcción de instalaciones deportivas.

La ciudad tiene equipos que se encuentran en la élite del país en deportes como el fútbol, el balonmano y tenis de mesa, y las instalaciones deportivas están repartidas por toda la ciudad y perfectamente conservadas. También, en 2010, se abrió un gran complejo deportivo, el Halmstad Arena, donde hay instalaciones para hockey, balonmano, natación, fútbol y otras instalaciones deportivas.

Con este proyecto, nuestra intención es colocar Halmstad por encima de otras ciudades en Suecia como "cuna" para nuevos atletas tanto suecos como de otras nacionalidades. Las magníficas instalaciones, clubes de primer nivel y de residencia especial harán que los jóvenes atletas que deseen avanzar en su carrera deportiva y llegar a convertirse en profesionales elijan Halmstad como la ciudad para conseguirlo.



- Imagen virtual de los edificios / Virtual picture of the buildings

The buildings structure is of steel profiles and prestressed hollow-core slabs. The foundations are made with isolated footings and a concrete foundation slab. The facade is made with exposed bricks and the roof of concrete tiles.

La estructura de los edificios está realizada mediante perfiles metálicos y forjados de losa aveolar pretensada. La cimentación está compuesta por zapatas aisladas y losa de hormigón. La fachada está realizada con ladrillo caravista y la cubierta con teja de hormigón.



- Imagen del edificio D / D building picture



- Imagen edificios B y C / B and C buildings picture



- Imagen virtual nocturna / Nocturnal virtual picture