

EDIFICIO CENTRO DE DÍA (PLANTA SEGUNDA)	EDIFICIO CENTRO DE DÍA (PLANTA SEGUNDA)
1. SALA DESCANSO DE PERSONAL..... 20,50 m ²	1. DISTRIBUIDOR..... 43,03 m ²
2. ASESOS UNO..... 5,15 m ²	2. LIMPIEZA..... 1,86 m ²
3. ASESOS DOS..... 5,15 m ²	3. ALMACÉN/ENCERÍA..... 4,38 m ²
4. SOLARIUM/ACTIVIDADES EXTERIOR..... 117,35 m ²	4. SALA DE INSTALACIONES..... 15,30 m ²
5. ALMACÉN EXTERIOR..... 4,00 m ²	5. APARTAMENTO..... 4 x 20,00 m ²
6. HUERTO..... 88,02 m ²	7. HABITACIÓN DOBLE/INDIVIDUAL..... 4 x 20,05 m ²
7. CIRCULACIONES..... 10,55 m ²	8. SALIDA DE EMERGENCIA..... 15 m ²
	9. CIRCULACIONES..... 02,88 m ²
	10. TERRAZAS..... 30,10 m ²

PLANTA SEGUNDA escala 1/100

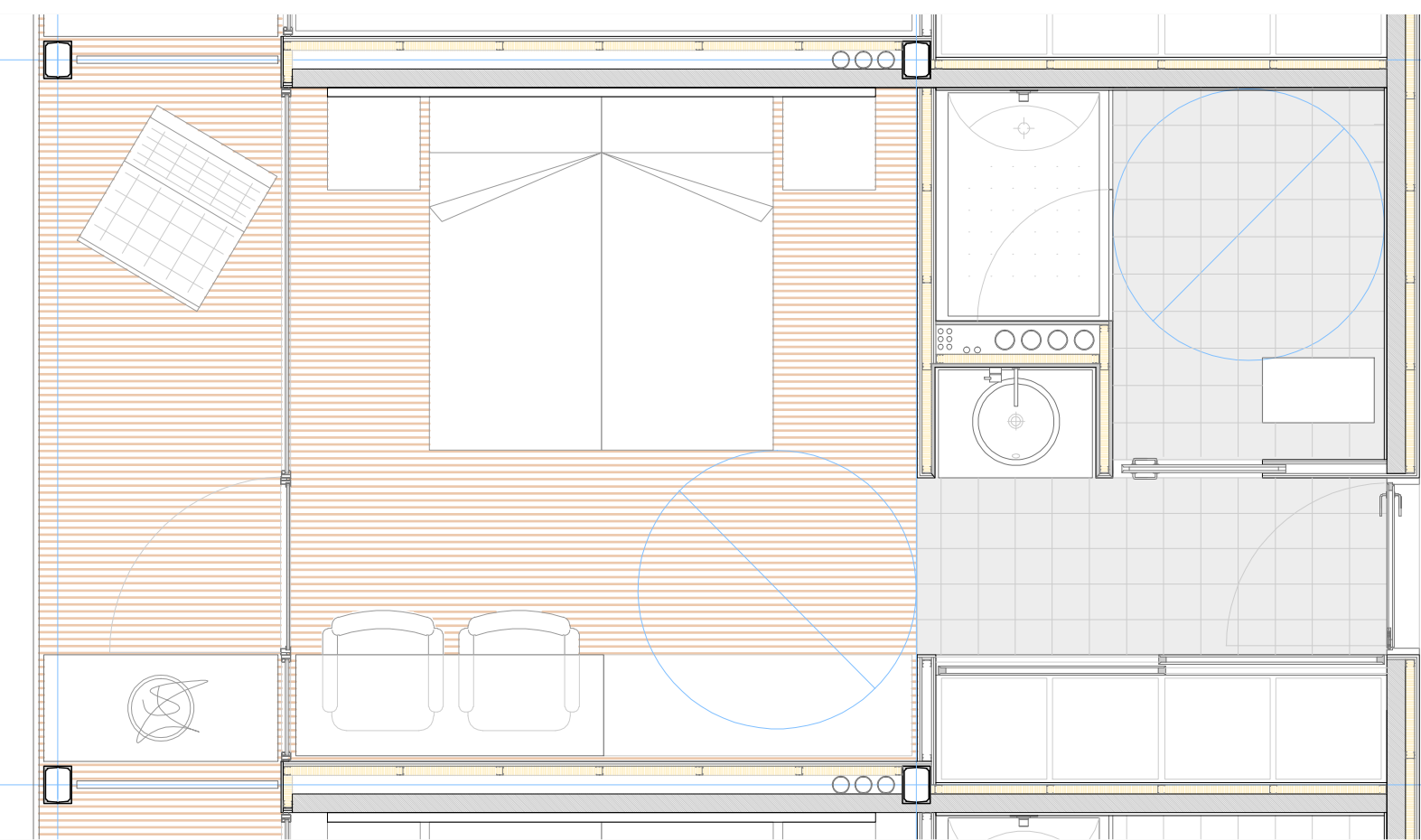

DETALLE A (HABITACIÓN DOBLE) escala 1/35



01. Forjado losa de hormigón armado 25 cm
02. Estor manual de fibras sintéticas anclado a techo.
03. Carpintería de aluminio con rotura de puente térmico y vidrio aislante 4+4/12/6
04. Barandilla metálica.
05. Pilares HEB 100 relleno interior de hormigón.
06. Pavimento de gres porcelánico rectificado relieve ranurado.
07. Mampara divisoria resinas termoendurecidas.
08. Anclaje barandilla L. 30.20.2. mm
09. Pavimento de gres extruido de 20x20 cm color gris claro.
10. Recreido soporte pavimento mortero de cemento.
11. Lámina impermeabilizante asfáltica de betún modificado LBM con armadura de fieltro de vidrio 50 gr/cm2 y fieltro de poliéster de 130 gr/cm2.
12. Recreido soporte pavimento con hormigón celular.
13. Canaleta longitudinal recogida de agua de poliéster.
14. Recreido soporte pavimento mortero de cemento.
15. Suelo radiante sobre cama de mortero de cemento.
16. Aislamiento térmico XPS 50 mm espesor
17. Falso techo yeso laminado 12,5 mm espesor revestimiento de pintura plástica.
18. Doble tabique acristalado traslúcido 3+3 con puerta corredera intermedia.
19. Tabicón de ladrillo cerámico doble 24x12x9 cm.
20. Alicatado de gres extrusionado
21. Aislamiento acústico lana de roca 40 mm.
22. Trasdoso de yeso laminado 12+12/46.

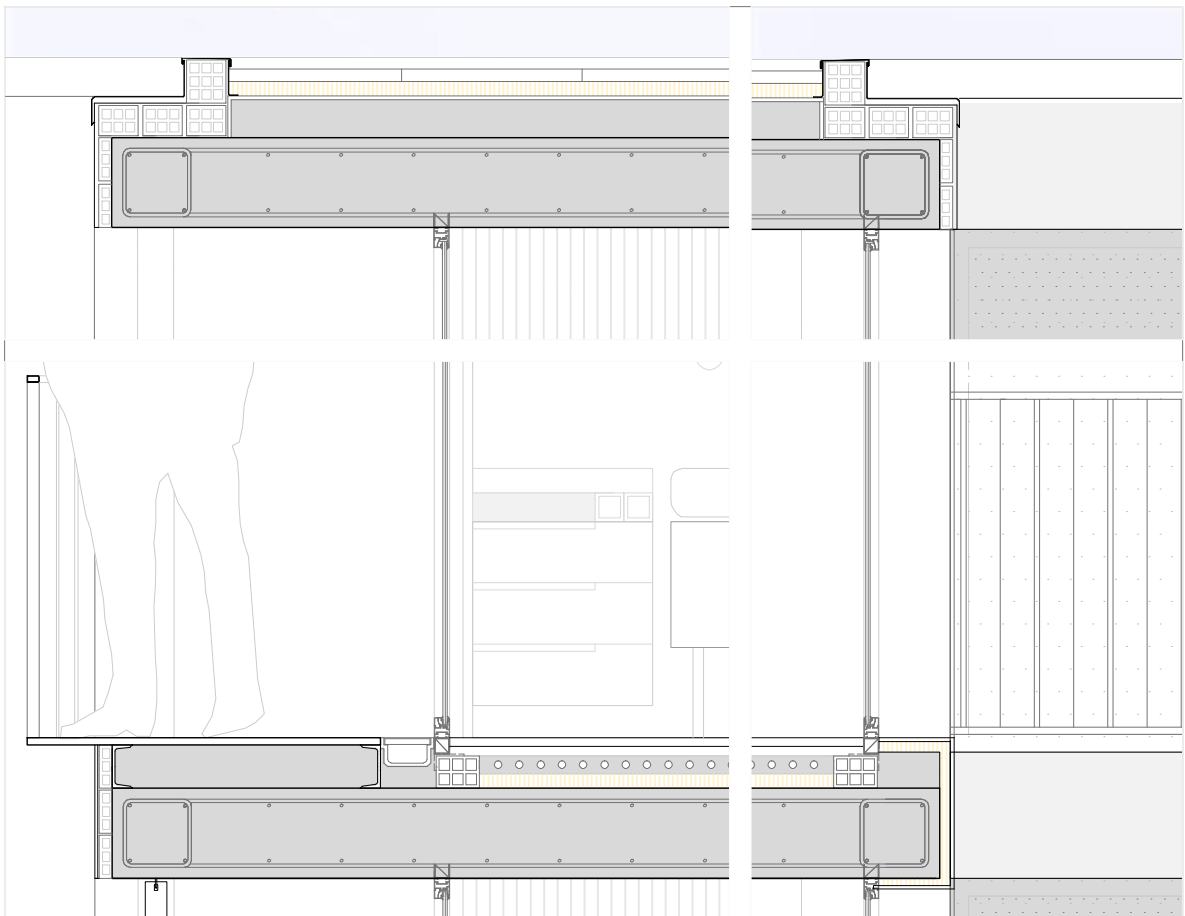
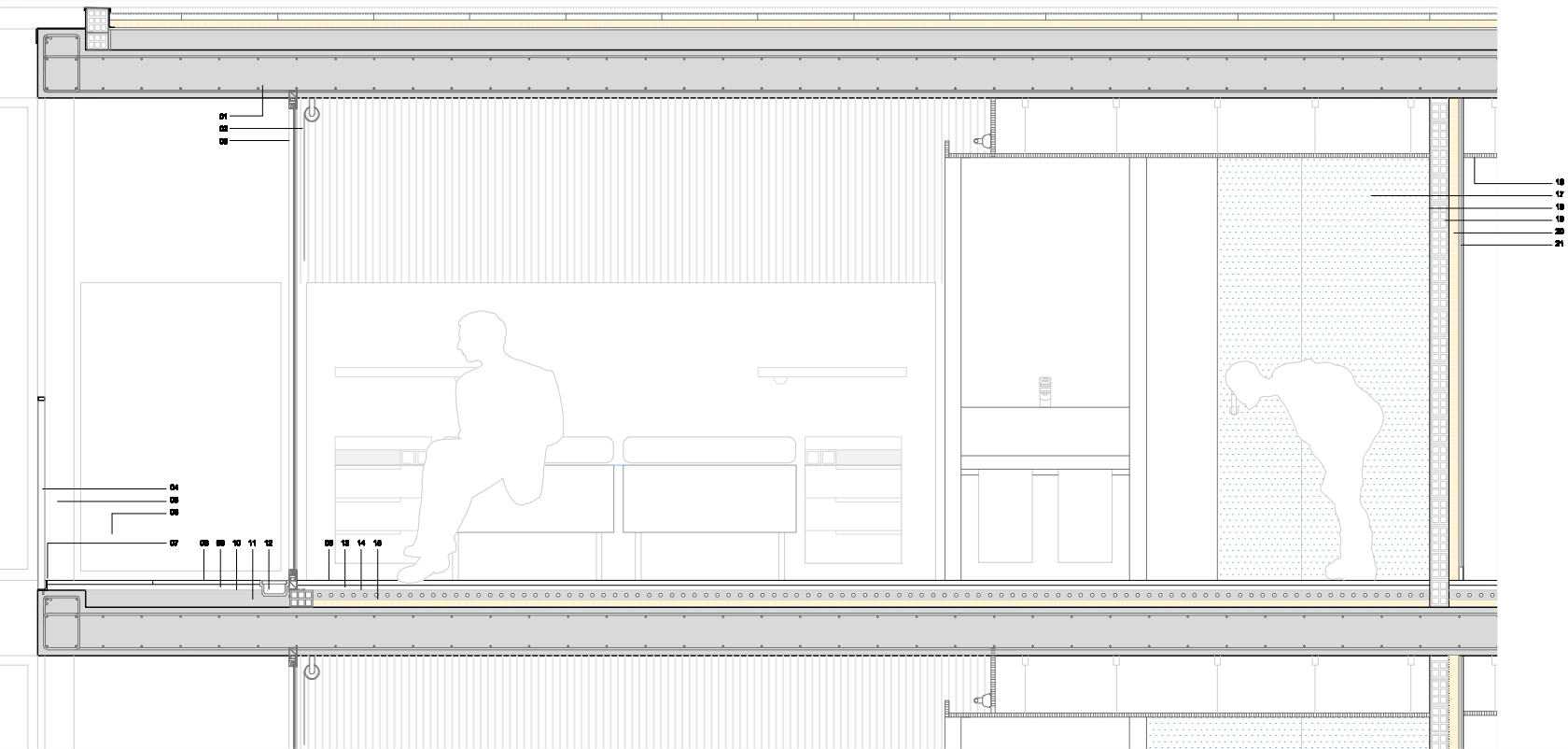

DETALLE B (FACHADA RESIDENCIA ANCIANOS) escala 1/20

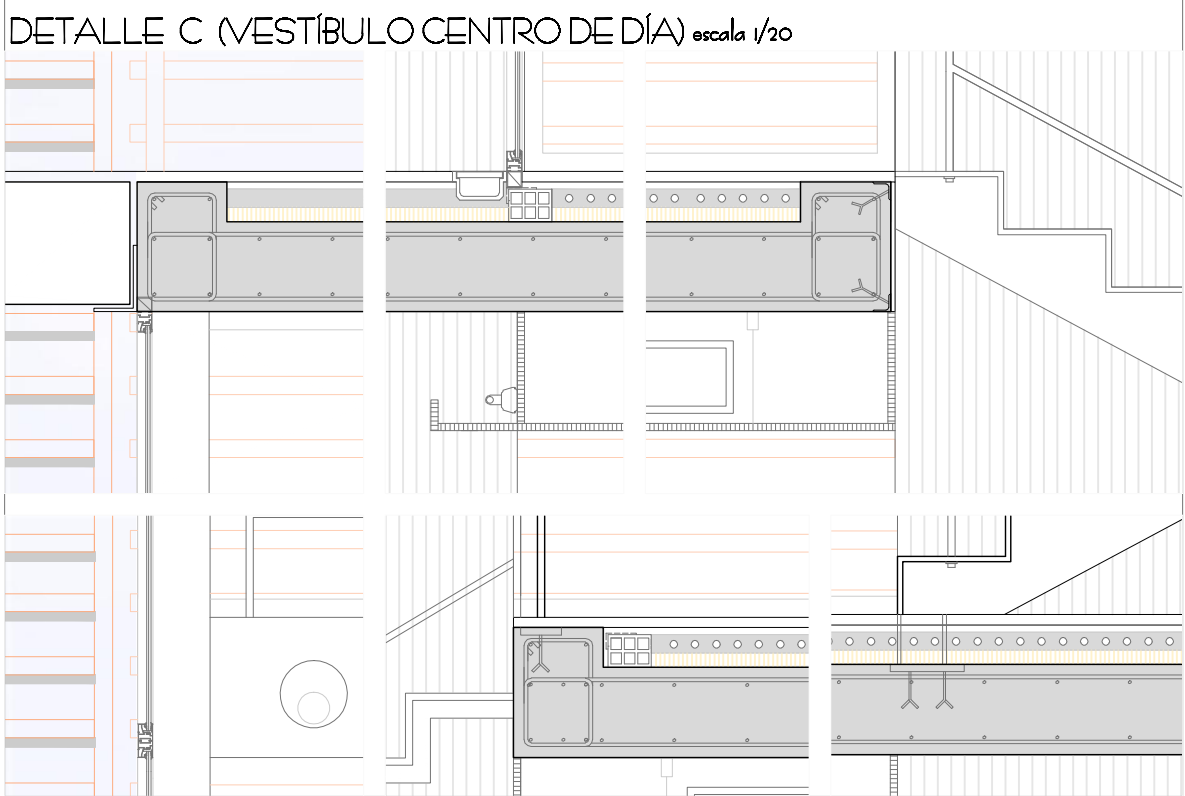

DETALLE C (VESTÍBULO CENTRO DE DÍA) escala 1/20