



Paseo Geológico por Lugo.

Por Luis Ángel Alonso Matilla.

Archivo 6

Herbedeiro (por spuch-google)



Levantarte en.. Boveda, al E de Bustelo, Lugo, por ejemplo, y empezar a

(por jcami-google)



Y charlar con los arco iris, las cascadas de aliviaderos, la luz y el aire..

(por Eladio Osorio Montenegro-Google)



(por lucofusco-google)

Saludar a las piedras del románico que no han venido del extranjero..



Asturias León.

Lugo

Sarria

Samos

Quiroga

A Pobra de Trives

Monforte de Lemos

Chantada

Monterroso

Orense

Coruña

Pontevedra

Perspectiva desde el W- relieve realizado- del S de Lugo.



Bueno en este **Archivo 6 del Paseo Geológico por Lugo** llegamos al sur de la Provincia. Ha salido algo gordito porque hemos tratado con unas 8 Hojas. Pero, como nos hemos restringido un poco, te recomiendo que visites el Google Earth para ampliarlo a tu gusto, o para disfrutar de tantas imágenes y sentir como no imaginas. En esta amplia zona, las piedras se siguen escondiendo bajo una frondosa vegetación en montes y caminos. Las rocas son principalmente ígneas y Paleozóicas con algunos Terciarios y un justito Cuaternario. Vete a verlos al campo. Para eso te ayudarás, como yo, de la información de las siguientes Hojas, a escala 1: 50.000, del Mapa Geológico Nacional del IGME: E de la de Lalín, 154, con la de Chantada, 155; Monforte de Lemos, 156; Oencia, 157; Nogueira de Ramuin, 188; Puebla de Trives, 189; W de la de El Barco, 190, y un poco al N de la de Manzaneda, 227. Amplía esta colección como resultado de ir al campo y consultar los mapas. Y pásatelo bien. Un saludo de Luis Angel Alonso Matilla.



Entre granodioritas y esquistos Ordovícico- Silurico. Ponte de Enviande, Lugo. Chantada, Lugo. (por elcorty-google)

Pontevedra

Rodeiro

Chantada

O Carballiño

Escairón

A Barrela

Orense.

Lugo

Ferreira de Pantón



El Río Miño por terrenos de esquistos, liditas, ampelitas y cuarcitas del Ordovícico-Silurico. Castro Candaz. N Centro Hoja de Chantada, Lugo. (por alexandre-google)



Cerca de imagen anterior. Ríu Miño por terrenos de esquistos, liditas, ampelitas y cuarcitas del Ordovícico- Silurico. Castro Candaz. NE Centro Hoja de Chantada, Lugo. (por xantadino-google)



Esquistos del Ordo- Silúrico. SW de Ribas de Miño, Lugo. N Centro Hoja de Chantada.



Esquistos y pizarras del Ordovícico Med. N de Juvencos, Lugo. NE Hoja de Chantada.



En zona anterior. Esquistos y pizarras del Ordovícico
Med. N de Juvencos, Lugo. NE Hoja de Chantada.



Cuarcitas Cambro-Ordovícicas. NW de Broza. NE Hoja de Chantada.



Por el Embalse de Belasara. Hojas de Chantada y Puertomarín. Lugo. Cerrada del Embalse de Belasara. Osaviñao, Lugo. N Centro W Hoja de Chantada. (por Furabolas-Google)



Perspectiva desde el S – relieve realzado- de la zona del Embalse de Belasar, en la Hoja de Chantada, Lugo.



Cerrada del Embalse de Belasar abriendo compuertas. Osaviñao, Lugo. N Centro W Hoja de Chantada. (por Eladio Osorio –Google)



Granodioritas del fondo del aliviadero del Embalse de Belasar.
Osaviñao, Lugo. N Centro W Hoja de Chantada. (por jlois-google)



Granodioritas al N de Gallegos,
Lugo. NW Hoja de Chantada



Mismo sitio. Granodioritas al N de Gallegos, Lugo. NW Hoja de Chantada



Desde Monte do Faro, en Chantada. Zona de granitos.
NE Hoja de Lalín. (por Sendeirismo-EDM- Google)



Por campos sobre Ordovícicos al NE de Beiran, Lugo. NE Hoja de Chantada



El Río Miño por zona de granodioritas y Precámbricos- Ordovícicos en Belasar, Lugo. Centro W Hoja de Chantada. (por anacc-google)



Prados en el N de Furco, Lugo. Zona de granodioritas y granitos de dos micas alterados. SE Hoja de Lalín. (por gulliverispain-google)



Río Asma, NE de Santa Cruz, Lugo. SW
Hoja de Chantada. (por elcorty-google)

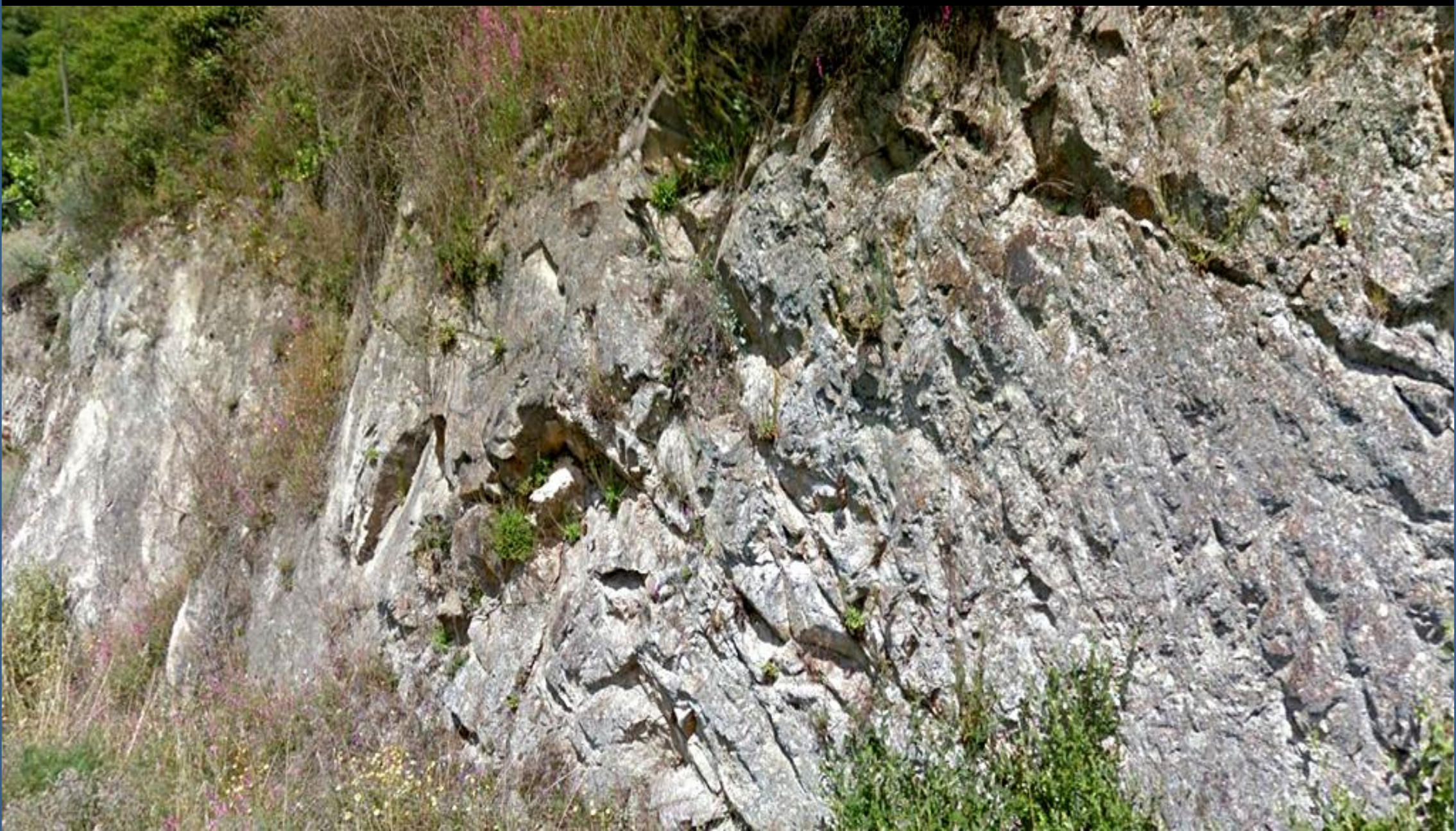

Cuarcitas y esquistos del Precámbrico-Ordovícico.
N de Soutariz, Lugo. SW Hoja de Chantada.



El Río Miño por Pincelos, Lugo. SW Hoja de Chantada.



Meandros del Miño por Sabiñao, Lugo. Centro S Hoja de Chantada. (por Germán Cruces-Google)



Desde el Neógeno, Terciario, al S de Tor, Lugo, hacia los relieves Cambro-Ordovícicos. SE Hoja de Chantada.



© 2013 Google

© 2013 Google

© 2013 Google

En zona de granodioritas al SE de Santo Estevo, Lugo. SE Hoja de Chantada



Cabo del Mundo. Cresta de granodioritas rodeadas de esquistos y cuarcitas Precámbrico-Ordovícicas. Río Miño. Entorno de Eirexe, Lugo. Centro S Hoja de Chantada. (por elcorty-google)



Rivera Sacra, Río Miño. Por zona de esquistos y cuarcitas del Precámbrico-Ordovícico. W de Portabade, Lugo. SW Hoja de Chantada. (por lucho-google)



Precámbrico-Ordovícico. W de Portabade, Lugo. SW Hoja de Crantada.



Esquistos con niveles de cuarcitas, del Precámbrico-Ordovícico. W de Portabade, Lugo. SW Hoja de Chantada.



Granodioritas alterándose, al NE de Castillo, Lugo. SE Hoja de Chantada.



Junto anterior. Granodioritas al NE de Castillo, Lugo. SE Hoja de Chantada.

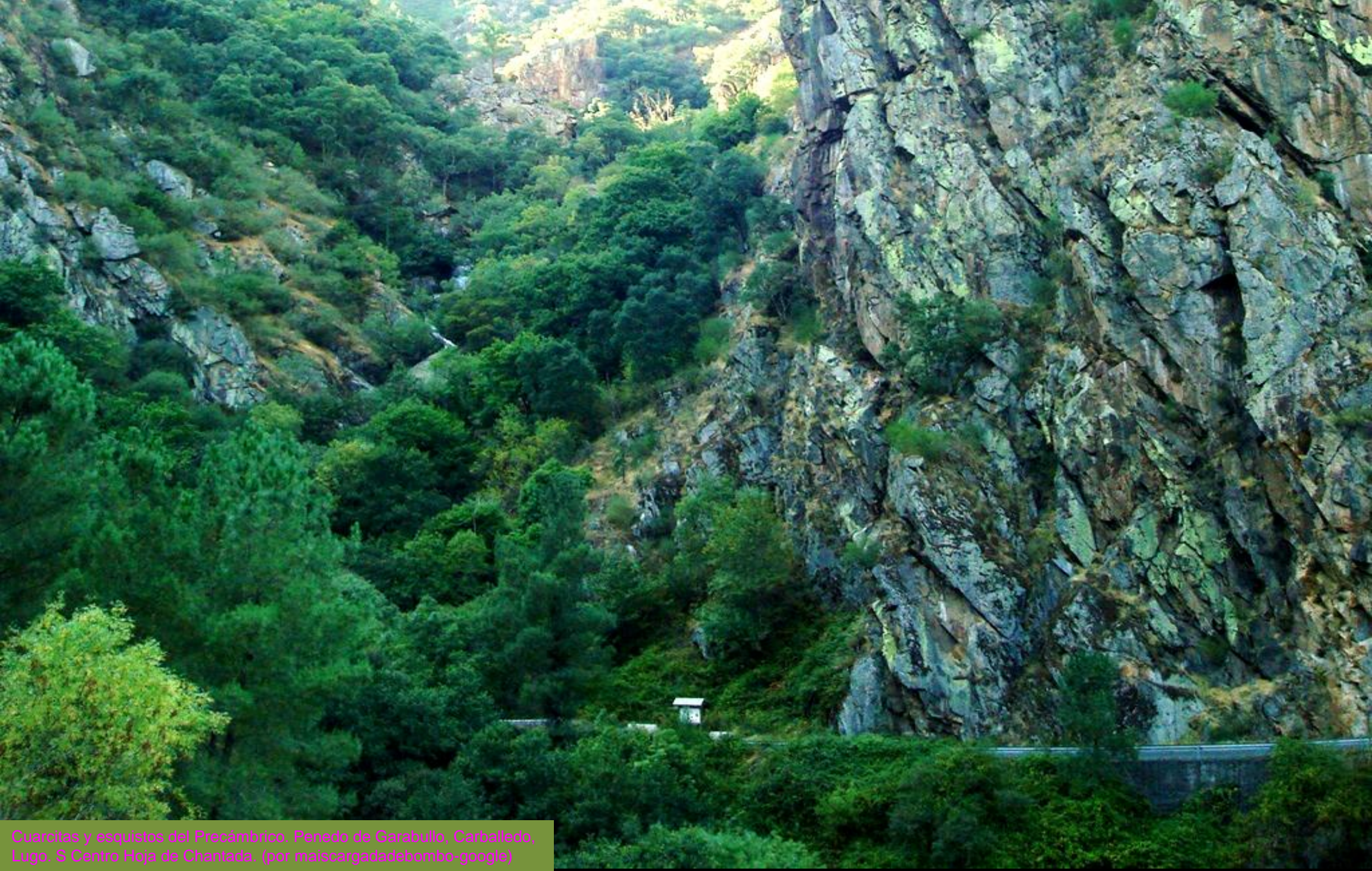

Cuarcitas y esquistos del Precámbrico. Penedo de Garabullo, Carballedo, Lugo. S Centro Hoja de Chantada. (por maiscargadadebombo-google)



Talud con mallazo en zona de cuarcitas y esquistos del Precámbrico-Ordovícico. SE de Chouzan, Lugo. S Centro Hoja de Chantada.



Río Cabe en Pineira, Lugo. SE Hoja de Chantada. (por orencius-google)

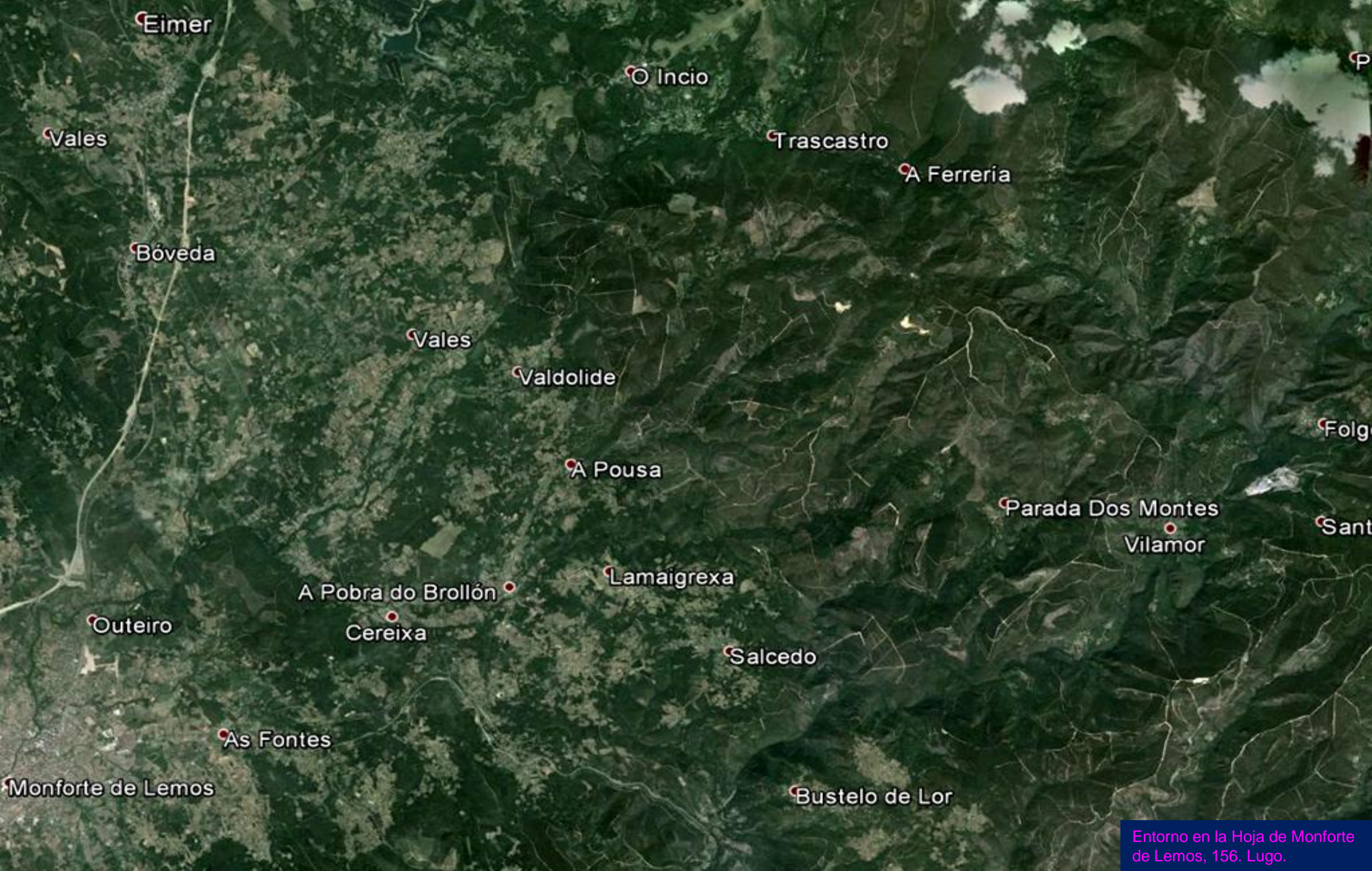

Entorno en la Hoja de Monforte de Lemos, 156. Lugo.



Pizarras del Ordovícico-Silurico al SE de Rubian,
Lugo. NW Hoja de Monforte de Lemos.

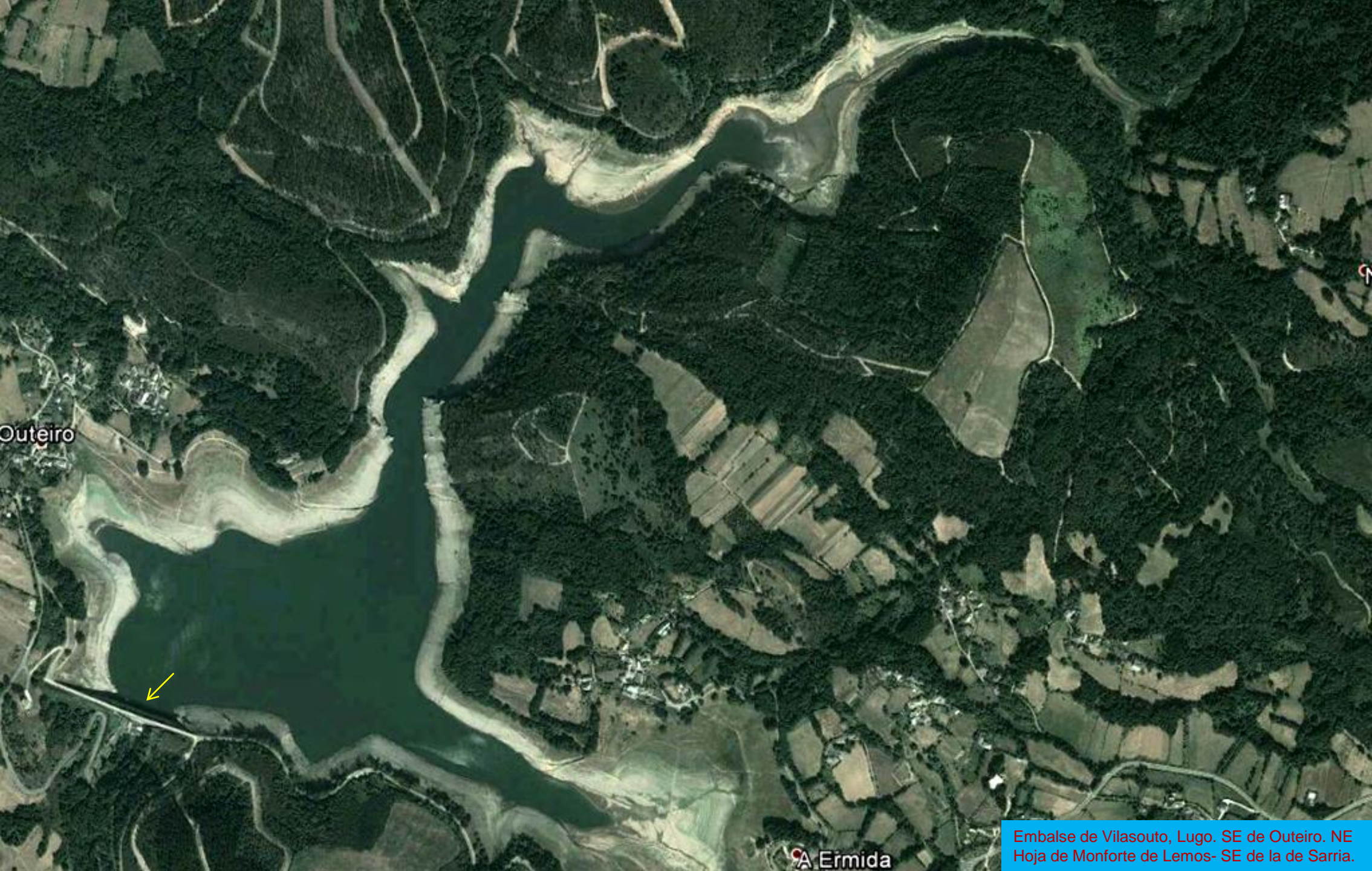

Outeiro

Ermida

Embalse de Vilasouto, Lugo. SE de Outeiro. NE Hoja de Monforte de Lemos- SE de la de Sarria.



Cerrada del Embalse de Vilasouto, Lugo. SE de Outeiro.
NE Hoja de Monforte de Lemos. (por mg1979-google)



En el Embalse de Vilasouto, Lugo. SE de Outeiro. NE Hoja de Monforte de Lemos. (por Carmen63-Google)



Arenas y gravas del Neógeno, Terciario. SE de Cortellos, Lugo. NE Hoja de Monforte de Lemos.



Meandros del Río Louzara, Santalla, Lugo. NE
Hoja de Monforte de Lemos. (por Seara-Google)



Falla en Cámbricos. Folgoso do Courel, Lugo. NE
Hoja de Monforte de Lemos. (por orencius-google)



Fallas en las pizarras Cambro-Ordovícicas al E de Herrería, Lugo. NE Hoja de Monforte de Lemos.



Relieves Cambro-Ordovícicos al N de Los Pedronciños.
NE de Parada, Lugo. NE Hoja de Monforte de Lemos.



Río Cabe, O Inicio, Lugo. NE Hoja de Monforte de Lemos. (por Jose Luis RS-Google)



Gravas, arenas y limos del neógeno, Terciario. NW de Layosa, NW de Tuimil, Lugo. NW Hoja de Monforte de Lemos.



Río Teilán, Bóveda, Lugo. NW Hoja de Monforte de Lemos. (por lomarper-google)



Pizarras del Silurico. SE de Airela, Lugo. NE Hoja de Monforte de Lemos.



Pizarras Cambro-Ordovícicas al N de Parada, Lugo. NE Hoja de Monforte de Lemos.



Relieve de calizas del Devónico en Los Pedroñales.
E de Parada, Lugo. NE Hoja de Monforte de Lemos.

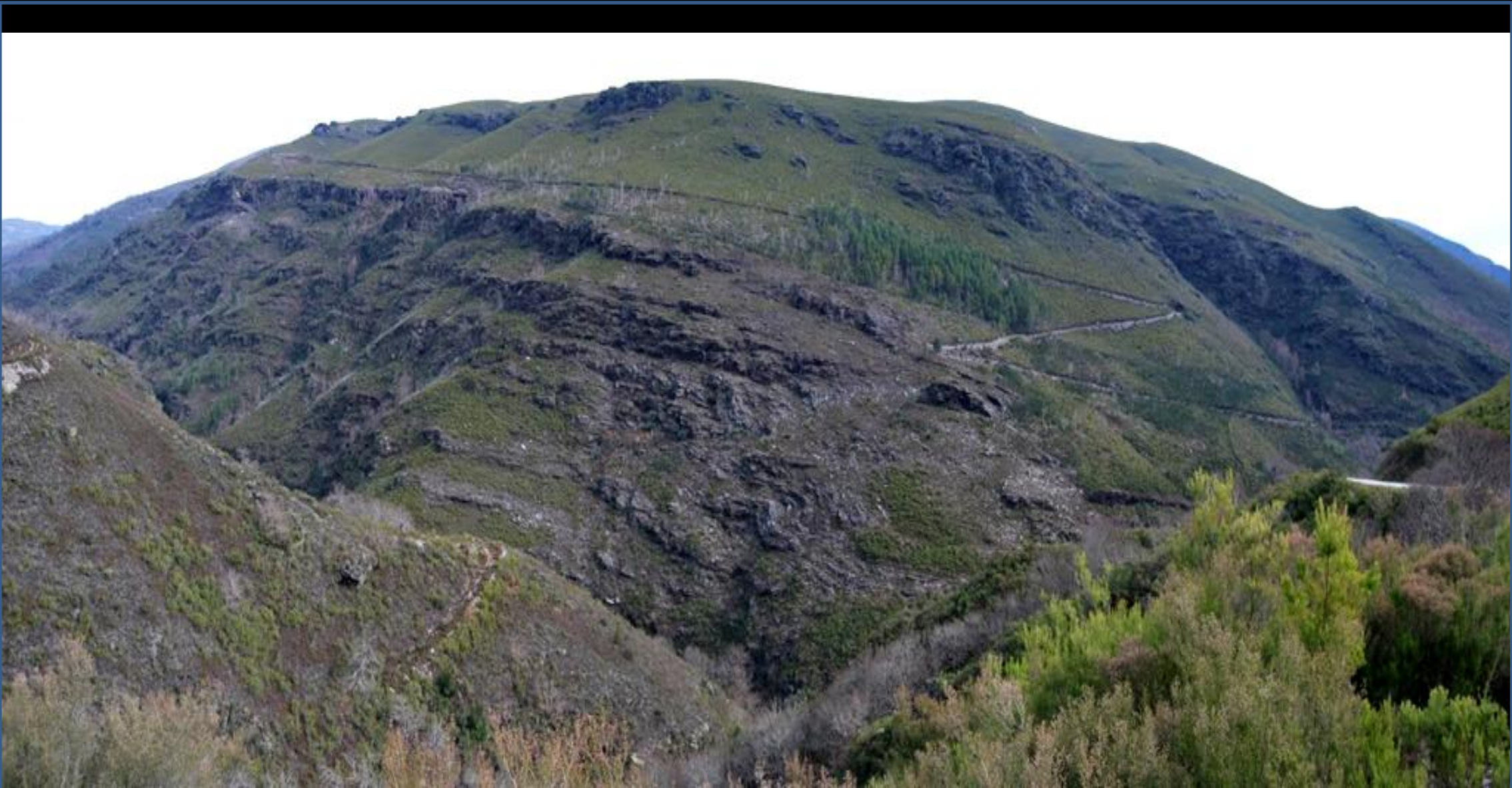

Sierra de Caurel, Samos, Lugo. Relieves Devónicos? NE Hoja de Monforte de Lemos. (por maiscargadadebombo-google)



Pizarras del Silúrico al SW de Parada.
Lugo. NE Hoja de Monforte de Lemos.



Detalle de anterior. Pizarras del Silúrico al SW de Parada. Lugo. NE Hoja de Monforte de Lemos.



Detalle en zona de anterior. Pizarras del Silúrico al SW de Parada. Lugo. NE Hoja de Monforte de Lemos.



Río de Folgoso del Caurel. NE Hoja de Monforte de Lemos. (por Raft-Google)



Valle del Río Lor por las ampelitas y pizarras del Silurico al N de Folgoso del Caurel. NE Hoja de Monforte de Lemos. (por carlos-google)



Cuando tal vez el otoño se pasa de ilusión, por los Siluricos al NW de Folgoso del Caurel. NE Hoja de Monforte de Lemos. (por javier ventosa-google)



Pizarras del Silúrico al W de Sobredo, Lugo. NE Hoja de Monforte de Lemos.



Pizarras del Silúrico al W de Sobredo, Lugo. NE Hoja de Monforte de Lemos.



Puente sobre el Río Louzara, Lugo. W de Lousadela
NE Hoja de Monforte de Lemos. (por salefm-google)



Excavación de terrenos del Neógeno, Terciario y Cuaternario al N de A Áspera. Lugo. W Hoja de Monforte de Lemos.



Cuarcitas del Ordovícico. Peñas do Santo, A Pobra do Brollón, Lugo. Centro Hoja de Monforte de Lemos. (por polgui-google)



Pizarras del Silurico al W de Folgoso del Courel. Lugo. E Hoja de Monforte de Lemos.



Pizarras del Silurico y Río Courel, al NW de Folgoso del Courel. E Hoja de Monforte de Lemos. (por ainevrán-google)



Fallas en las cuarcitas del Ordovícico tectonizadas y con derrubios de ladera. NE de Valdomir, Lugo. E Hoja de Monforte de Lemos.



Mismo sitio que la anterior. Fallas en las cuarcitas del Ordovícico tectonizadas y con derrubios de ladera. NE de Valdomir, Lugo. E Hoja de Monforte de Lemos.



Pizarras negras con algunos niveles de cuarcita, del Ordovícico. NE de Vidallón, Lugo. SE Hoja de Monforte de Lemos.



Pizarras negras con algunos niveles de cuarcita, tectonizadas, del Ordovícico. NE de Vidallón, Lugo. SE Hoja de Monforte de Lemos.



Pizarras negras con algunos niveles de cuarcita, tectonizadas, del Ordovícico. NE de Vidallón, Lugo. SE Hoja de Monforte de Lemos.



Mallazo tras el deslizamiento en las pizarras negras tectónicas, del Ordovícico. NE de Vidallón, Lugo. SE Hoja de Monforte de Lemos.



Mallazo en talud de pizarras del Ordovícicos en zona de falla. NE de Vidallón, Lugo. SE Hoja de Monforte de Lemos.



Pizarras negras con niveles de cuarcita, del Ordovícico Med.-
Sup. NE de Vidallón, Lugo. SE Hoja de Monforte de Lemos.



Pizarras negras con niveles de cuarcita, en zona de fallas, del Ordovícico Med.-Sup. NE de Vidallón, Lugo. SE Hoja de Monforte de Lemos.



Río Lor, N de Vilar, Lugo. SE Hoja de Monforte de Lemos. (por javier ventosa-google)



Montes de Pobra de Brollón. Zona de Ordovícicos. Lugo. SE Hoja de Monforte de Lemos. (por maiscargadadebombo-google)



Plegamiento en Pena Gaiteira, -cuarcitas de Ordovícico. SE Camporrio, Lugo. SW Hoja de Monforte de Lemos. (por polgui-google)



Rio Cave, A Ponte, Lugo. SW Hoja de Monforte de Lemos. (por pichonzuelo-google)

Una sencillez hermosa



Pizarras negras con niveles de cuarcita, en zona de fallas, del Ordovícico Med.-Sup. W de Frojan, Lugo. SE Hoja de Monforte de Lemos.



Valle del Río Ferreiriño. Ordovícicos. Campodola, Lugo. SE Hoja de Monforte de Lemos. (por Seara-Google)



Cuidado con las piedras cuando se vuelven esculturas.. ellas solas.. y no sabes qué decir, solo.. Bueno, Ordovícico, en el E de Los Conventos. SE de la Hoja de Monforte de Lemos



Taludes en pizarras negras con niveles de cuarcita, del Ordovícico Med.-Sup., al NNW de Leixazós, Lugo. SE Hoja de Monforte de Lemos.



barucho

Hermosos pliegues en las Peñas del Convento de Campodola, Lugo. Cuarcitas del Ordovícico. SE Hoja de Monforte de Lemos. (por – gracias a -Barucho-Google)



Falla guapa en las cuarcitas del Ordovícico. SE de Campodola, Lugo. SE Hoja de Monforte de Lemos.



Cerca de anterior. Falla en las cuarcitas del Ordovícico.
SE de Campodola, Lugo. SE Hoja de Monforte de Lemos.



Cerca de anterior. Falla en las cuarcitas del Ordovícico. SE de Campodola, Lugo. SE Hoja de Monforte de Lemos.



Fallas en las pizarras Cambro-Ordovícicas en el NW de San Cristobal, Lugo. SE Hoja de Monforte de Lemos.



Junto anterior. Pizarras Cambro-Ordovícicas en el NW de San Cristobal, Lugo. SE Hoja de Monforte de Lemos.



Junto anterior. Pizarras Cambro-Ordovícicas en el NW de San Cristobal, Lugo. SE Hoja de Monforte de Lemos.



Puente en Barxa de Lor. Lugo. S -Centro -E Hoja de Monforte de Lemos. (por maiscargadadebombo-google)



Párate, párate y mira, Lugo. (por mrdlcanta/Ela dio Osorio Montenegro-Google)



Lentejones calizo-dolomíticos?, verticales, en la zona de pizarras y calcoesquistos del Cámbrico, cerca de Penacerbeira, Lugo. NW Hoja de Oencia. (por Abel Magdalena-Google)



Calizas del Cámbrico. NW de Millares, Lugo. NW Hoja de Oencia.



Esquistos Precámbricos?. NE de Piñeira, Lugo. NW Hoja de Oencia.



Calizas del Cámbrico Inf. N de Vilasivil. Lugo. NW Hoja de Oencia.



Mismo sitio. Calizas del Cámbrico Inf. N de Vilasivil. Lugo. NW Hoja de Oencia.



Pliegue en las pizarras Cambro-Ordovícicas al SW de Ferreira Vella, Lugo. NW Hoja de Oencia.



Pizarras Cambro-Ordovícicas y falla al SW de Ferreira Vella, Lugo. NW Hoja de Oencia.



Calizas y dolomías del Cámbrico. N de Ferreira Vella, Lugo. NW Hoja de Oencia.



Sierra del Caurel, Lugo. Peligro de belleza. NW Hoja de Oencia. (por luscofusco/jparis-google)





Quando vas hacia El Caurel. ¿Sera falla? Y si no qué..NW Hoja de Oencia. (por molineli-google)



Cueva Buraca das Choias, S de Visuña, Lugo.
NW Hoja de Oencia. (por josie2010-google)



Val de Visuña, Lugo. Cámbricos y Precámbricos... Bueno también. NW Hoja de Oencia. (por CdePaz-Google)



Río Quiroga, Lugo. SW Hoja de Oencia. (por barucho-google)



Pizarras y areniscas del Cambro-Ordovícico. S de Besarredonda, Lugo. SW Hoja de Oencia.



Dos formas de caricia por parte del campo. ¿Cómo lo verás tu cuando vayas a verlo..? Val de Tara, W de Visuña, Lugo. (por Seara/Siro M-Google)



Alto de Couto y Céramo. Lugo. Paleozoicos hermosos. NW Hoja de Oencia. (por Tio_Uto-Google)



Adolfo Outeiro



Adolfo Outeiro

Fuente do Cervo/ Detalle. S de Moreda. Lugo. NW
Hoja de Oencia. (por Adolfo Outeiro-Google)



Laguna glaciar de Locenza- N de La Seara, Lugo.
Centro W Hoja de Oencia. (por mrsicanta-google)



Cascada Río Selmo, SE Vieiros, Lugo. Centro W Hoja de Oencia. (por mrslcanta-google)



Canteras de pizarras del Ordovícico, al N de Pacios da Serra, Lugo. Centro W Hoja de Oencio. (por fonteiriñas/Ó Facha-google)



Cascada de Pedriña, Cruz de Outeiro-Quiroga, Lugo.
SW Hoja de Oencia. (por ManoloCastro-Google)



Entorno en el Sur de Lugo. Diagonal NE de la Hoja de Nogueira de Ramuin, 188; mitad N de la de Puebla de Trives, 189; W de la de El Barco, 190; y esquina NE de la de Manzaneda. Lugo- Orense.

Chouzán

Marce



Presa de Perra, Río Miño. NW Hoja de Nogueira de Ramuín. S de Lugo. Cerrada, (por Eladio Osorio Montenegro-Google)



Cuarcitas y esquistos del Precámbrico- Ordovícico. NW Hoja de Nogueira de Ramuin. S de Lugo. Junto cerrada Presa de Peares, ambos estribos.



Cerrada Presa de Peares. A Pena, Lugo. NW Hoja de Nogueira de Ramuin (por Roberto Arias-Google)



Meandros encajados del Río Miño desde el mirador de Pesqueiras, Pantón, Lugo.
N Centro Hoja de Nogueira de Ramuín. (por Francisco Dos Santos-Google)



Río Miño en Pantón. Lugo. Hoja de Nogueira de Ramuín. (por José Lomba-Google)



Si, definitivamente habrá que ir a ver qué le pasa a ese talud de esquistos del Precámbrico- Ordovícico, al E de Pesqueira. N Centro Hoja de Nogueira de Ramuin.

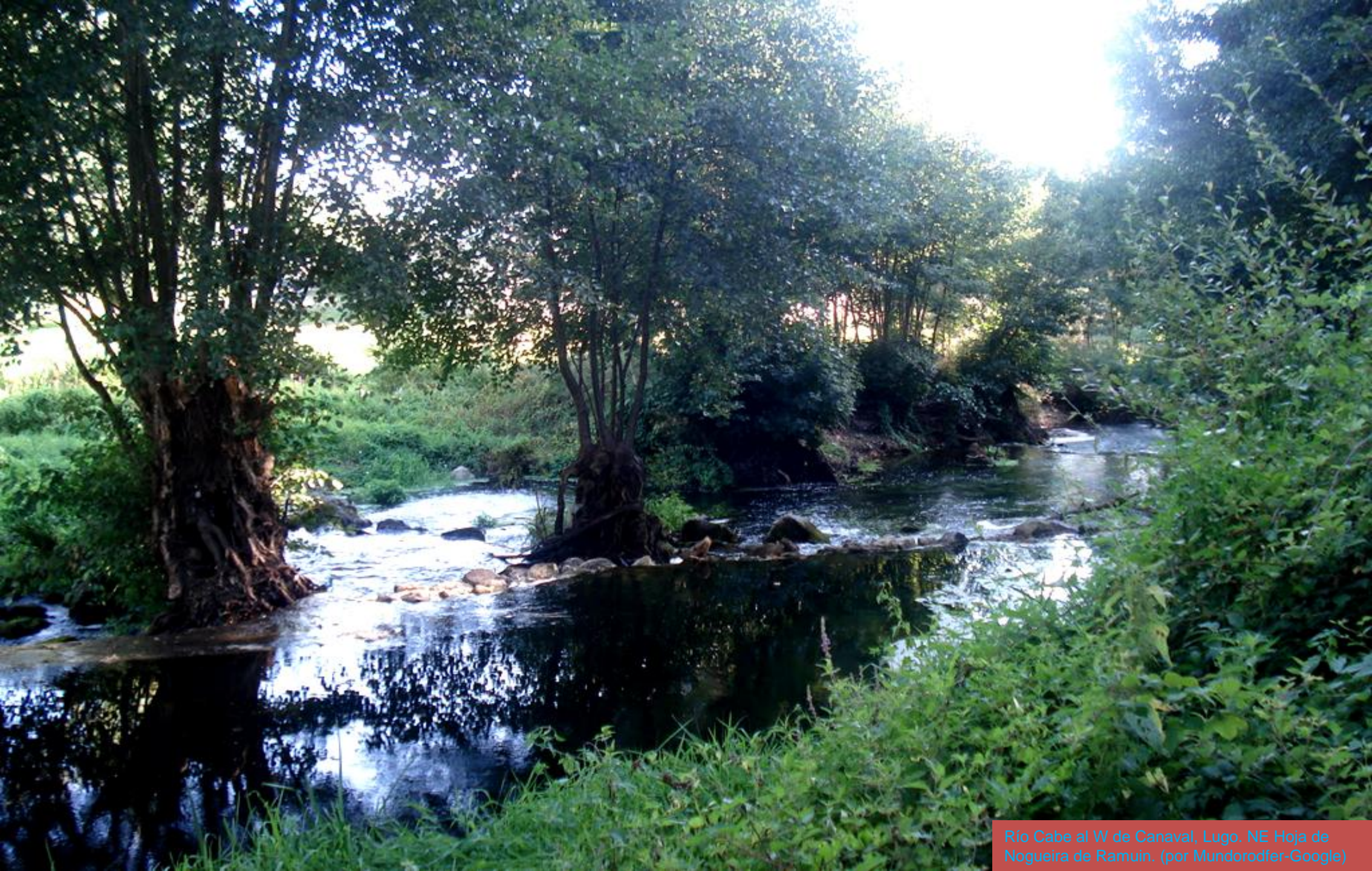

Río Cabe al W de Canaval, Lugo. NE Hoja de Nogueira de Ramuín. (por Mundarodfer-Google)



Por terrenos del Terciario y Cuaternario al N de Casares,
Lugo. NE Hoja de Nogueira de Ramuín. (por juangal-google)



Cascada de Fundimao, Carballo, Lugo. Rocas metamórficas del Precámbrico-Ordovícico. NW Hoja de Nogueira de Ramuín. (por Traki-Google)



Río Xábrega, SE de O Arroxó, Lugo. NE Hoja de Nogueira de Ramuín. (por maiscargadadebombo-google)



Reflejos en el Río Sil de los granitos de dos micas entre Lugo y Orense. Centro W Hoja de Nogueira de Ramuin. (por alcoleajim-google)



Granitos de dos micas. A Estación, Lugo.
Centro W Hoja de Nogueira de Ramuín.



Puente de San Esteban entre granitos de dos micas, al SW de A Barca, Lugo. Centro W Hoja de Nogueira de Ramuin. (por SalgueiroS-Google)

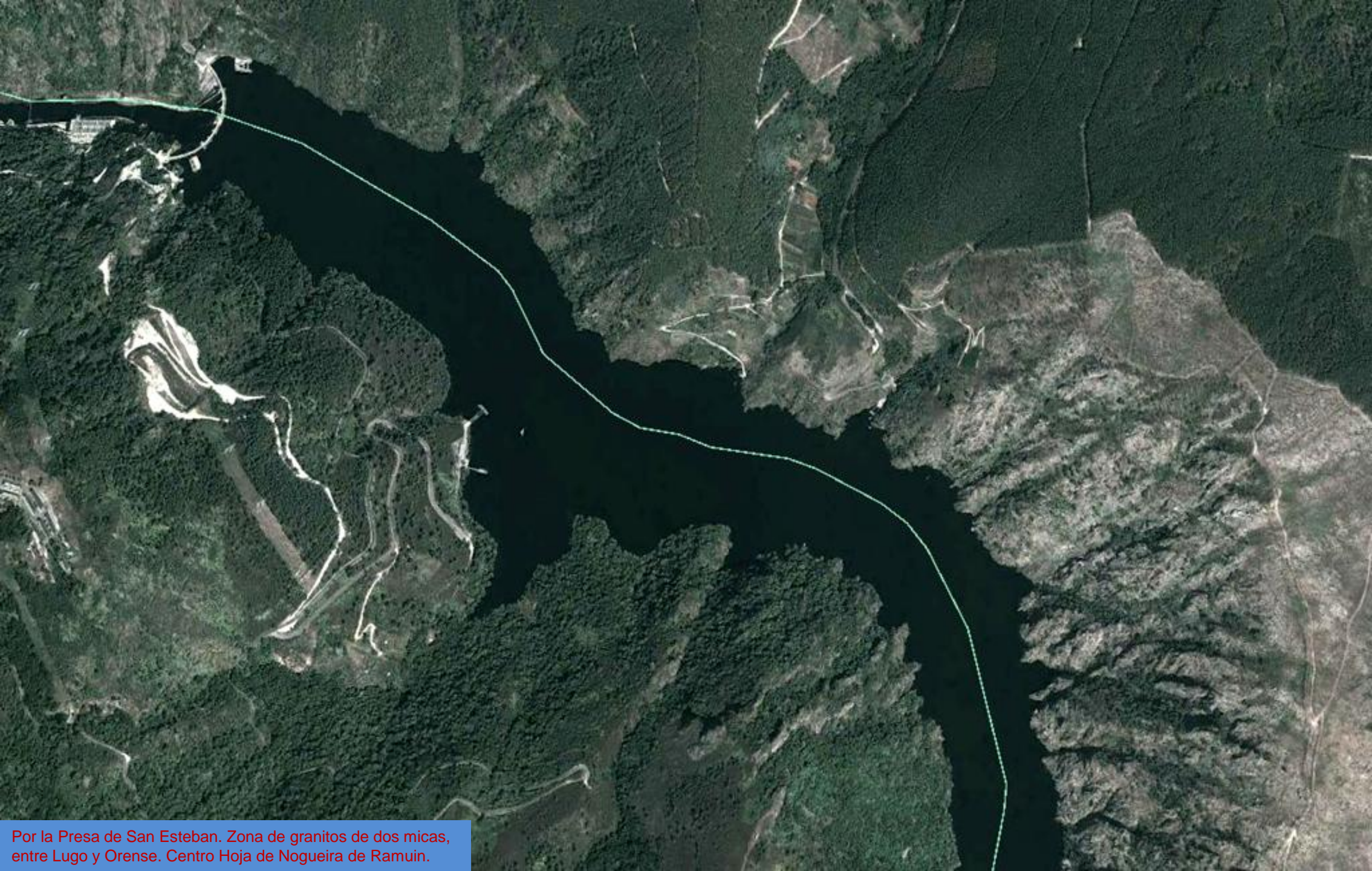

Por la Presa de San Esteban. Zona de granitos de dos micas, entre Lugo y Orense. Centro Hoja de Nogueira de Ramuin.



Cerrada del Embalse de San Esteban, en zona de granitos de dos micas, entre Lugo y Orense. Centro Hoja de Nogueira de Ramuin. (por Joaquin Vilas-Google)



Por los cañones del Sil al SE del Embalse de San Esteban. Granitos de dos micas. Centro Hoja de Nogueira de Ramuín. (por Felix Renedo-Google)



Por los cañones del Sil al SE del Embalse de San Esteban. Granitos de dos micas. Centro Hoja de Nogueira de Ramuín. (por Hikegoer-Google)



Ribera Sacra. El Sil entre Lugo y Orense. Hacia los granitos de dos micas del Embalse de San Esteban. Centro Hoja de Nogueira de Ramuin. (por malvarezdiaz-google)



Granitos de dos micas en los cañones del Río Sil. S de Paradela, Lugo. Centro E Hoja de Nogueira de Ramuín. (por angel MD-google)



Granitos de dos micas en los cañones del Río Sil. W de Sampil, Lugo. SE Hoja de Nogueira de Ramuín. (por A.Regueira-Google)



En las pizarras del Ordovícico del Río Lor. Al E de Casti, Lugo. N Hoja de Puebla de Trives. (por mrsicanta-google)



Pizarras del Ordovícico. Al E de Casti, Lugo. N Hoja de Puebla de Trives

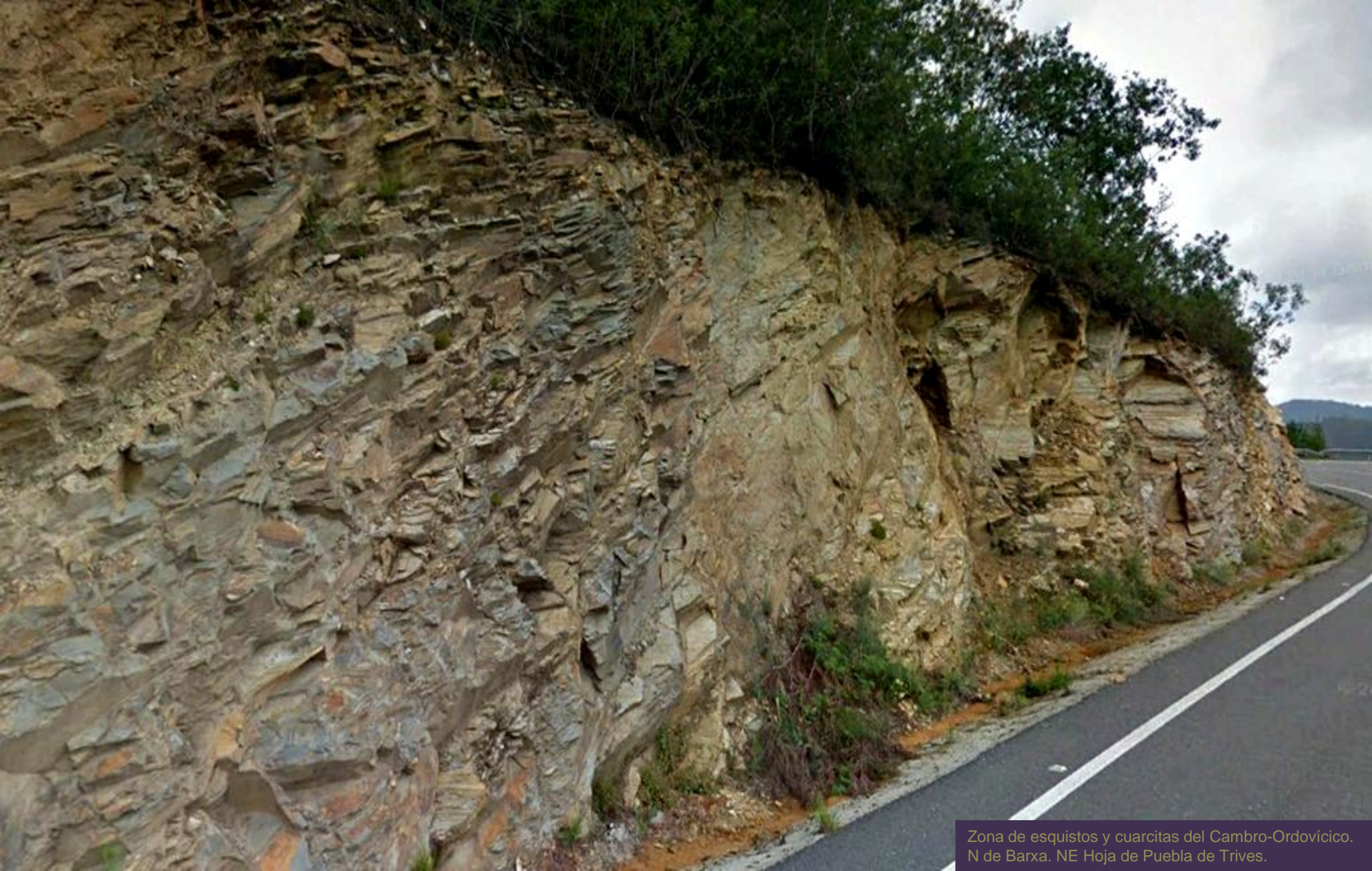

Zona de esquistos y cuarcitas del Cambro-Ordovícico.
N de Barxa. NE Hoja de Puebla de Trives.



Detalle de anterior. Zona de esquistos y cuarcitas, tectonizados, del Cambro-Ordovícico. N de Barxa, Lugo. NE Hoja de Puebla de Trives.



Paleozoicos por el Caurel, hacia Rugando, Lugo. NE
Hoja de Puebla de Trives. (por anacc-google)



Val de Quiroga, Lugo. A disfrutar sin más. NE Hoja de Puebla de Trives. (por barucho-google)



Río Quiroga. Lugo. Para verlo y callar... NE Hoja de Puebla de Trives. (por mrsicanta-google)



Río Sil por el SW de Quiroga, Lugo. NE Hoja de Puebla de Trives. (por mrsicanta-google)



Meandros encajados del Río Sil. Al SW de Quiroga, Lugo. NE Hoja de Puebla de Trives. (por quirogaeurotaxi-google)



Pizarras de Luarca, del Ordovícico Med.-Sup. NNE de Nocedo, Lugo. NE Hoja de Puebla de Trives.



Plegamiento en las rocas del Ordovícico, en Ribas de Sil, Lugo. NE Hoja de Puebla de Trives. (por ariasj-google)

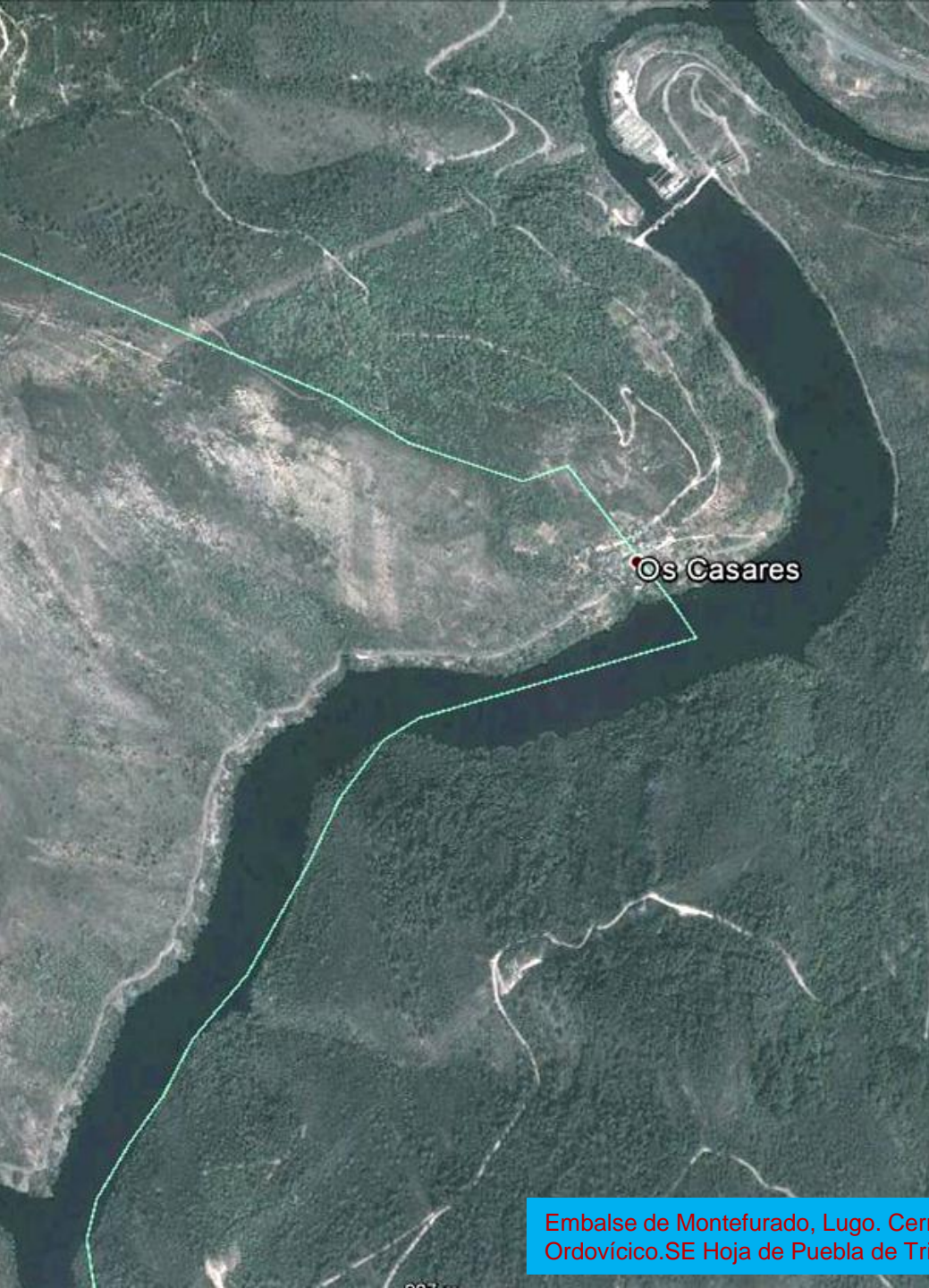

Embalse de Montefurado, Lugo. Cerrada en Pizarras del Ordoviciano. SE Hoja de Puebla de Trives. (por Darboux-Google)



Mallazo en las cuarcitas del Ordovícico Inf. S de A Vacariza, Lugo. SE Hoja de Puebla de Trives.



Cerrada del Embalse de San Martiño. Lugo. Zona de pizarras y cuarcitas del Ordovícico Inf. Río Sil SW Hoja de El Barco (por manueira-google)



Desertificación. Esquistos del Cambro-Ordovícico. W de Vilarmel, Lugo. NW Hoja de El Barco. (por Juan Alvarez-Google)



Río Soldón en Ponte do Frade, Lugo. NW
Hoja de El Barco. (por Seara-Google)



Esas pequeñas cosas que te hacen parar en el campo. Agradecimiento a cuanto fotógrafos nos las han regalado. (En este caso, por Guiti/Raft-Google)





Intenta tener la sensibilidad de tantos cuantos nos regalan sus sentires. (como estas de [iberimage/casasbaratas/marcialvicius-google](#))



(por SA10-Google)

Buen ejemplo de los otoños lucenses y de cómo arrojan las ramas a sus piedras.. Pero ojo con el aviso.

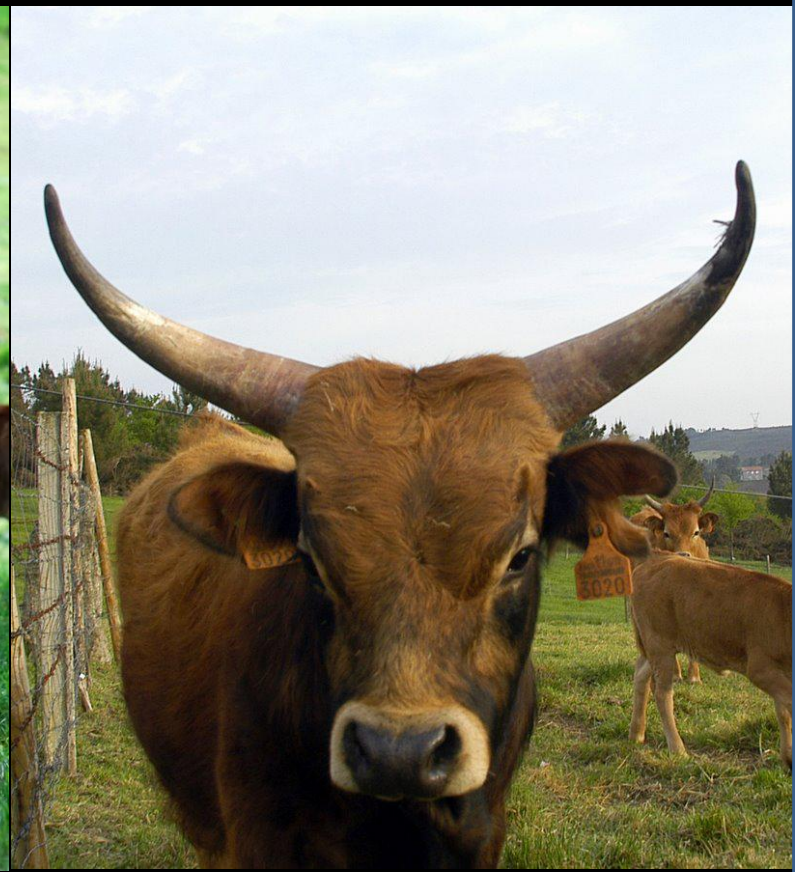

Siempre hay gente maja y acogedora. . . Bueno casi siempre. Pero no me digas que no son guapas. . .vale.

(por Eladio Osorio Montenegro/maiscargadadebombo-Google)



Y al acabar Lugo y cuando se duerme la tierra bajo las nieblas nos podemos ir a .. Orense, por ejemplo. Pues no esperes.

En Pantón, Lugo. (por miguel alvarez soaje-google)