



*Paseo Geológico por Zamora.*

*Por Luis Angel Alonso Matilla.*

*Archivo 1.*

(por José Ignacio Terán-Google)





*Norte de Zamora. Dureza entre Galicia y León.*

(por copilotm-google)





*Zamora, contraste de relieves, entre la montaña y la llanura. Comarca de Sanabria desde el Alto de Escuredo.*





*Para pasearte por paisajes de cuarcitas, en el N de Zamora.*

San Ciprian. (por Daniel Fernandez-Google)





*Entre arco iris por terrenos del Precámbrico-Cámbrico. ¿Quién lo diría?.*

Asturianos (por Luis Marcos-Google)





*Te refrescas en el Río Tera, por ejemplo, y empezamos.*

(por Abalorios del Mundo-Google)





Cuanto contraste de paisajes. Tan pronto las montañas norteñas que nos recuerdan Orense y León, como esos campos que nos anuncian las llanuras castellanas que nos hablarán del Duero. Iniciamos este **Archivo 1 del Paseo Geológico por Zamora** repasando los Mapas Geológicos de España, a escala 1:50.000, del IGME. Sus nombres y numeraciones son: Hoja de Viana del Bollo, 228, La Baña, 229, con el de La Gudiña, 266, el de Puebla de Sanabria, 267, el NE del de Hermisende, 304 y el N del de Calabor, 305. y El de Castrocontrigo, 230, con el de Molezuela de La Carballeda, 268, y el de Benavente, 270, con el W del de Valderas, 271.

Cuando fueses a ir a la zona, además, repasa los paisajes que te vas a encontrar, empleando los recorridos del Google Earth. Observando, así mismo en él, cuantas imágenes nos han dejado muy buenos caminantes -y grandes fotógrafos- a quien hemos de agradecerles el habernos traído 'a casa' tantas preciosidades. Que sean las tuyas las siguientes.

Un saludo de Luis Angel Alonso Matilla.



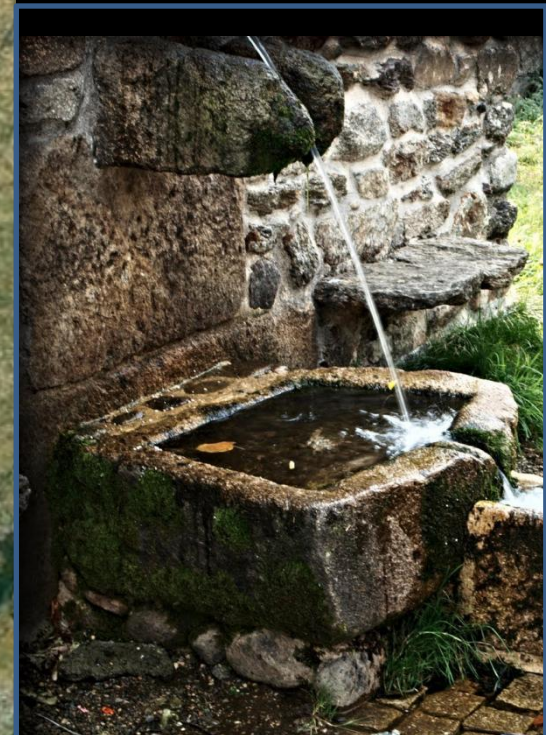

Fuente en Porto. (por Eulogio Diéguez-Google)

Provincia de Zamora.



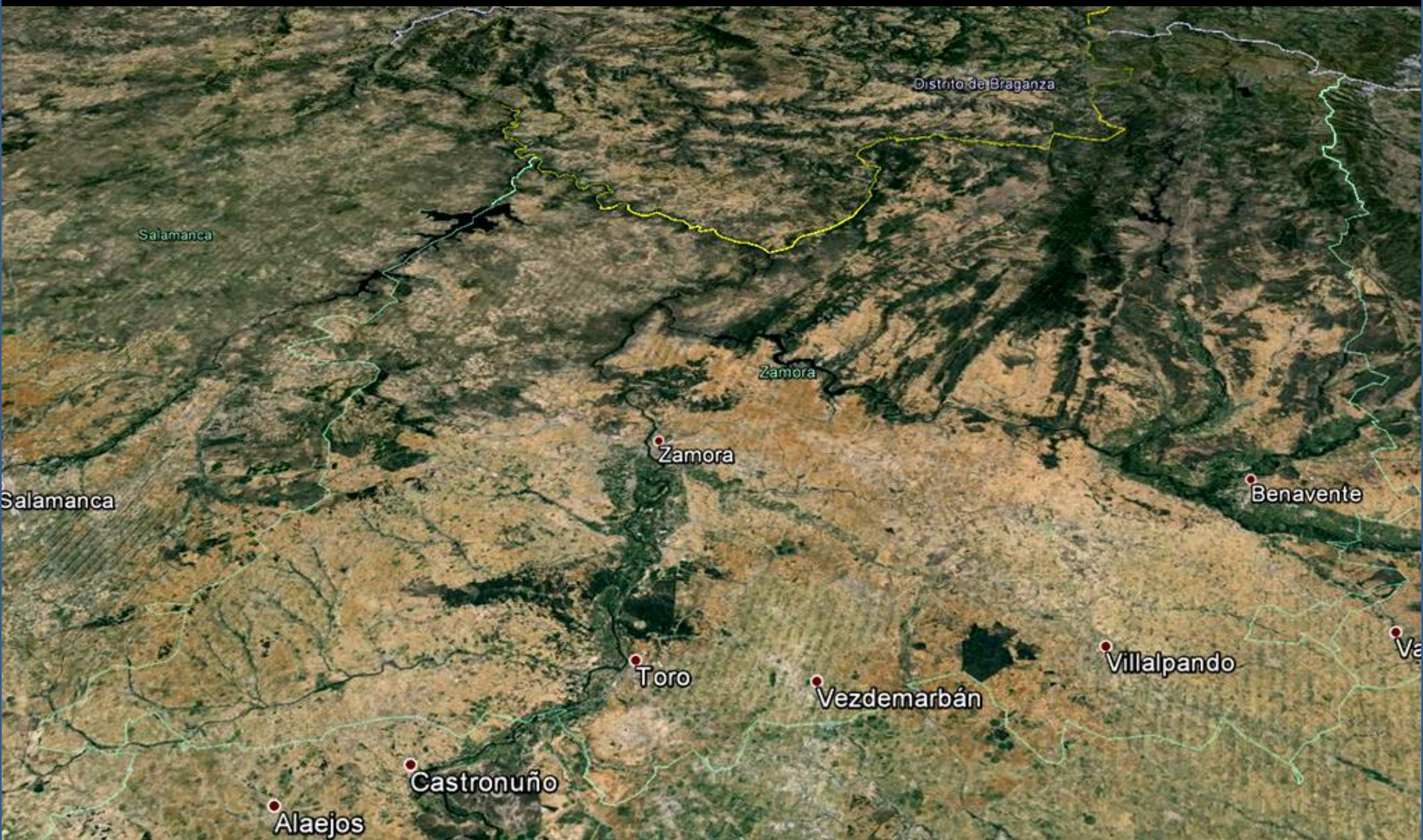

Perspectiva desde el E- relieve realzado- de la provincia de Zamora.



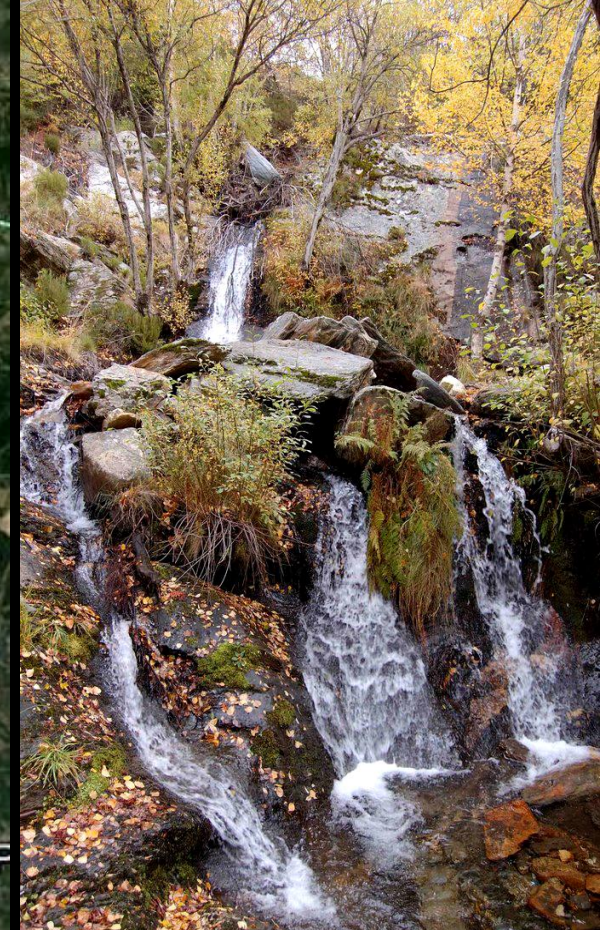

Cascada de Los Vados. San Justo. (por Juanrosales-Google)

Entorno en las Hojas de: SE de la de Viana del Bollo, 228, S de La Baña, 229, E de la de La Gudiña, 266, Puebla de Sanabria, 267, N de la de Hermisende, 304, y Calabor, 306.





Macizo Peña Trevinca, desde Galicia. NE de Porto, Zamora. Zona con metagrauvascas y neises glandulares, Facies Olló de Sapo, Precámbrico. SE Hoja de Viana del Bollo. (por Mariano del Pozo Zar...-Google)





Zona de neises glandulares, Facies Olló de Sapo, Precámbrico. Teixedal, al N de Moncalvillo, Zamora. SW Hoja de La Baña. (por congostra.vigo-google)





Zona con metagrauvascas y neises glandulares, Facies Olla de Sapo, Precámbrico. Peña Trevinca, desde Moncalvo, Zamora. SW Hoja de La Baña. (por Mariano del Pozo Zar...-Google)





Circo de Moncalvo. Zamora. Zona con metagrauvacas y neises glandulares, Facies Olo de Sapo, Precámbrico. SW Hoja de La Baña. (por Francisco Blanco-Google)





Lago Lacillo desde el Pico Moncalvo, Zamora. Zona con metagrauvascas y neises glandulares, Facies Olló de Sapo, Precámbrico. SW Hoja de La Baña. (por José F. Morán-Google)





Lago Lacillo y Vega del Tera, al fondo. Zona con metagrauvacas y neises glandulares, Facies Olla de Sapo, Precámbrico. SW Hoja de La Baña. (por José F.Morán-Google)





En la Laguna de Lacillo. Zona de neises glandulares, Facies Olla de Sapo, Precámbrico. E de Porto, Zamora. SW Hoja de La Baña. (por Foxtrot Charlie/Francisco Blanco-Google)



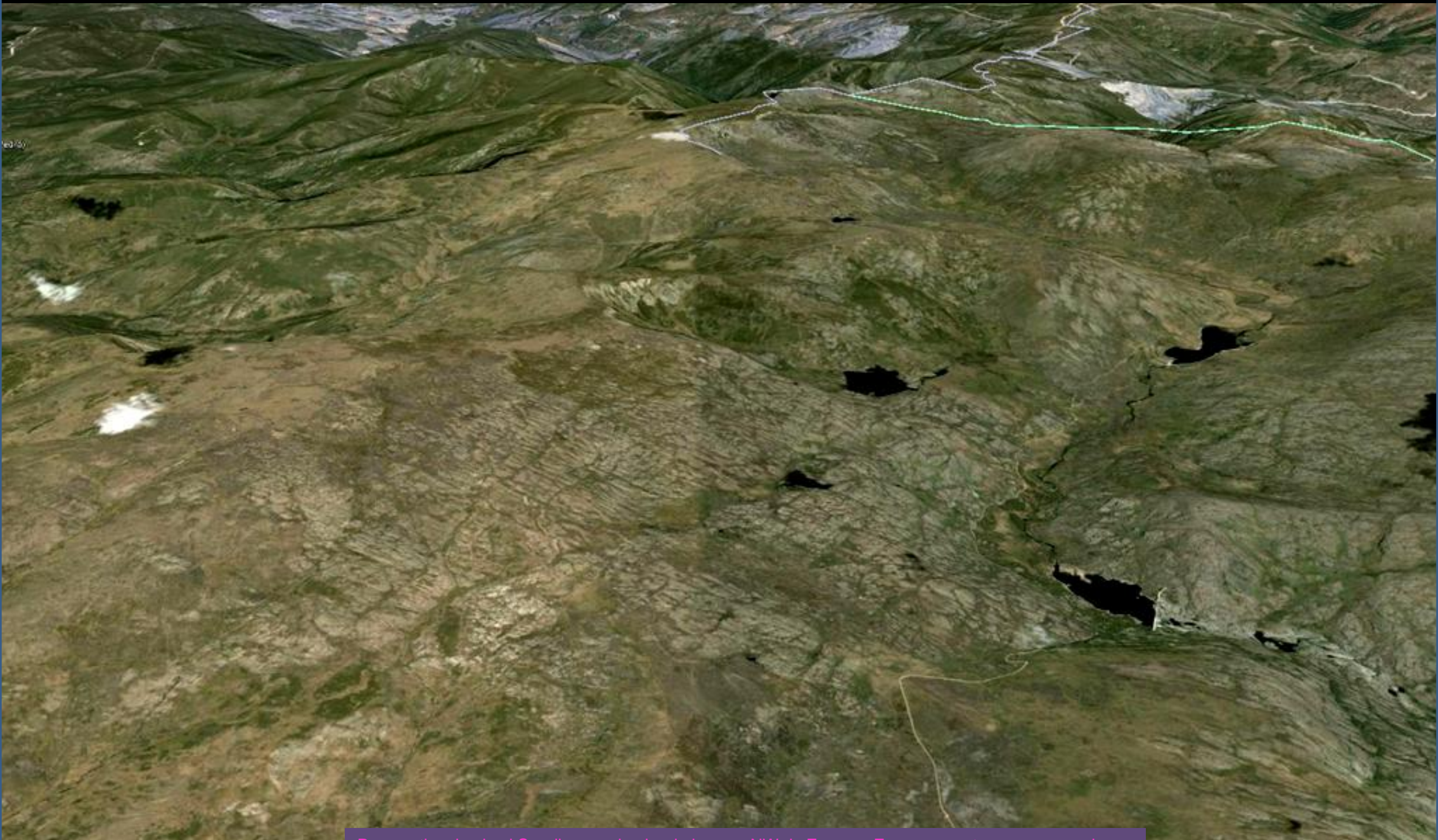

Perspectiva desde el S- relieve realzado- de la zona NW de Zamora. Zona con metagrauvacas, neises glandulares, Facies Olla de Sapo, Precámbrico, y lagos de origen glaciar. SW Hoja de La Baña





Peña Trevinca. SW Hoja de La Baña. Neises del Precámbrico y pizarras y cuarcitas del Ordovícico. Zamora-Orense. (por Eladio Cortizo-Google)





Laguna de Platorta. Zona de neises del Precámbrico. S del Alto del Xurbial, Zamora. SW Hoja de La Baña. (por Kito-Google)





Formas de erosión glacial. Mermiñeira. Zona de neises del Precámbrico.  
S del Alto del Xurbial, Zamora. (por Eladio Cortizo-Google)





Laguna de Los Patos. Zona de pizarras y cuarcitas del Ordovícico Inf. E de Peña Trevinca. Zamora-Orense. SW Hoja de La Baña. (por IsabelMiguel-Google)





Vega del Tera. Entre neises del Precámbrico. NE de Porto, N de Zamora. SW Hoja de La Baña. (por Tesyfonte/EIMiedalo-Google)



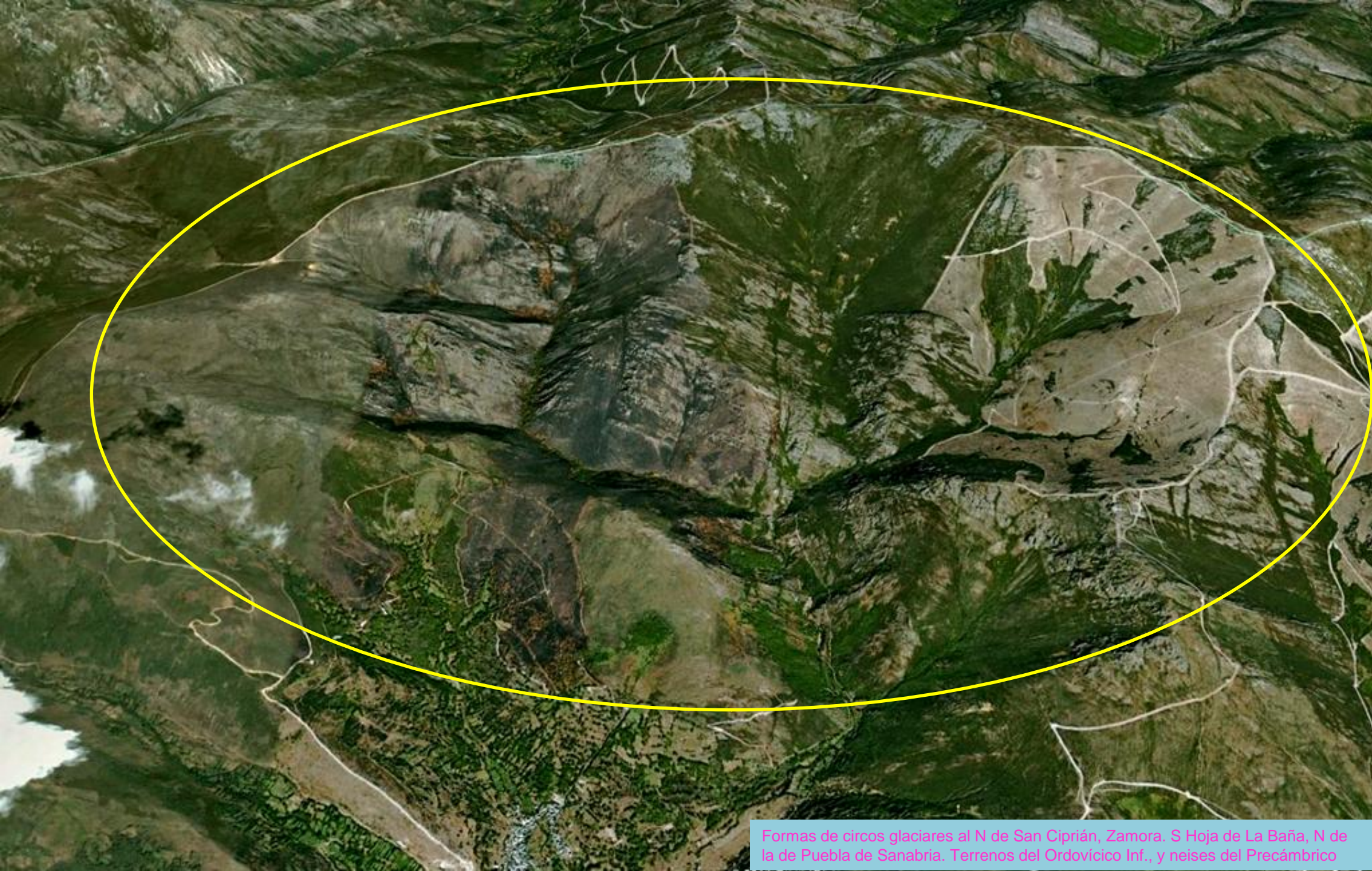

Formas de circos glaciares al N de San Ciprián, Zamora. S Hoja de La Baña, N de la de Puebla de Sanabria. Terrenos del Ordovícico Inf., y neises del Precámbrico





Desde los Ordovícicos cuarcíticos y pizarreños del N de Zamora cercanos a León. Al N de Escuredo. SE Hoja de La Baña.





Junto a anterior. Cuarcitas, tectonizadas, del Ordovícico Inf., al N de Escuredo, conformando taludes metaestables. S del Alto del Peñón. SE Hoja de La Baña.





Detalle de las cuarcitas, tectonizadas, del Ordovícico Inf., al N de Escuredo, conformando taludes metaestables. S del Alto del Peñón. SE Hoja de La Baña.





Por los valles de origen glaciar, entre relieves del Ordovícico y del Precámbrico. Pico de la Fuente de La Virgen, San Ciprian, Zamora. S centro Hoja de La Baña. (por jmcldl-google)





Cascada de San Ciprian, Zamora. Al fondo, relieves cuarcíticos Ordovícicos y el Precámbrico. S Centro Hoja de La Baña. (por CREZ tinyngoogle)





Puente, al S de la anterior, sobre Arroyo Trefacto. Cascada de San Ciprian, Zamora. S Centro Hoja de La Baña.- N Centro de la de Puebla de Sanabria. (por CREZ tinyngoogle)





Por la pista de San Ciprian a La Baña, Zamora. Erosión glacial en la metagrauvascas, vulcanitas y neises del Precámbrico. S Hoja de La Baña. (por AI Sanchez-Google)





Laguna de Los Peces, de origen glaciar. Entre neises del Precámbrico y depósitos glaciares del Cuaternario. Trefacio, Zamora. SW Hoja de La Baña. (por José Ignacio Terán-Google)





Detalles de la Laguna de Los Peces, de origen glaciar. Entre neises del Precámbrico y depósitos glaciares del Cuaternario. Trefacio, Zamora. SW Hoja de La Baña. (por Mundele/maiscargadadebombo-Google)







Neises Precámbricos y circos glaciares. Bajando a Vega de Conde, Galende, Zamora. SW Hoja de La Baña. (por attaronyo-google)





Restos de la Presa Vega de Tera, entre neises del Precámbrico. Galende, Zamora. SW Hoja de La Baña. (por CREZ tiny-google)





Presas rotas de Presa Vega de Tera, o de Ribadelago, entre neises del Precámbrico. Galende, Zamora. SW Hoja de La Baña. (por Diego Fonte-Google)





Presa Vega de Tera, o de Ribadelago entre neises del Precámbrico. Galende, Zamora. SW Hoja de La Baña. Cerrada de la presa, rota. (por José Ignacio Terán/nebusin-Google)



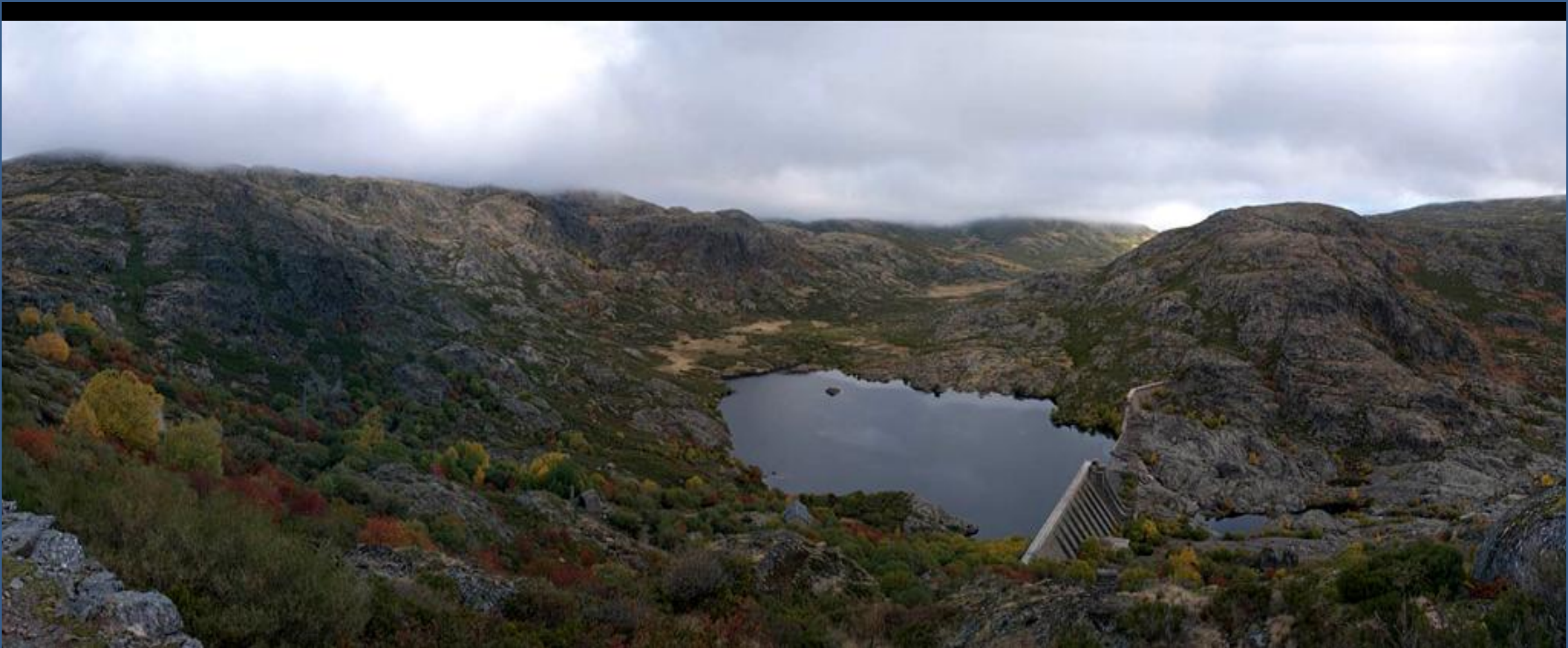

La muy extraordinaria composición fotográfica sobre los alrededores neósicos Precámbricos, de la Presa Vega de Tera, o de Ribadelago, rota. Galende, Zamora. SW Hoja de La Baña. (por José Ignacio Terán-Google)





Detalle de los neises en el estribo izq. de la Presa Vega de Tera, o de Ribadelago, rota. Galende, Zamora. SW Hoja de La Baña. (por El Miedalo-Google)





Laguna Aguas Cernidas, de origen glaciar. Entre neises del Precámbrico. Al NW del Embalse de Ribadelago, Zamora. SW Hoja de La Baña. (por José F. Morán-Google)





Lagunas entre neises del Precámbrico, al NW de Porto.  
Zamora. SE Hoja de Viana del Bollo. (por Estebariz-Google)



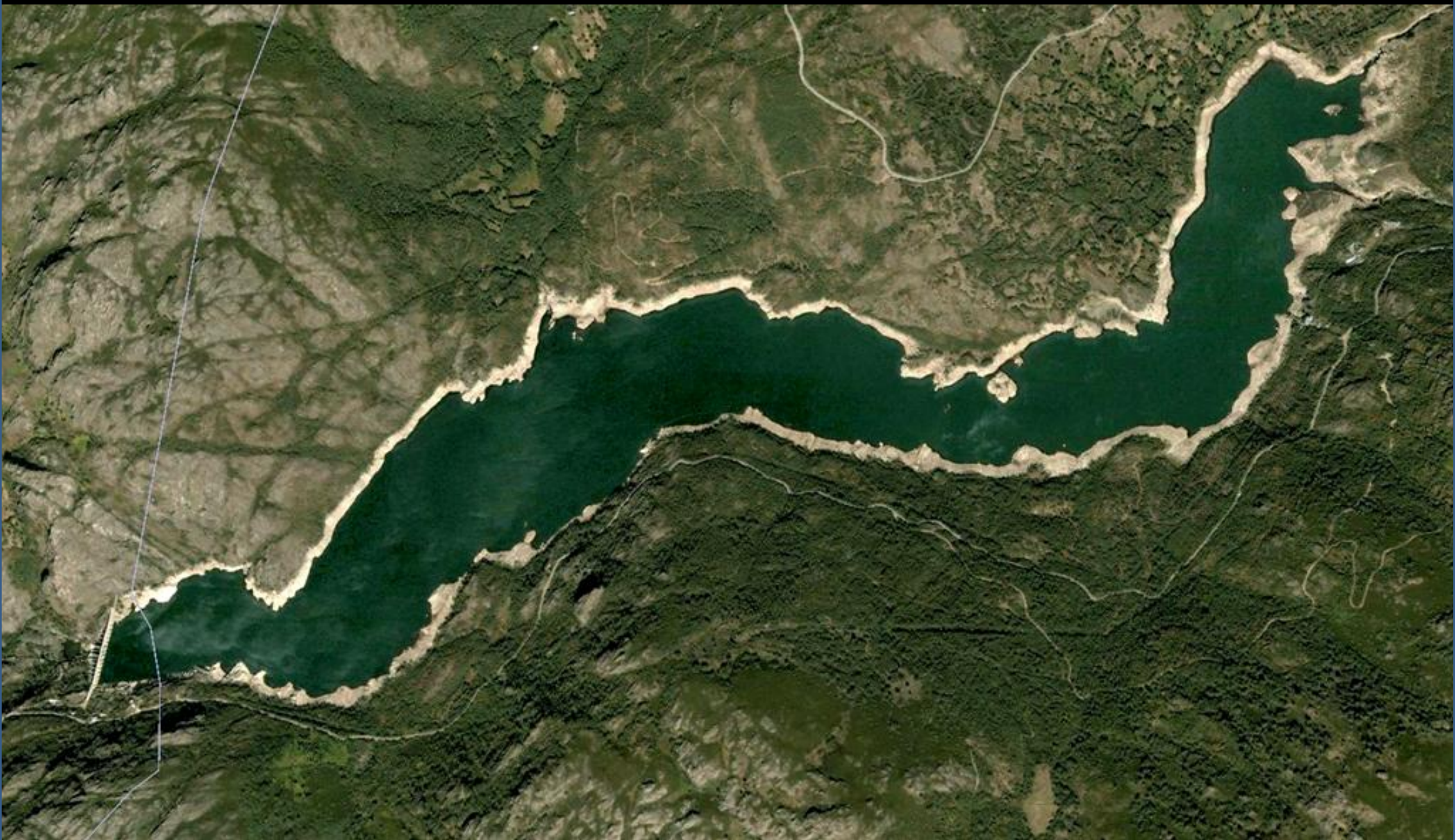

Embalse de San Sebastián. NE Hoja de La Gudiña. Zamora.





Cerrada- en Orense-, entre neises glandulares del Precámbrico, del Embalse de San Sebastián. NE Hoja de La Gudiña. Zamora. (por m@nuelra- google)





Por los neises glandulares en el curso medio del Río Valdeinfierno, SE de Porto, Zamora. NW Hoja de La Gudiña. (por Vía Auria-Google)





Paisaje de gneises glandulares. N del Alto del Suelto, NW Hoja de Puebla de Sanabria, Zamora. (por Sputnik242-Google)





Neises en el Cañón del Tera y la Cueva de San Martín. Galende. N del Alto del Suelto, NW Hoja de Puebla de Sanabria, Zamora. (por jcentellas/Jesús Majada-Google)





Lago de la Cueva de San Martín, entre neises del Precámbrico. Galende. N del Alto del Suelto, NW Hoja de Puebla de Sanabria, Zamora. (por José Ignacio Terán-Google)





Neises del Precámbrico. Cañón del Río Tera, Galende. NW  
Hoja de Puebla de Sanabria, Zamora. (por fran63-google)





Granito de dos micas. Cañón del Río Tera, Poza de Las Ninfas Galende. N de Ribadelago. NW Hoja de Puebla de Sanabria, Zamora. (por evedonay-google)





Granito de dos micas. Cañón del Río Tera, Galende. N de Ribadelago. NW Hoja de Puebla de Sanabria, Zamora. (por Sputnik242-Google)





Gelifracción en los neises del Precámbrico. Galende. NW Hoja de Puebla de Sanabria, Zamora. (por chobon-google)





Río Forcadura entre neises del Precámbrico. NW de El Vigo, de Zamora. NW Hoja de Puebla de Sanabria. (por jesússimón-google)





Río Negro, en Rosinos de La Requejada, Zamora. NE de Doney.  
NE Hoja de Puebla de Sanabria. (por marigugel-google)





Arroyo de Veganabos entre Ordovícicos cuarcíticos y pizarreños. E de Doney de La Requejada, Zamora. NE Hoja de Puebla de Sanabria. (por Daniél Fernandez-Google)





Puente en Vigo de Sanabria. Zamora. NW Hoja de Puebla de S. (por macales-google)





Granito de dos micas. Cañón del Río Tera, Galende. N de Ribadelago. NW Hoja de Puebla de Sanabria, Zamora. (por Jesús Majada-Google)





Laguna del Cuadro en zona de granitos de dos micas. Galende. NW  
Hoja de Puebla de Sanabria, Zamora. (por José F. Morán-Google)





Laguna de Mancas, Zona de neises del Precámbrico y de granitos de dos micas. NW Hoja de Puebla de Sanabria, Zamora. (por Homoerectux-Google)





Embalse de Garandones, entre neises del Precámbrico-Cámbrico. Galende, N de Majada Lladeira. NW Hoja de Puebla de Sanabria, Zamora. (por IsabelMiguel-Google)





Laguna de La Roya, entre neises del Precámbrico-Cámbrico. Galende, N de Majada Lladeira. NW Hoja de Puebla de Sanabria, Zamora. (por José F. Morán-Google)





Pequeño embalse de Valdesirgas, en Precámbricos. E de Porto, Zamora. NE Hoja de La Gudilla. (por felibarja-google)





Precámbrico Serie de Viana. N del Embalse de San Agustín, Zamora. NE Hoja de La Gudiña.





Precámbrico, cuarcítico?, Serie de Viana. N del Embalse de San Agustín, Zamora. NE Hoja de La Gudíña.





En la Presa de La Playa, entre neises Precámbrico-Cambricos. S de Majada Lladeira, Zamora. NW Hoja de Puebla de Sanabria. (por felibarja-google)





Embalse de Cárdena. Precámbricos de neises, y granodioritas. N de Majada Lladeira, Zamora. NW Hoja de Puebla de Sanabria.





Por el estribo izq., norte, del Embalse de Cárdena, helado. Zona de neises y granodioritas. N de Majada Lladeira, Galende, Zamora. NW Hoja de Puebla de Sanabria. (por tescelma-google)





*Esa Zamora tan poco conocida..* Poblado Cárdena, al E del Embalse. (por C:R:E:Z.tinyn-Google)





Granito de dos micas. Hermisende, Zamora. NE Hoja. (por robertogudiña-google)





Cantera de granito en Hermisende, Zamora. NE Hoja. (por Lete Ferrero-Google)





Río Tuela. NE de San Ciprián, Zamora. NE Hoja de Hermisende. (por Manuel F.G.-Google)





Puente sobre el Río Tuela, al S de Hermisende, Zamora. NE Hoja. (por sarima-google)





Filitas Silurico-Devónicas?. SE de Hermisende. NE Hoja





Filitas y cuarcitas del Ordovícico Inf. N del Alto del Repilaos, S de Pedralba de La Pradera, Zamora. N Centro Hoja de Calabor.



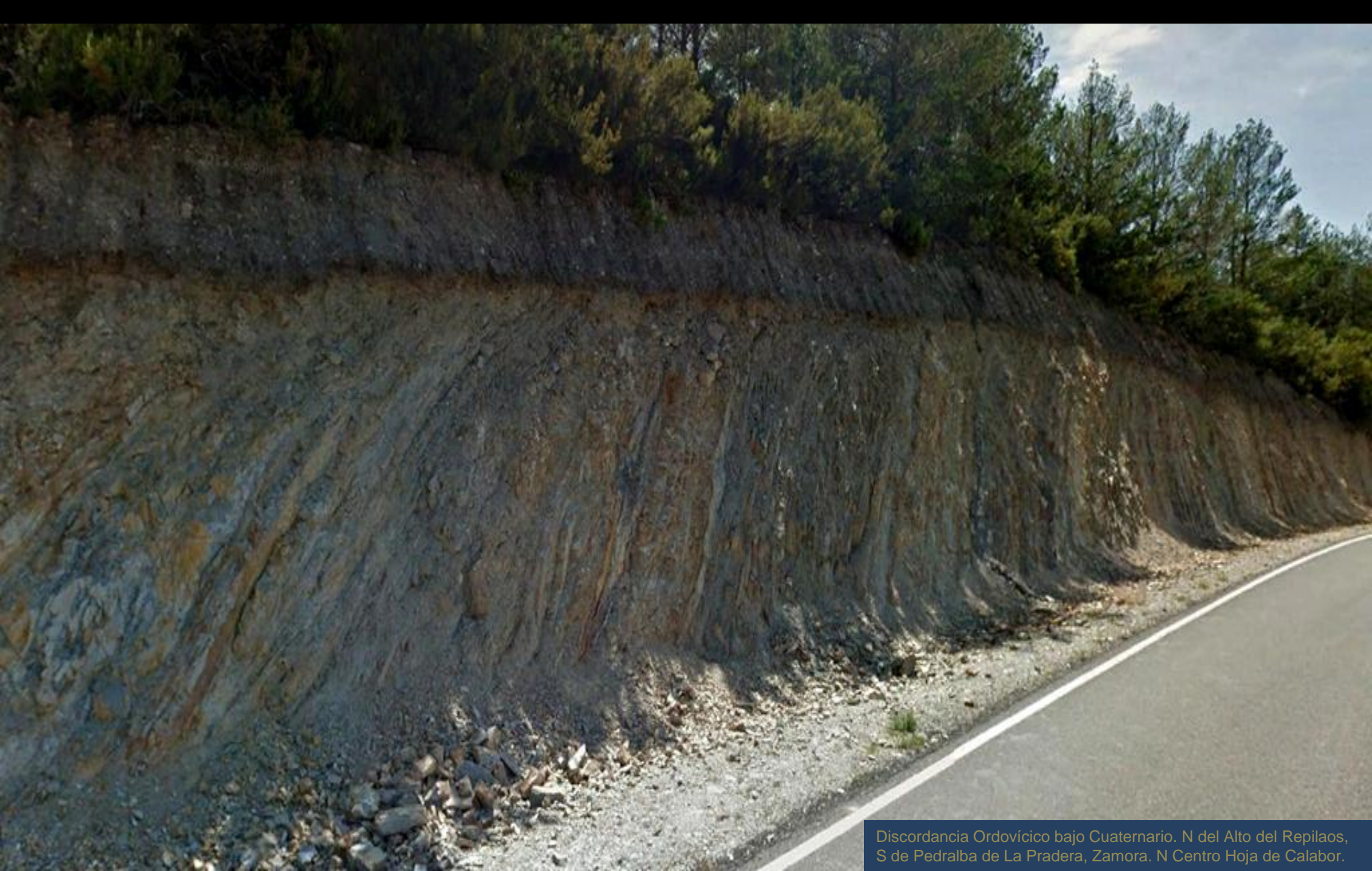

Discordancia Ordovícico bajo Cuaternario. N del Alto del Repilaos, S de Pedralba de La Pradera, Zamora. N Centro Hoja de Calabor.



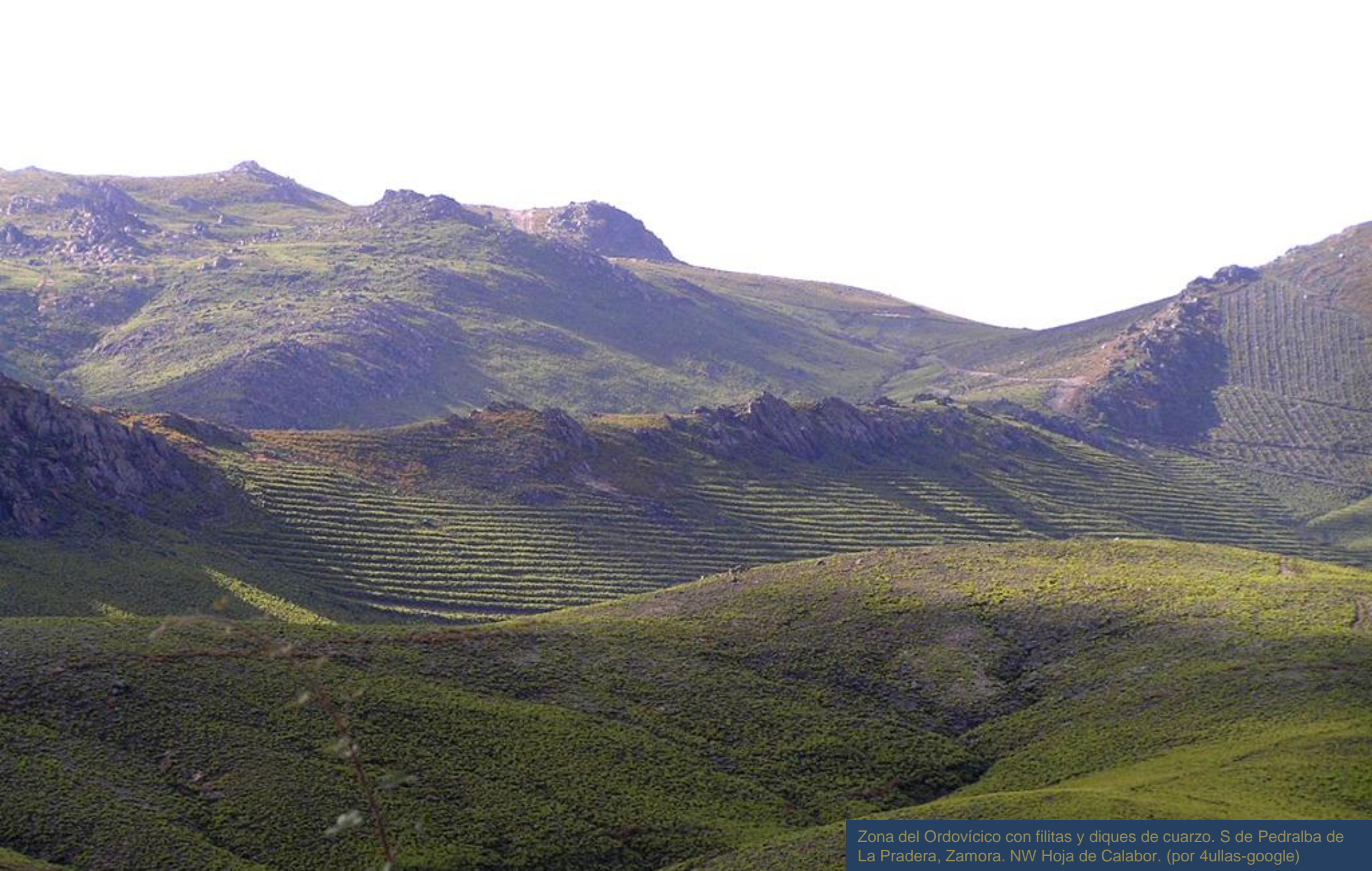

Zona del Ordovícico con filitas y diques de cuarzo. S de Pedralba de La Pradera, Zamora. NW Hoja de Calabor. (por 4ullas-google)





Guadramil-Riomanzanas. Figueruela de Arriba, Zamora.  
SE Hoja de Calabor. (por Manuel Rodas-Google)





Río Moncabril. W de Ribadelago, Zamora. NW Hoja de Puebla de Sanabria. (por maiscargadadebombo-google)





Vista aérea del cauce del Río Tera por zonas de granodioritas, al N de Ribadelago, Zamora. NW Hoja de Puebla de Sanabria. (por rmelgar-google)





Río Tera por el S de Ribadelago, Zamora. NW Hoja de Puebla de Sanabria. (por Gonzalo Peris Lopez-google)





Granodioritas del Pico del Fraile. NE de Ribadelago, Zamora. NW Hoja de Puebla de Sanabria. (porC.R.E.Z.tiny-Google)





Lago de Sanabria. Entre granodioritas, neises Precámbrico-Cámbricos y morrenas frontales del Cuaternario. E de Ribadelago, Zamora. NW Hoja de Puebla de Sanabria.





Lago de Sanabria. San Martín de Castañeda, SW de Vigo de Sanabria, Zamora. NW Hoja de Puebla de S. (por xanote-google)





Por el Lago de Sanabria. Entre granodioritas, neises Precámbrico-Cámbricos. E de Ribadelago, Zamora. NW Hoja de Puebla de Sanabria. (por Ricardo Melgar-Google)





Panorámicas del Lago de Sanabria. Entre granodioritas, neises Precámbrico-Cámbricos. E de Ribadelago, Zamora. NW Hoja de Puebla de Sanabria. (por Jesús M. Tortajada) C.R.E.Z.tiny-Google)







Por la sierra al S del Lago de Sanabria. Precámbricos-Cámbricos. SE de Ribadelago, Zamora. NW Hoja de Puebla de Sanabria. (por Eladio Osorio-Google)





Campos de La Chana, rañas y depósitos de pié de monte Pliocenos, con el pico Vizcodillo de Ordovícicos. Rosinos de La Requejada, Zamora. NE Hoja de Puebla de Sanabria. (por Daniel Fernandez-Google)





Riberas del Río Negro. Rosinos de La Requejada, Zamora. NE Hoja de Puebla de Sanabria. (por Daniel Fernandez-Google)





Cerro de Castriello. Cuarzitas y pizarras del Arenig, Ordovícico Inf. NW de Rosinos de La Requejada, Zamora. NE Hoja de Puebla de Sanabria. (por Daniel Fernandez-Google)





Cascada de Sotillos de Sanabria. Cobreros, Zamora. Zona de granito biotítico o granodiorita. Centro W Hoja de Puebla de Sanabria. (por PhotoGSuS-Google)





Detalle de anterior: Cascada de Sotillos de Sanabria. Cobreros, Zamora. Zona de granito biotítico o granodiorita. Centro W Hoja de Puebla de Sanabria. (por Sanostra-Google)





Laguna de La Pedriña. Entre los neises del Precámbrico-Cámbrico. E del Embalse de Puerte Porto. Zamora. Centro NW Hoja de Puebla de Sanabria. (por José F. Morán-Google)



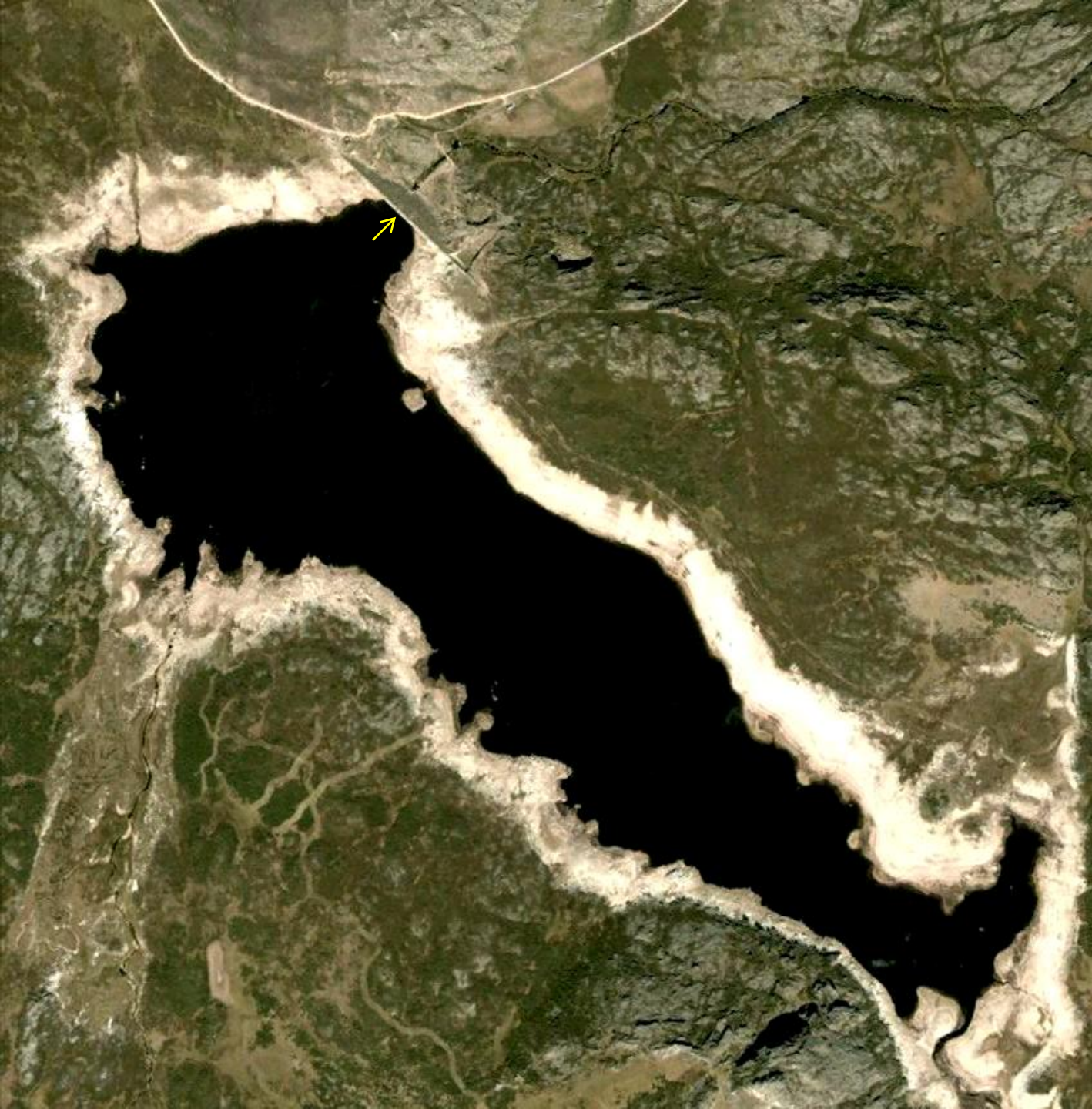

---

Embalse de Puerte Porto. Zamora. Zona de granitos y Cerrada en los neises del Precámbrico-Cámbrico. W Hoja de Puebla de Sanabria. Cerrada y vista desde tierra. (por Kito/felibarja-Google)





Si, debería decir.. 'entre Precámbricos y Ordovícicos'. Pero.. No. Solo me quedo mirando. Hazlo tu también. Al W del Embalse de Puerte Porto. E Hoja de La Gudiña, Zamora. (por tino fernandez-google)





En las migmatitas del Precámbrico al SW de Barjacobá, Zamora. E Hoja de La Gudiña.





Embalse de San Agustín. Entre Precámbricos de Orense y Zamora. Vista de campo y Cerrada. N de Pias. (por josegobruma-google)





Laguna de Sotillo. Cobreros, SW de Ribadelago. Zamora. Zona de granitos y neises del Precámbrico-Cámbrico. Centro W Hoja de Puebla de Sanabria. (por evedonay-google)





Río Truchas. S de Sotillo de Sanabria, Zamora. Centro Hoja de Puebla de S. (por David Fernandez Gonz.-Google)





Puente sobre el Río Tera, al S de El Puente, Zamora. Centro E Hoja de Puebla de Sanabria. (por JMFontecha-Google)





Laguna de Aciberos, en zona de granitos. Lubian, Zamora E Hoja de La Gudiña. (por José F. Morán-Google)





Río Castro, en Puebla de Sanabria, Zamora. SE Hoja. (por heik-google)





Meandros del Río Tera, en terrenos del Ordovícico, en el reculaje del Embalse de Cernadilla, Zamora. SE Hoja de Puebla de Sanabria.





Detalle, en campo, de la anterior. Meandros del Río Tera, en terrenos del Ordovícico, en el reculaje del Embalse de Cernadilla, Zamora. SE Hoja de Puebla de Sanabria. (por Juan A Pintor-Google)





Talud de granitos. A52. NW de Requejo, Zamora. SW Hoja de Puebla de Sanabria.





Detalle de anterior. Talud de granitos. A52. NW de Requejo, Zamora. SW Hoja de Puebla de Sanabria.





En la A52, SW de Las Hedradas, Zamora. Pizarras y cuarcitas del Ordovícico. SE Hoja de La Gudiña.





Mataestabilidad en los taludes de la A52. SW de Las Hedradas, Zamora. Pizarras y cuarcitas del Ordovícico. SE Hoja de La Gudiña.





Detalle en anterior. Tectonización intensa en las pizarras del Ordovícico. A52. SW de Las Hedradas, Zamora. Pizarras y cuarcitas del Ordovícico. SE Hoja de La Gudiña.



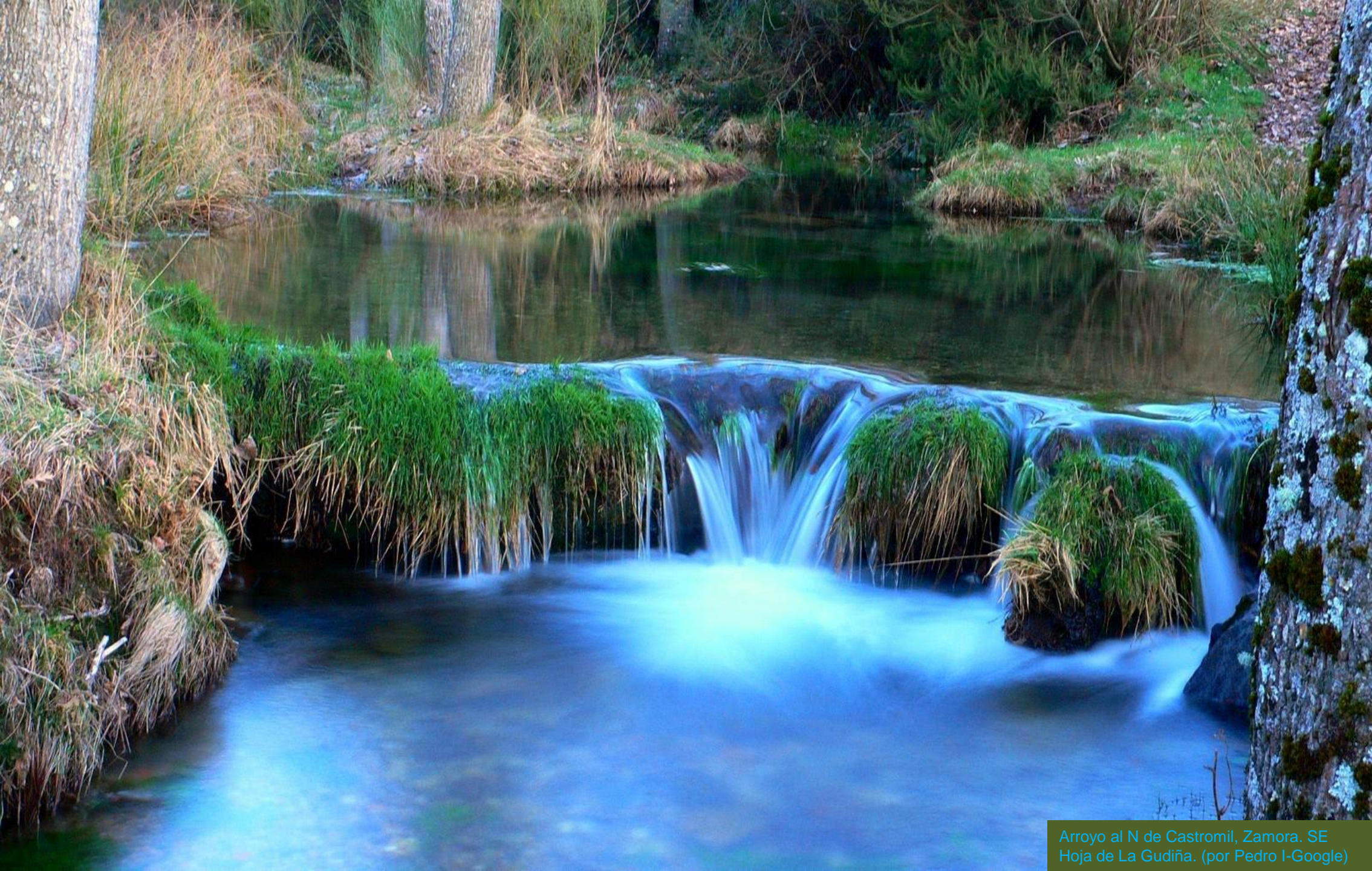

Arroyo al N de Castromil, Zamora. SE  
Hoja de La Gudiña. (por Pedro I-Google)





Embalse de Cernadilla. Zamora. Hojas: SE de la de Puebla de Sanabria; SW de la de Molezuelas de La Carballeda; SE de la de Calabor.



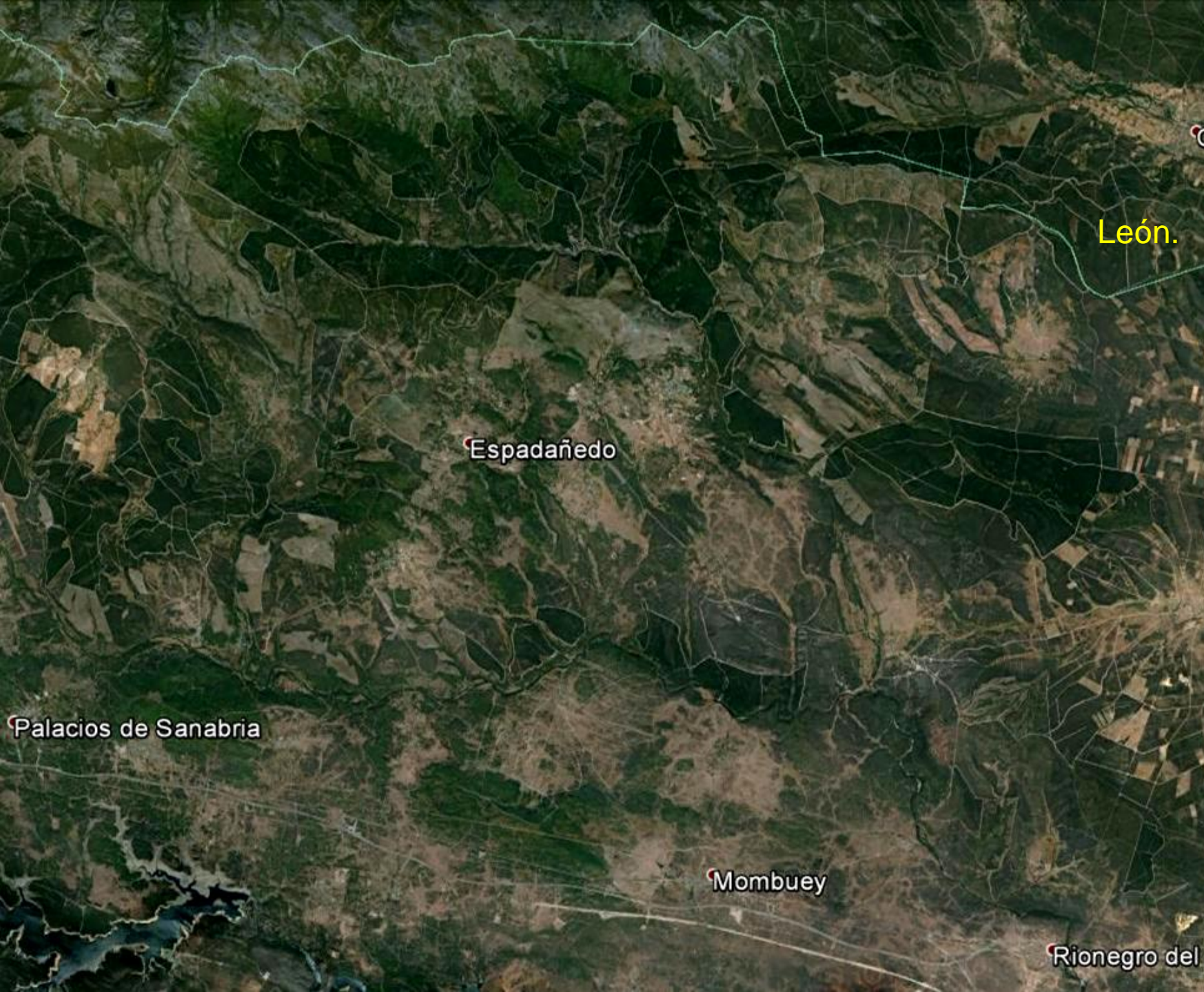

Entorno en las Hojas de Castrocontrigo, 230, y la de Molezuela de La Carballeda, 268. Zamora. León. En Espadañedo. (por carballal-google)





Cascada del fontirin, Muela de Los Caballeros. Zamora. NE  
Hoja de Molezuela de La Carballeda. (por J\_M\_Pina-Google)





Filitas del Ordovícico Inf. N de Muela de Los Caballeros.  
Zamora. NE Hoja de Molezuela de La Carballeda.





Filitas del Ordovícico Inf. N de Muela de Los Caballeros.  
Zamora. NE Hoja de Molezuela de La Carballeda.





Filitas del Ordovícico Inf. N de Donado. Zamora.  
N Centro Hoja de Molezuela de La Carballeda.





Pliegues en los esquistos y cuarcitas del Ordovícico Inf. N de Muela de Los Caballeros, Zamora. N Centro Hoja de Molezuela de La Carballada.





Desde los Ordovícicos al E de Carbajalinos, Zamora. NW Hoja de Molezuela de La Carballeda. (por C.R.E.Z tinyn-Google)





Filitas y esquistos del Ordovícico Inf. N de Muelas de Los Caballeros, Zamora. NE Hoja de Molezuela de La Carballada.





Puente al E de Villarejo de La Sierra, Zamora. NW Hoja de Molezuela de La Carballada. (por manyalm-google)





Por la zona del Cerro de Marra Alta. En esquistos y filitas del Ordovícico Inf. N de Monterrubio, Zamora. NW Hoja de Molezuela de La Carballeda.





Por los Neógenos y Pleistocenos al N de Peque,  
Zamora. Centro E Hoja de Molezuela de La Carballeda.





En zona de Precámbrico-Cámbrico con neis Facies Olla del Sapo, SE de Donadillo, Zamora. Centro E Hoja de Molezuela de La Carballeda. (por Benito Escudero P. – Google)





Arcillas y limos del Neógeno, Terciario. Los Barreros, W de Donadillo, Zamora. Centro E Hoja de Molezuela de La Carballada. (por Japs3– Google)





Series del Olo del Sapo, Facies de megacristemas. Precámbrico- Cámbrico.  
SE de Villar de Los Pisones, Zamora. E Hoja de Molezuela de La Carballeda.





Erosión de los conglomerados del Mioceno, Terciario. SE de Peque, Zamora. SE Hoja de Molezuela de La Carballada.





Río Negro. N de Otero de Los Centenos, Zamora. SE Hoja de Molezuela de La Carballeda. (por Japs3-Google)





Cerrada del Embalse de Cernadilla, Zamora. En terrenos del Precámbrico-Cámbrico. SW Hoja de Molezuela de La Carballada (por Rmelgar-Google)





Por los campos del Precámbrico-Cámbrico, al SW de Rionegro del Puente, Zamora. SE Hoja de Molezuela de La Carballeda (por Pepe Arlote-Google)



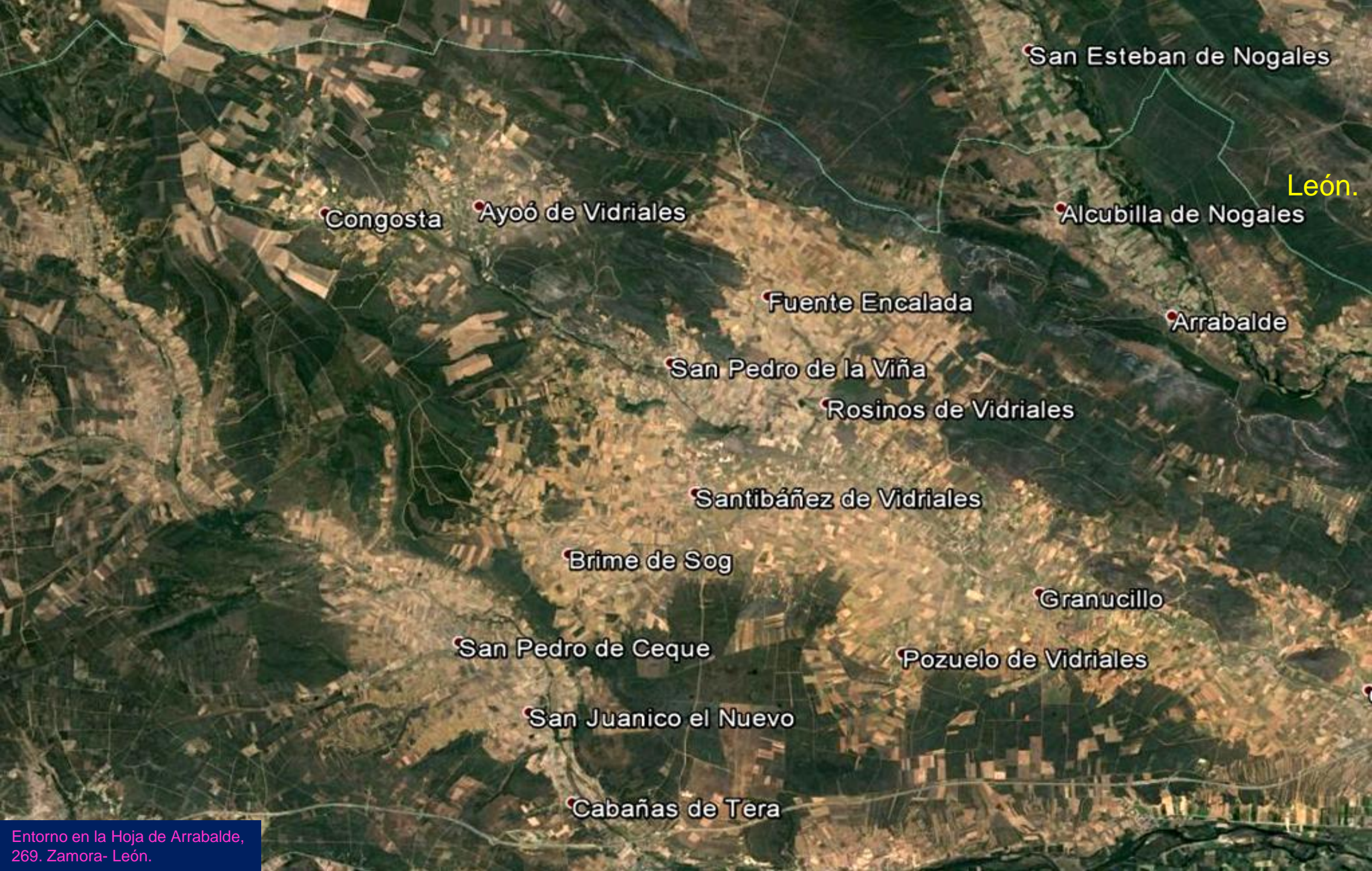

San Esteban de Nogales

León.

Congosta

Ayoó de Vidriales

Alcubilla de Nogales

Fuente Encalada

Arrabalde

San Pedro de la Viña

Rosinos de Vidriales

Santibáñez de Vidriales

Brime de Sog

Granucillo

San Pedro de Ceque

Pozuelo de Vidriales

San Juanico el Nuevo

Cabañas de Tera





Río Eria, entre León y Zamora. NE Hoja de Arrabalde. (por santitoair-google)





Cuarcitas blancas del Arenig, Ordovícico Inf., plegadas y falladas. NW de Villageriz, Zamora. N Centro Hoja de Arrabalde.





Coluvión. Cuaternario. NW de Villageriz,  
Zamora. N Centro Hoja de Arrabalde.





Inestabilidad en talud de coluvión. Cuaternario. NW de Villageriz, Zamora. N Centro Hoja de Arrabalde.





Cuarcitas del Ordovícico Inf. Peña Cabras, en Ayoo de Vidriales, Zamora. NW Hoja de Arrabalde. (por PatryLT-Google)





Presas de Congosta y de Ayoo. Zamora. NW Hoja de Arrabalde.





Pequeña presa de Ayoo de Vidriales, Zamora. NW Hoja de Arrabalde.





Cerrada de la Presa de Congosta, W de Ayoo de Vidriales, Zamora. NW Hoja de Arrabalde. (por Sandravidriales-Google)





Erosión de las arcillas y arenas del Mioceno, Terciario, al E de Cubo de Benavente, Zamora. NW Hoja de Arrabalde.





Erosión de las arcillas y arenas del Mioceno, Terciario, al SE de Congosta, Zamora. NW Hoja de Arrabalde. (por sera73-google)





Relieves de las cuarcitas del Arenig, Ordovícico Inf., y Cuaternario rojizo en Villageriz, Zamora. NE Hoja de Arrabalde. (por Ricardo Melgar-Google)





Los pliegues tumbados y fallados en las cuarcitas del Arenig, Ordovícico Inf., y, rodeándolas, el Cuaternario entre Villageriz y Arrabalde , Zamora. NE Hoja.





Cuarcitas del Arenig, Ordovícico Inf., de la imagen anterior. Las Peñas de Peñaloso, Villageriz. Zamora. NE Hoja de Arrabalde. (por piterbal-google)





Llanuras con Terciarios y Cuaternarios con algún relieve de Ordovícicos. Arrabalde, Zamora. NE Hoja. (por santitoair-google)





Plegamientos tumbados y fallado de las cuarcitas blancas del Arenig, Ordovícico Inf., al S de Villaferrueña, Zamora. E Hoja de Arrabalde.





Erosión de las arcillas, y arenas del Mioceno, Terciario.  
SW de Brime de Sog, Zamora. SW Hoja de Arrabalde.





Laguna somera al W de San Pedro de Ceque, Zamora.  
SW Hoja de Arrabalde. (por Blapeco-Google)





Arroyo de La Almucera, y al fondo cuarcitas del Ordovícico. Brime de Urz, Zamora. SE Hoja de Arrabalde. (por neova-google)





Por las arcillas, y arenas del Mioceno, Terciario. W de Milla de Tera, Zamora. SW Hoja de Arrabalde.



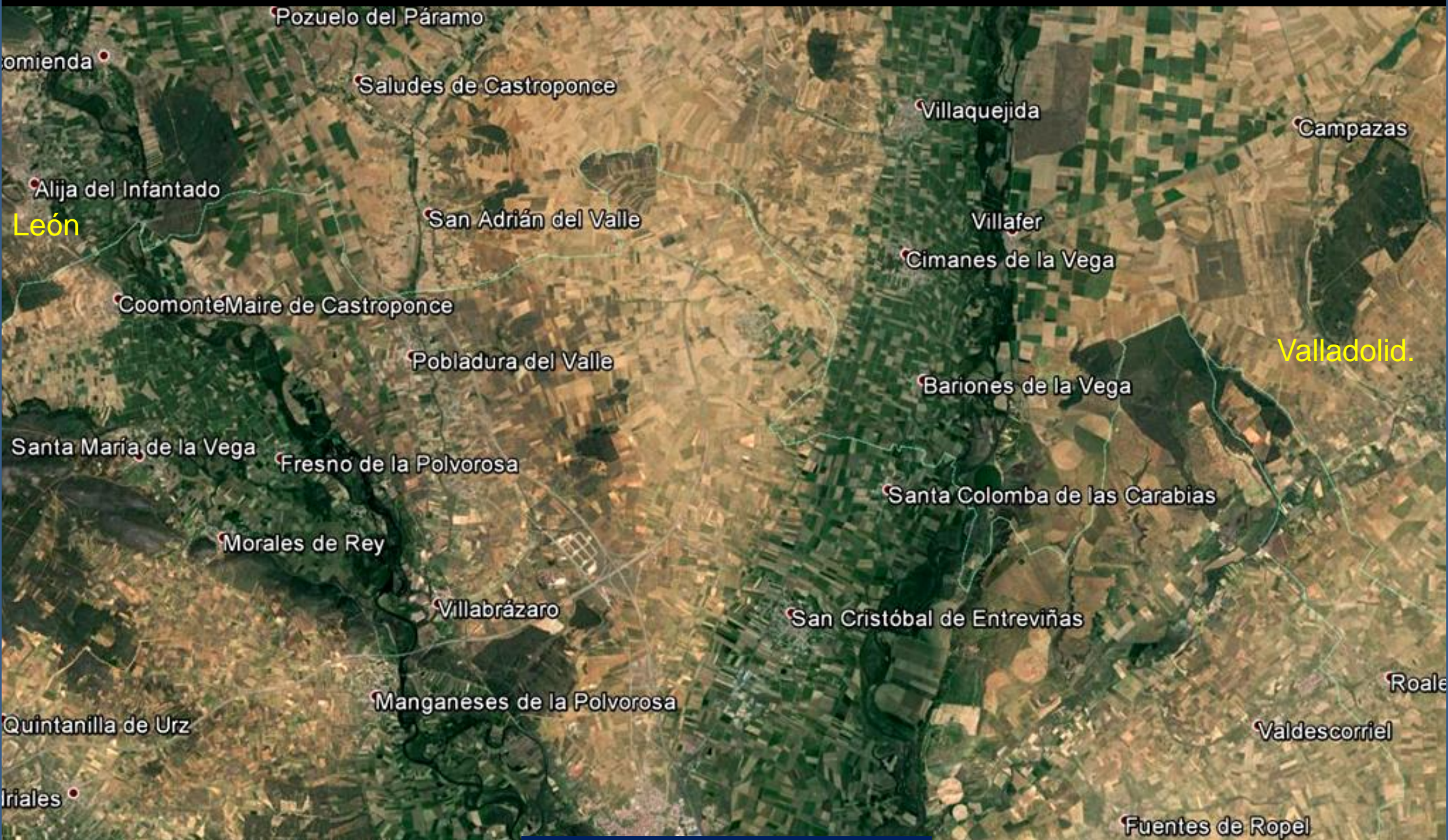

Entorno en las Hojas de Benavente, 270, y SW de la de Valderas, 271. Zamora- León-Valladolid.





Por los Terciarios al N de Matilla de Arzón, Zamora. NW Centro Hoja de Banavente.





Río Órbigo y Pobladura del Valle,  
Zamora. Centro NW Hoja de Benavente.





Fresno de la Polvorosa

Vecilla de la Polvorosa

Meandros del Río Órbigo. Al E de Fresno y Vecilla de La Polvorosa, Zamora. Centro SW Hoja de Benavente.





Río Eria, N de Santa María de La Vega, Zamora.  
W Hoja de Benavente. (por Yria Flavia-Google)





Relieves plegados y fallados de las cuarcitas del Ordovícico Inf.  
Sierra Verdeñosa, Zamora. SW Hoja de Benavente.





Por la vega del Río Cea. Valdescorriel, Zamora.  
SE Hoja de Benavente. (por Gestoso-Google)





Río Cea. San Miguel del Valle, Zamora. SW  
Hoja de Valderas. (por Gestoso-Google)





Campos en Pleistocenos en San Miguel del Valle, Zamora. SW Hoja de Valderas. (por Gestoso-Google)







Río Eria, NW de Manganeses de La Polvorosa, Zamora.  
Centro SW Hoja de Benavente. (por JBPN-Google)





Desembocadura del Río Eria en el Órbigo. Manganeses de La Polvorosa, Zamora. Centro SW Hoja de Benavente. (por arkilla- google)





- Lago de Sanabria -



*Tuantes  
preciosidades te  
pierdes si no vas  
al campo..*

*Tuanto  
señorio.*

*(por Juan Pablo  
Gee/C.R.E.Z. ti  
nyn/ Angel ON-  
Google)*







*¡Cuanta elegancia!. Hemos de agradecerse las a cuantos, como Terán en este caso, nos las regalan. Que sea la tuya la próxima.*





*Que dicen que has de ir a versas. Y hasta entonces .. Al archivo 2.*

Por el SE de Muela de Los Caballeros, Zamora. (por elrustico-google)