



*Archivo 2.*

Sierra de La Culebra. (por Pedro 1-Google)

*Paseo Geológico por Zamora.*

*Por Luis Ángel Alonso Matilla.*



*Zamora de Sanuras inmensas para oír y ver el silencio*

por Canariasyque-Google)



*Es ir a ver esos pequeños remansos de paz y luz.*

Terrenos de neises de Valparaiso.  
Zamora. (por rmelgar-google)



*Buen sitio este, del Embalse de Valparaíso, Zamora, para refrescarse y empezar.*

(por goa82-google)



En Silurico-Devónicos. Figueruela de Arriba, Zamora (por El Ramayal-Google)

Cuando ves las casitas de algunos de sus pueblos comprendes el esfuerzo de los hombres frente a la inmensidad de un cielo infinito. Y aún así se elevan..

Tierra esta de llanuras infinitas y Paleozoicos que no se resignan al avance de los Terciarios.

Para recorrer estos campos del **Archivo 2** en el **Paseo Geológico por Zamora**, debes consultar las siguientes Hojas, a escala 1:50.000, del Mapa Geológico Nacional del IGME: Villardeciervos, 306; Ferreras de Abajo, 307; Villafáfila, 308; Villalpando, 309; el E de la de Latedo, 337, con la de Alcañices, 338, y el extremo N de la de Castro de Alcañices, 367; la de Moreruela de Tábara, 339; Manganeses de La Lampreana, 340, y San Pedro de Latarce, 341.

Que lo pases bien y ya nos lo contarás ampliando, con tus imágenes y recuerdos geológicos, cuantas vivencias nos han regalado quienes nos han precedido y colgado sus bellezas en Google Earth.

Un saludo de Luis Angel Alonso Matilla.

An aerial photograph showing a rural landscape. A river flows through the upper right portion of the image. The terrain is characterized by a dense network of small, irregularly shaped fields, likely agricultural plots. Several small settlements are marked with red dots and labeled. The overall color palette is dominated by dark greens and browns, indicating vegetation and soil tones.

Manzanal de Arriba

Villardeciervos

Figueruela de Arriba

Mahide

Pobladura de Aliste



Por la cuenca del Río Tera, al E de Valparaiso, Zamora.  
NE Hoja de Valdeciervos. (por goa82-google)



Neises, facies de megacristales, del Precámbrico-Cámbrico. N de Valparaiso. Zamora. NE Hoja de Valdeciervos.





Puente sobre el Río Tera, en zona de neises, facies de megacrístales, del Precámbrico-Cámbrico. Otero de Bodas, Zamora. NE Hoja de Villardecievros. (por Paskale-Google)



Embalse de Valparaíso, Zamora. Zona de neises, facies de megacristales, del Precámbrico-Cámbrico. NE Hoja de Valdecierros.



Cerrada del Embalse de Valparaíso, Zamora. Zona de neises, facies de megacristales, del Precámbrico-Cámbrico. NW Hoja de Valdeciervos. (por rmelgar-google)



Esquistos y filitas del Ordovícico Inf. y Embalse de Valparaiso. Castillote. N de Val de Santa María, Zamora. NE Hoja de Valdeciervos. (por Darío1980-Google)



Zona de neises, facies de megacrístales, del Precámbrico-Cámbrico. Arroyo de Valdealiste. NW de Villanueva de Valrojo, Zamora. NE Hoja de Valdeciervos. (por Miguel Velez de Mend-Google)



Terrenos del Ordovícico Inf. Filitas, cuarcitas y esquistos. S de Pedroso de La Carballada, Zamora. NW Hoja de Villardecervos. (por acf-za-google)



Folgo de la Carballeda

Codesal

Pliegues muy cerrados en las cuarcitas y filitas del Ordovícico Inf. Al SW de Codesal, Zamora. NW Hoja de Valdeciervos.



Facies Olla de Sapo. Esquistos porfiroides?. Precámbrico-Cámbrico.  
SE de Cionál,Zamora. N Centro Hoja de Valdeciervos.





Facies Olló de Sapo. Precámbrico-Cámbrico. SE de Cionál,Zamora. N Centro Hoja de Valdeciervos.



Pliegues muy cerrados en las cuarcitas y filitas del Ordovícico Inf. Al W de Otero de Bodas, Zamora. NW Hoja de Valdeciervos- NW de la de ferreras de Abajo. N



Sierra de La Culebra, Zamora. Relieves del Ordovícico. Manzanal de Arriba. NW Hoja de Valdeciervos. (por rmelgar-google)



Taludes de conglomerados con matriz arenosa arcillosa, del Neógeno, Terciario. E de Villanueva de Valrojo, Zamora. NE Hoja de Vilardeciosos.



Filitas arenosas del Ordovícico Inf., al S de Villardeciervos, Zamora. NE Hoja.



Filitas arenosas del Ordovícico Inf., al S de Villardeciervos, Zamora. NE Hoja.



Llanuras sobre terrenos del Ordovícico Inf., al N de Boya, Zamora. Centro Hoja de Villardecierros.



Detalle de los pliegues de las cuarcitas blancas del Arenig, Ordovícico Inf. Al W de Boya, Zamora. Centro W Hoja de Valdeciervos.





Detalle, en campo, de las cuarcitas blancas del Arenig, Ordovícico Inf. Al W de Boya, Zamora. Centro W Hoja de Valdeciervos.



Riomanzanas. Figueruela de Arriba, Zamora. SW  
Hoja de Villardeciervos. (por fonteiriñas-google)



Talud de pizarras abigarradas Silurico-Devónicas, al S de Villarino de Manzanas, Zamora. SW Hoja de Valdeciervos.



Talud de pizarras abigarradas Silurico-Devónicas, al S de Villarino de Manzanas, Zamora. SW Hoja de Valdeciervos.



Talud de pizarras abigarradas Silurico-Devónicas, al S de Villarino de Manzanas, Zamora. SW Hoja de Valdeciervos.



Pequeñas charcas en los Neógenos, Terciario, del SW de Cabañas de Aliste, Zamora. SE Hoja de Villardeciervos.



*Lo que te llega a contar la vieja ciencia de 'la tapiología'.*

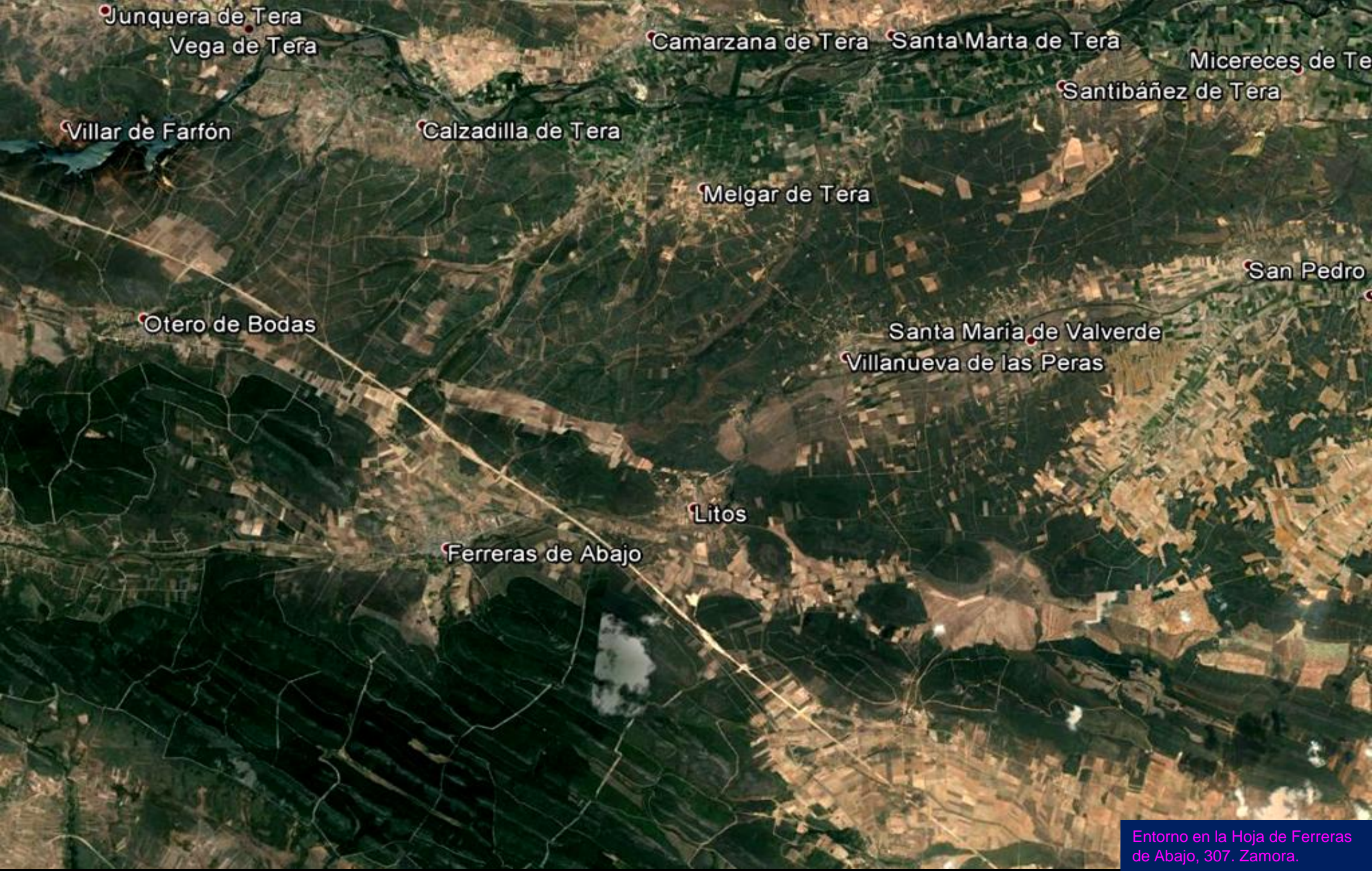

Junquera de Tera  
Vega de Tera

Camarzana de Tera Santa Marta de Tera

Micereces de Tera

Santibáñez de Tera

Villar de Farfón

Calzadilla de Tera

Melgar de Tera

San Pedro

Otero de Bodas

Santa María de Valverde  
Villanueva de las Peras

Litos

Ferreras de Abajo





Río Tera, al S de Vega de Tera, Zamora. NW Hoja de Ferreras de Abajo. (por JNacho-Google)



Barranco de arcillas, arenas y conglomerados del Mioceno, Neógeno, Terciario, y Río Tera. Vega de Tera, Zamora. NW Hoja de Ferreras de Abajo. (por JNacho-Google)



Arcillas, y arenas del Mioceno, Neógeno, Terciario, Calzada de Tera, Zamora. NW Hoja de Ferreras de Abajo. (por JNacho-Google)



Arcillas, arenas y conglomerados del Mioceno, Neógeno, Terciario, N de Calzada de Tera, Zamora. Uso para bodegas. NW Hoja de Ferreras de Abajo. (por J Dumbar-Google)



Vega del Río Tera. Cuaternarios y Miocenos, Terciarios. Calzadilla de Tera. NW Hoja de Ferreras de Abajo. (por rmelgar-google)



Alteración de los neises, facies Olla de Sapo, Precámbrico-Cámbrico. Cerca de la Cerrada de la Presa de Agavanzal. S de Vega de Tera. NE Hoja de Ferreras de Abajo, Zamora.



Detalle en la anterior. neises, facies Olló de Sapo, Precámbrico-Cámbrico. Cerca de la Cerrada de la Presa de Agavanzal. S de Vega de Tera. NE Hoja de Ferreras de Abajo, Zamora.



Inestabilidad en el talud de los neises, facies Olla de Sapo, Precámbrico-Cámbrico. Cerca de la Cerrada de la Presa de Agavanzal. S de Vega de Tera. NE Hoja de Ferreras de Abajo, Zamora.



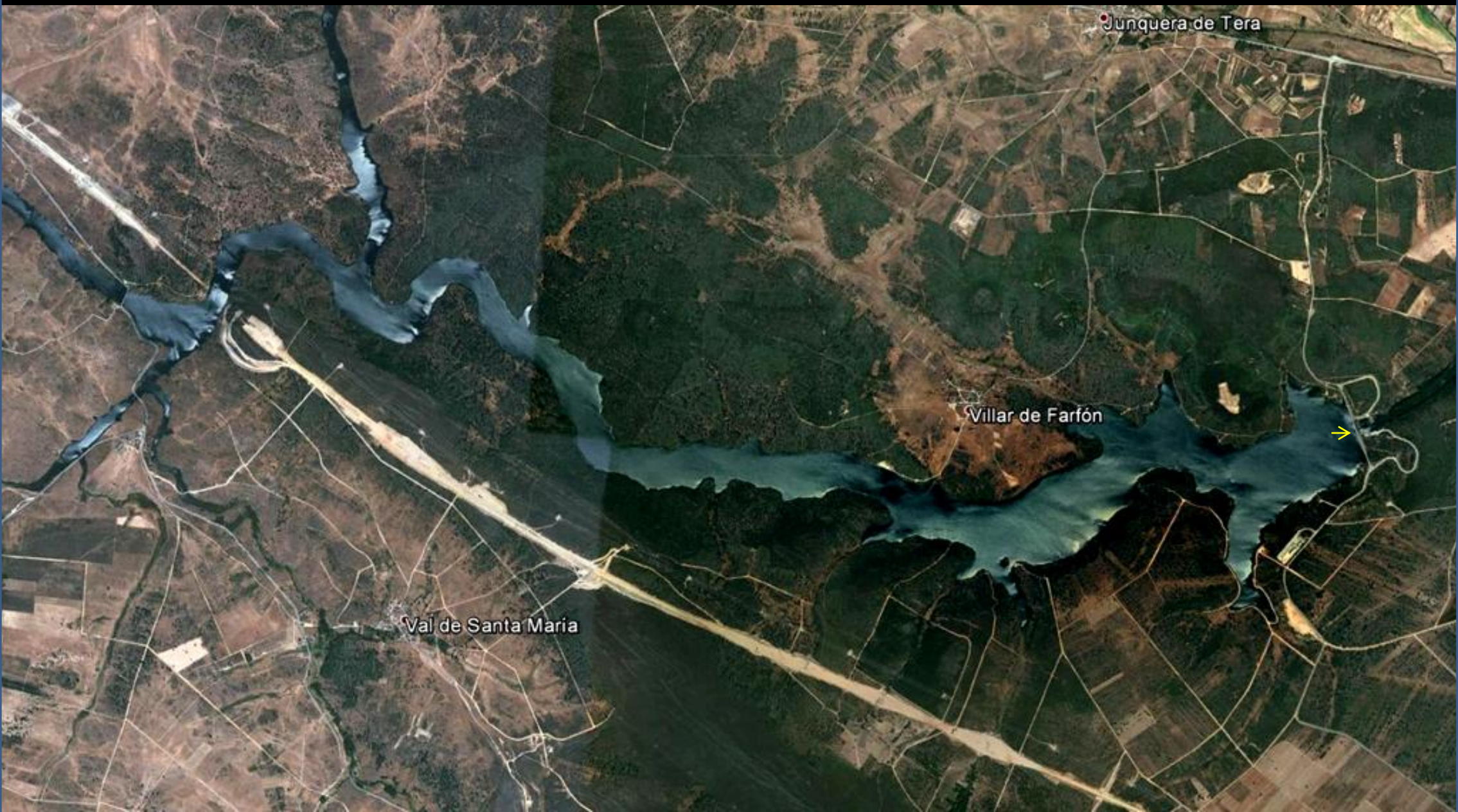

Embalse de Agavanzal, Río Tera. NW Hoja de Ferreras de Abajo- NE Hoja de Villadeciervos. Zamora. Zona de neises facies Olo de Sapo, Precámbrico-Cámbrico.



Cerrada del Embalse de Agavanzal, Río Tera. NW Hoja de Ferreras de Abajo, Zamora. Zona de neises facies Olla de Sapo, Precámbrico-Cámbrico.



Vista aérea de la zona de la cerrada del Embalse de Agavanzal, Río Tera. NW Hoja de Ferreras de Abajo, Zamora. Zona de neises facies Ollo de Sapo, Precámbrico-Cámbrico. (por rmelgar-google)



Llanuras del Terciario-Cuaternario desde el SE de Melgar de Tera y desde la salida S del pueblo, Zamora. NW Hoja de Ferreras de Abajo. (por pmesonero-google)





Cerro de cuarcitas del Ordovícico Inf., rodeado de Cuaternarios y algo de Mioceno, Terciario, por la izquierda. Al N de Otero de Bodas. NW Hoja de Ferreras de Abajo. (por rmelgar-google)



Por los Cuaternarios y Terciarios, de conglomerados, arcillas y arenas, al SE de Pùblica de Valverde, Zamora. E Hoja de Ferreras de Abajo.



CREZ

Río Castrón, al NE de Litos, Zamora. Centro Hoja de Ferreras de Abajo. (por CREZ.tiny-Google)



Plegamientos y fallas en las cuarcitas y filitas del Ordovícico Inf., entre Cuaternarios.  
Zona de Las Majadas, al E de Ferreras de Abajo. Centro SE Hoja.





Vista aérea del Arroyo del Jaralón, entre Cuaternarios y Ordovícicos. Tábara, Zamora. S Hoja de Ferreras de Abajo. (por rmelgar-google)



Pliegues y fallas en las cuarcitas y filitas del Ordovícico Inf., N de Faramontanos de Tábara, Zamora. SE Hoja de Ferreras de Abajo.



Por los Terciarios al SE de la Hoja de Ferreras de Abajo, Zamora (por Pedro Maza/Embarcadero-Google)

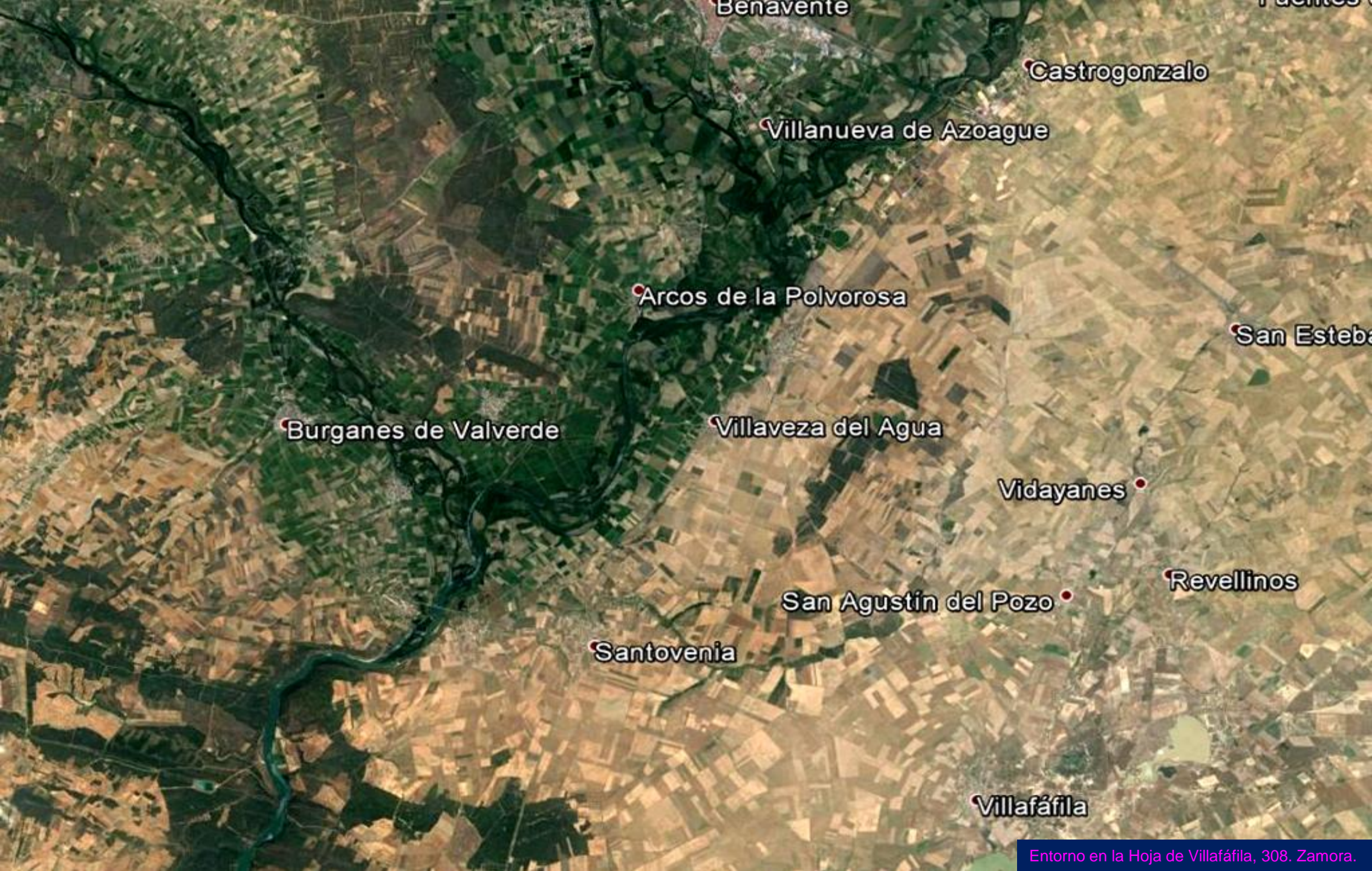

Benavente

Castrogonzalo

Villanueva de Azoague

Arcos de la Polvorosa

San Esteban

Burganes de Valverde

Villaveza del Agua

Vidayanes

San Agustín del Pozo

Revellinos

Santovenia

Villafáfila



Detalle del curso ramificado del Ríu Tera entre Cuaternarios.  
N de Aguilar de Tera, Zamora. NW Hoja de Villafáfila.



Los Cuaternarios y algo de relieve de Terciarios en la parte superior. Vecilla de Trasmonte, Zamora. NW Hoja de Villafáfila. (por Ricardo Melgar (el impresionante)-Google)



Río Orbigo hacia el S de Santa Cristina de La Polvorosa, Zamora. NW Hoja de Villafáfila.



Llanuras con Terciarios y Cuaternarios al W de Castrogonzálo, Zamora. NE Hoja de Villafáfila. (por cantandobajolluvia-google)





Puente sobre el Río Esla en Castrogonzálo, Zamora. NE Hoja de Villafáfila. (por JBPN-Google)



Por terrenos de arcillas arenosas y areniscas del Mioceno, Terciario. Al SE de Castrogonzalo, Zamora. NE Hoja de Villafáfila. (por Jaime Lago-Google)



Río Tera, al W de Mozar de Valverde, Zamora.  
NW Hoja de Villafáfila. (por JBPN-Google)



Cuaternarios del Río Esla, a la izquierda, y Terciarios, a la derecha. Zamora. E Hoja de Villafáfila.



Por el Mioceno, Terciario, arcilloso-arenoso, al S de San Esteban del Molar, Zamora. E Hoja de Villafáfila. (por cantandobajolalluvia-google)



Miles de la Polvorosa

Olmillos de Valverde

Ríos Tera y Esla con cursos anastomosados, en zona de llanuras. SW Hoja de Villafáfila. Zamora.



Río Esla en Villaveza del Agua, Zamora. SW  
Hoja de Villafáfila. (por Miguel-Alvarez-Google)



Por los Pleistocenos, Cuaternario, al S de Villaveza del Agua, Zamora. SW Hoja de Villafáfila. (por sandrix-google)





Meandro Río Esla, al SW de Bretocino, Zamora.  
SW Hoja de Villafáfila. (por mig30408-google)



Lagunas someras al S de Revellinos,  
N de Villafáfila, Zamora. SE Hoja.



Laguna somera al S de Revellinos, Zamora. SE Hoja de Villafáfila. (por Juan A Malo de Moli. -Google)



Lagunas someras al S de Revellinos, N de Villafáfila, Zamora. SE Hoja. (por Juan A Malo de Moli.. -Google)



Dehesas inmensas en el Valle de Tábara, Zamora.  
SW Hoja de Villafáfila. (por L\_Rioja-Google)



Puente Quintos sobre el Río Esla, en zona de cuarcitas del Ordovícico Inf., en Moreruela de Tábara, Zamora. SW Hoja de Villafáfila. Preciosa. (por Julian R.- Google)



Cuarcitas del Ordovícico Inf., al S del Puente Quintos sobre el Río Esla, en Moreruela de Tábara, Zamora. SW Hoja de Villafáfila. (por oscar1492- google)

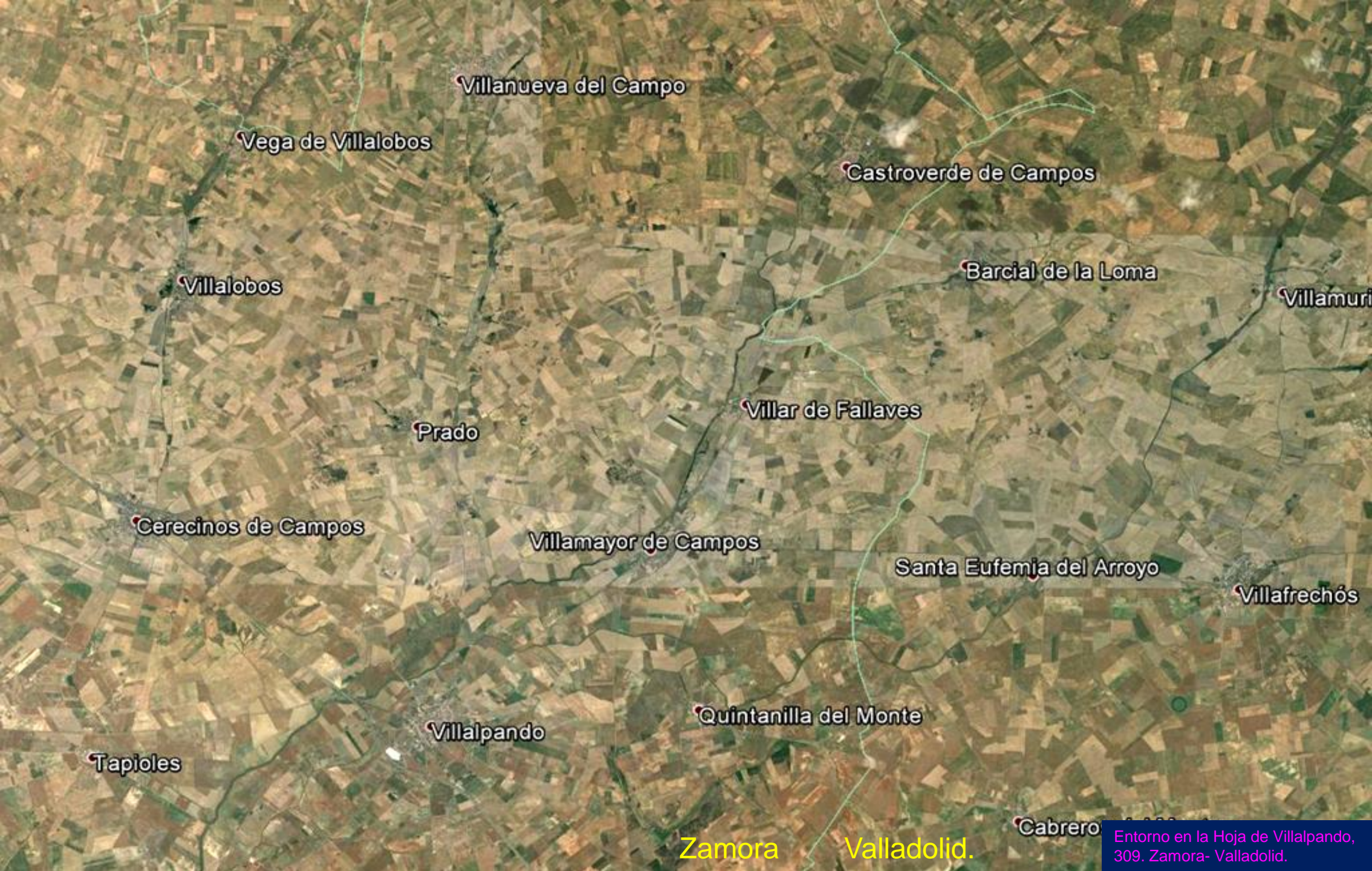

Villanueva del Campo

Vega de Villalobos

Castroverde de Campos

Villalobos

Barcial de la Loma

Villamurri

Prado

Villar de Fallaves

Cerecinos de Campos

Villamayor de Campos

Santa Eufemja del Arroyo

Villafrechós

Tapioles

Villalpando

Quintanilla del Monte

Zamora

Valladolid.

Cabrero

Entorno en la Hoja de Villalpando,  
309. Zamora- Valladolid.





En terrenos de arcillas, y arenas del Vindoboniense, Mioceno, Terciario.  
NW de Vega de Villalobos, Zamora. NW Hoja de Villalpando.



En terrenos de arcillas, y arenas del Vindoboniense, Mioceno, Terciario. Castroverde de Campos, Zamora. N Centro Hoja de Villalpando. (por israga.google)



Erosión diferencial en las arcillas, y arenas del Vindoboniense, Mioceno, Terciario. Al S de Villanueva del Campo, Zamora. NW Hoja de Villalpando.



Arcillas, y arenas del Vindoboniense, Mioceno, Terciario. Al S de Villanueva del Campo, Zamora. NW Hoja de Villalpando.



En terrenos de arcillas, y arenas del Vindoboniense, Mioceno, Terciario. N de Prado, Zamora. Centro W Hoja de Villalpando.



Terrenos del Cuaternario con algún isleo del Mioceno, Terciario. Villar de Fayaves, Zamora. Centro Hoja de Villalpando



Terciarios. Desde el Teso de San Marcos. Quintanilla del Monte, Zamora. S Centro Hoja de Villalpando. (por dmodroño-google)



*Esa 'tapiología de la que tanto te he hablado..*

En Villalpando, Zamora. (por urualo-google)



# Portugal-Zamora

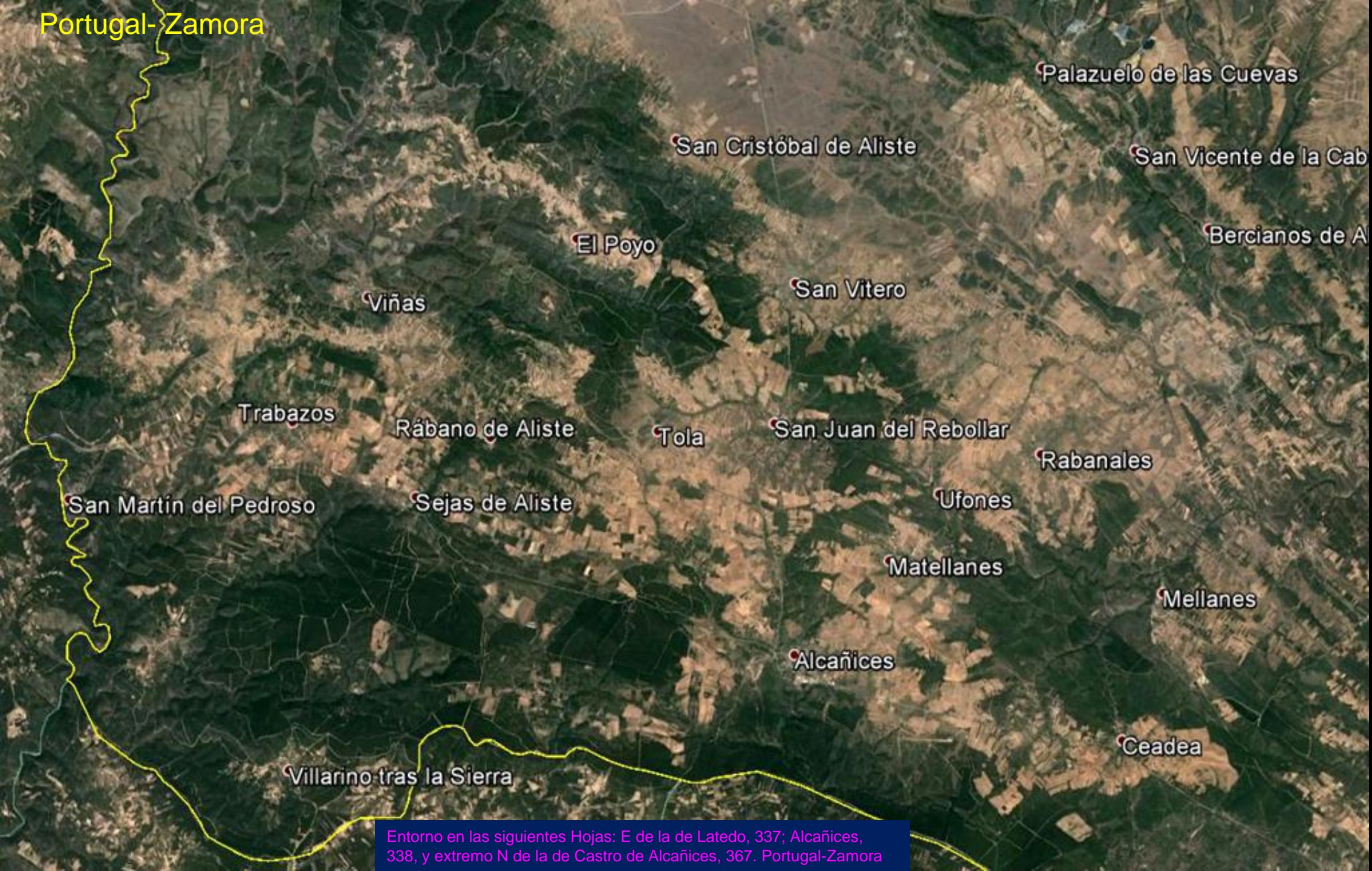

Entorno en las siguientes Hojas: E de la de Latedo, 337; Alcañices, 338, y extremo N de la de Castro de Alcañices, 367. Portugal-Zamora



Pizarras Silurico-Devónicas al E de San Vicente de La Cabeza, Zamora. NE Hoja de Alcañices.



Zona de grauvacas pélicas del Devónico-Silúrico, al W de Villarino de Cebal, Zamora. NE Hoja de Alcañices.



Siluricos-Devónicos al NW de Vega de Nuez, Zamora. NW Hoja de Alcañices.



Arroyo de La Ribérica. NW de Nuez, Zamora. NW Hoja de Alcañices. (por lamorabel-google)



Chert Silurico-Devónico ?. Peña de La Beneita, W de San Blas, Zamora, NW Hoja de Alcañices. (por bntnuez-google)



Arroyo de la Coruja. NE de Nuez, Zamora, en terrenos del Silurico-Devónico. NW Hoja de Alcañices. (por bntnuez-google)



Peña El Cuervo, en El Poyo, Zamora, Silurico-Devónico.  
Cherts?. NW Hoja de Alcañices. (por elpoyo-google)



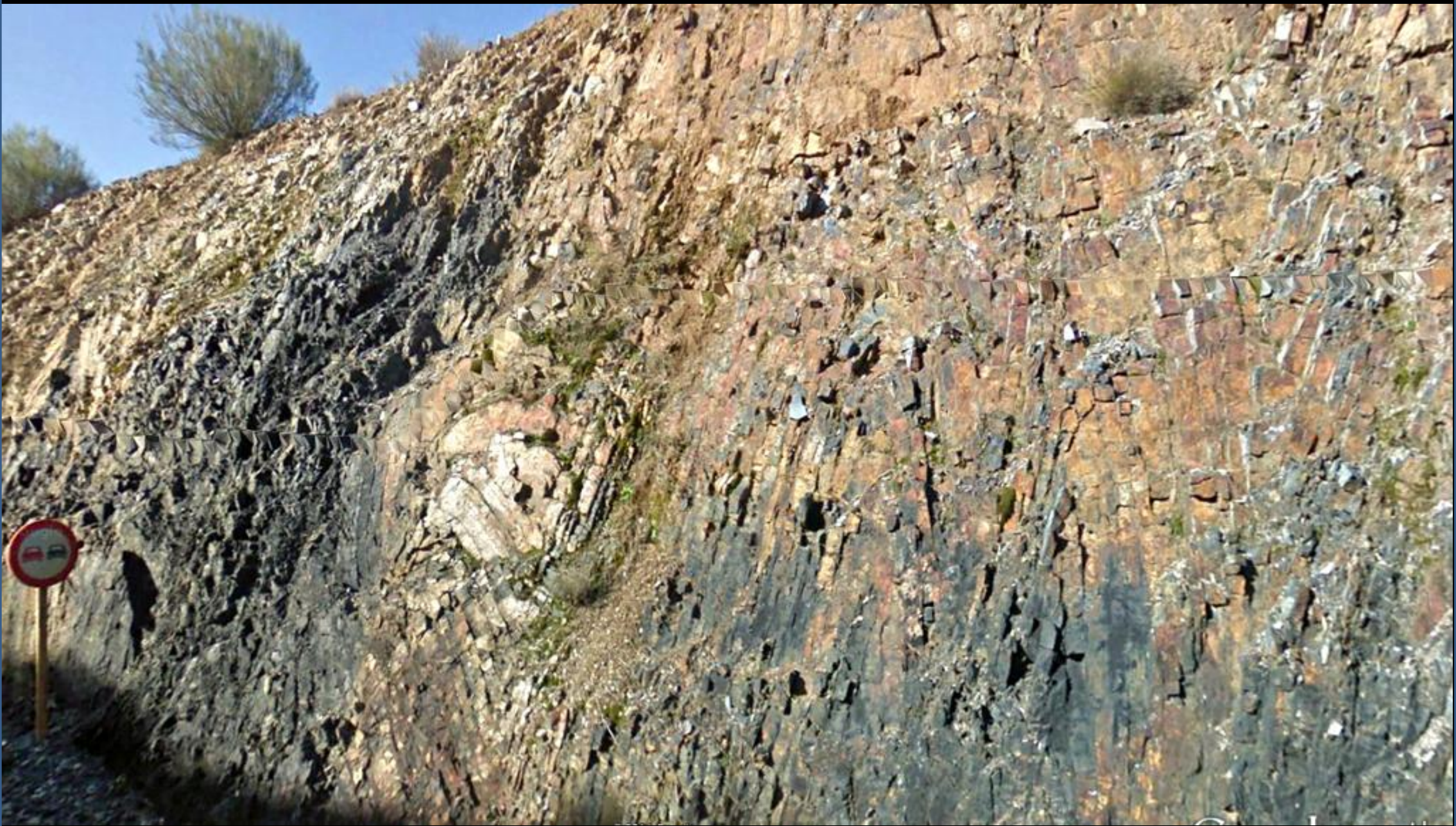

Pliegues fallados en el Silurico-Devónico. Liditas y cherts?. S de Bercianos de Aliste, Zamora. E Norte Hoja de Alcañices.



Presa de La ribera de Viñas, Zamora. Arroyo del Fontano.  
Silurico-Devónicos. NW Hoja de Alcañices. (por rubas50-google)



Presa de Cantalapega. E de Trabazos, Zamora. Pizarras verdosas Silurico-Devónicas. Centro W Hoja de Alcañices. (por bntnuez-google)



Pizarras Silurico-Devónicas. SW de Trabazos, Zamora. W Hoja de Alcañices.



Taludes de pizarras del Silurico-Devónico, en la E82.  
San Martín de Pedroso, Zamora. W Hoja de Alcañices.



Cerca de la anterior. Desprendimiento en cuña en las pizarras del Silurico-Devónico, en la E82. San Martín de Pedroso, Zamora. W Hoja de Alcañices.



Plegues en las pizarras del Silurico-Devónico, en la E82.  
San Martín de Pedroso, Zamora. W Hoja de Alcañices.



Pizarras abigarradas, y cherts?, del Silurico-Devónico. SE de Alcorcillo, Zamora. SW Hoja de Alcañices.





Pizarras plegadas del Ordovícico Med.-Sup. N de Matellanes, Zamora. SE Hoja de Alcañices.



Antigua mina de hierro, en Silúrico, en el S de Lober, Zamora. SE Hoja de Alcañices. (por ivan\_lober-google)



Pizarras del Ordovícico Med.-Sup.  
SW de Alcañices, Zamora. SE Hoja.

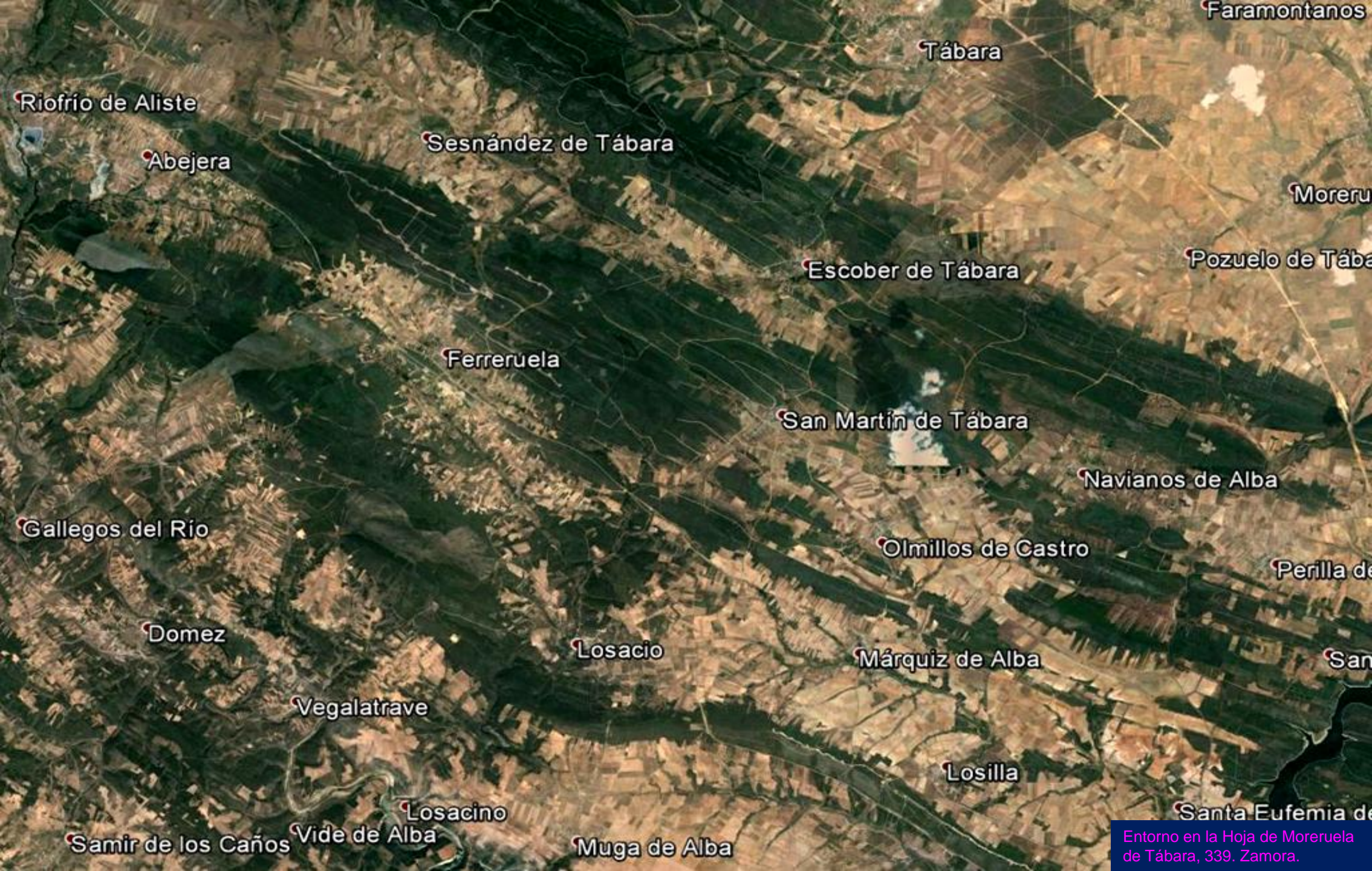

Faramontanos

Tábara

Riofrío de Aliste

Abejera

Sesnández de Tábara

Moreru

Escober de Tábara

Pozuelo de Tábara

Ferreruela

San Martín de Tábara

Navianos de Alba

Gallegos del Río

Olmillos de Castro

Perilla de

Domez

Losacio

Márquiz de Alba

San

Vegalatrave

Losilla

Santa Eufemia de

Samir de los Caños

Vide de Alba

Losacino

Muga de Alba

Entorno en la Hoja de Moreruela de Tábara, 339. Zamora.



Castro. Sierra de La Culebra, E de Riofrío de Aliste, Zamora. Campos de coluvión Cuaternario y relieves de cuarcita del Ordovícico. NW Hoja de Moreruela de Tábara. (por jupefe-google)



Llanuras en materiales del Cuaternario y Terciario, con algo de relieves Paleozoicos. Al E de Faramontanos de Tábara, Zamora. NE Hoja de Moreruela de T. (por Pedro maza-Google)



Vista aérea explotación de pizarras silíceas negras y azules, del Ordovícico Med.-Sup., en el S de Riofrío de Aliste, Zamora. NW Hoja de Morerueta de Tábara. (por rmelgar-google)



Cerro con cuarcitas del Arenig, Ordovícico Inf. N de Escober, Zamora. NE Hoja de Moreruela de Tábara.





Cerro con cuarcitas del Arenig, Ordovícico Inf. N de Escober, Zamora. NE Hoja de Moreruela de Tábara.



Ordovícicos plegados. ENE de Ferrerueta, Zamora.  
NW Hoja de Morerueta de Tábara.



Taludes de pizarras y ampelitas del Silurico-Devónico, al S de Valer, Zamora. NW Hoja de Moreruela de Tábara.



Esquistos del Ordovícico Inf. Losacio, Zamora. Centro S Hoja de Moreruela de Tábara. (por kavir-google)

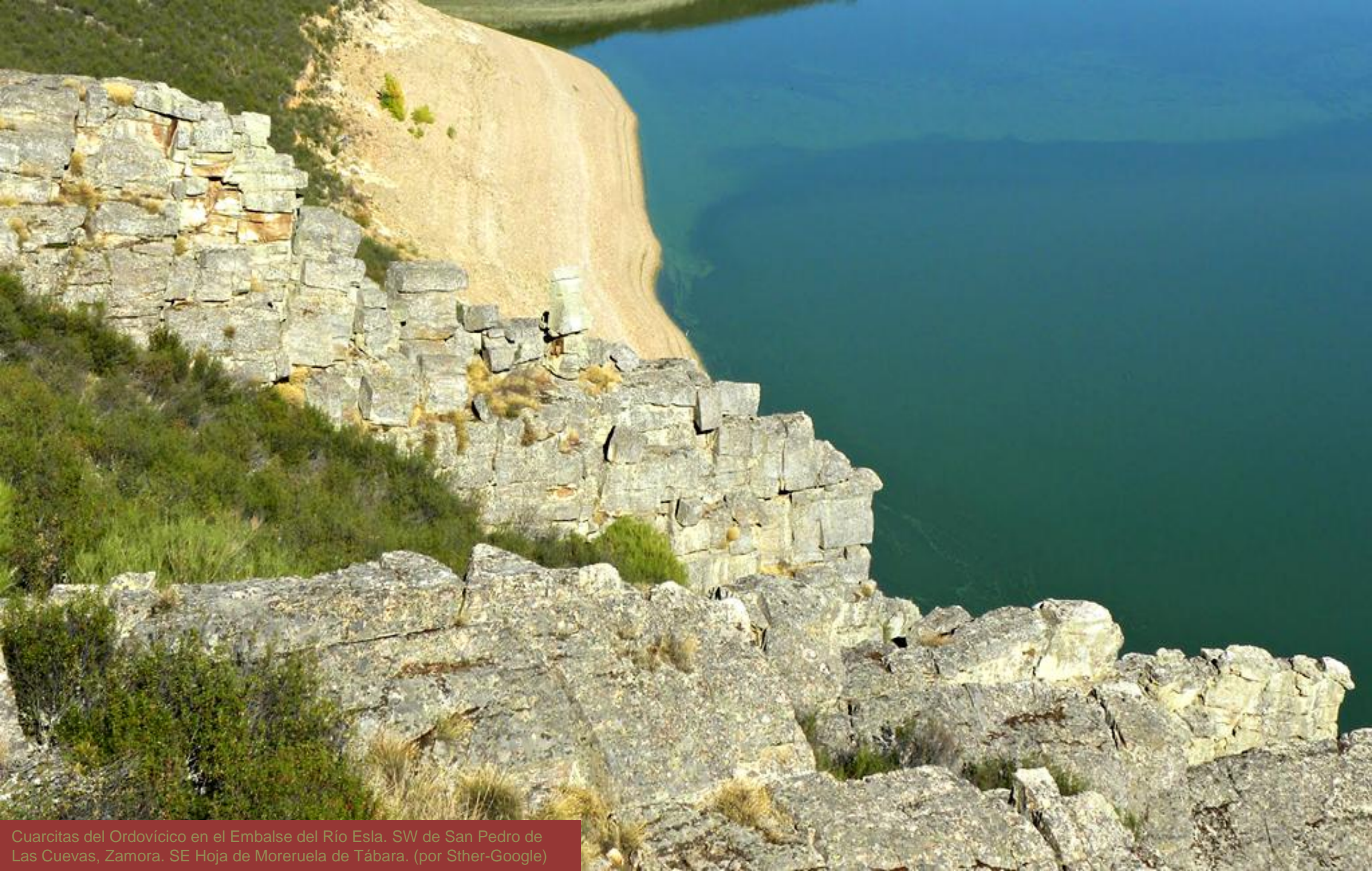

Cuarccitas del Ordovícico en el Embalse del Río Esla. SW de San Pedro de Las Cuevas, Zamora. SE Hoja de Moreruela de Tábara. (por Sther-Google)



Río Aliste, S de Vegalatrave, Zamora. SW Hoja de Moreruela de Tábara. (por mickbianco-google)



Vista aérea de Losacino, Zamora. Puente sobre el Río Esia. SW Hoja de Moreuela de Tábara. (por rmelgar-google)



Laguna en terreno del Cuaternario, al W de Losacino, Zamora.  
SW Hoja de Moreruela de Tábara. (por pafmuga-google)





Por el Embalse de Ricobayo, Río Esla. Santa Eufemia del Barco, Zamora. SE Hoja de Moreruela de Tábara. (por pepu34-google)



Meandros en el Río Esla, al fondo Losacino, Zamora. Zona de terrenos del Silúrico. SW Hoja de Moreruela de Tábara. (por Ricardo Melgar-Google)

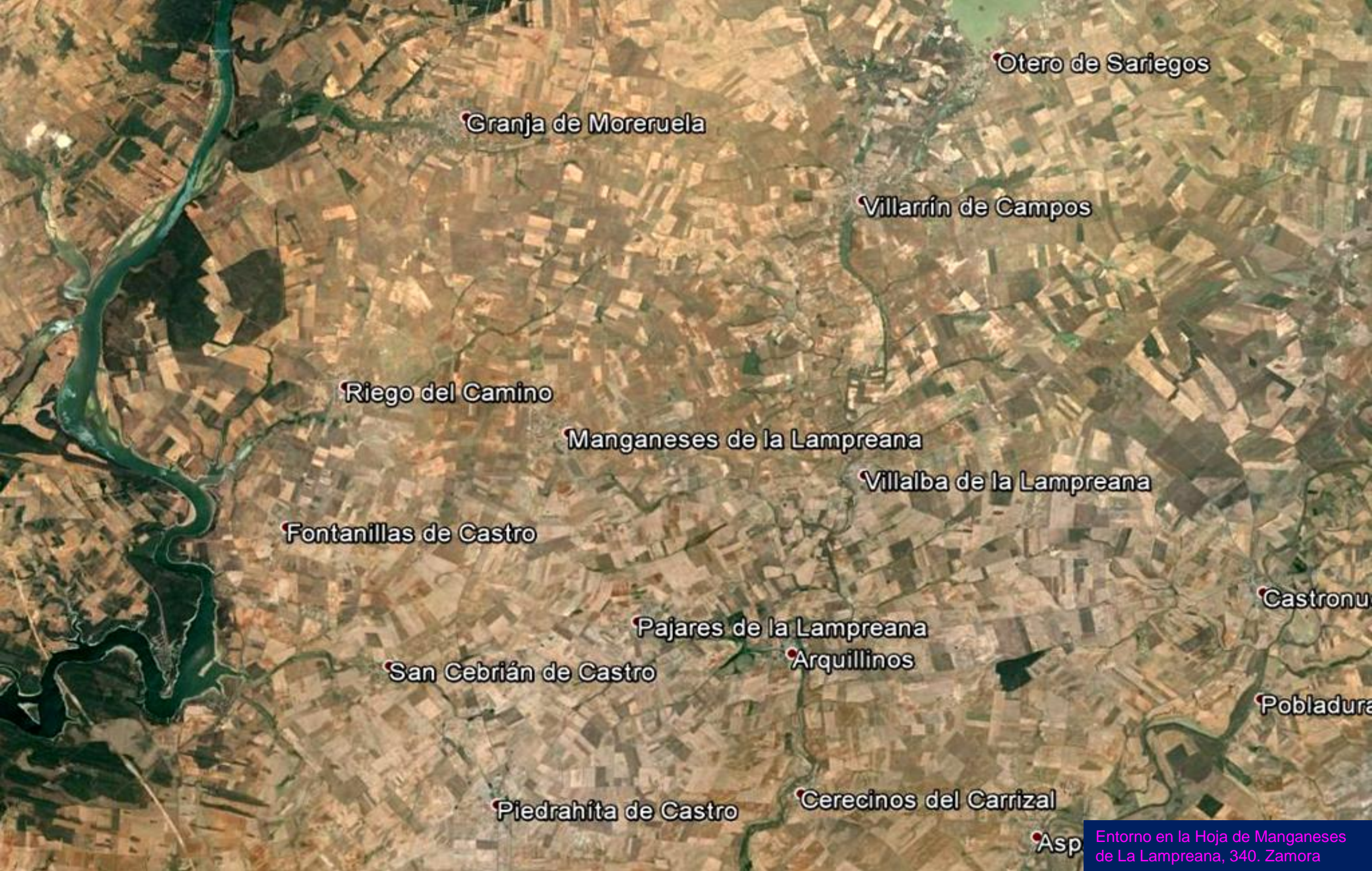

Otero de Sariegos

Granja de Moreruela

Villarrín de Campos

Riego del Camino

Manganeses de la Lampreana

Villaiba de la Lampreana

Fontanillas de Castro

Pajares de la Lampreana

Arquillos

San Cebrián de Castro

Castronu

Pobladura

Piedrahíta de Castro

Cerecinos del Carrizal

Asp

Entorno en la Hoja de Manganeses de La Lampreana, 340. Zamora



En zona de Pleistocenos. NW de Granja de Moreruela, Zamora. NW Hoja de Manganeses de La Lampreana. (por Alfonso de Castro-Google)



Saludos de avutardas en los Miocenos al NW de Villarín de Campos, Zamora. NE Hoja de Manganeses de La Lampreana. (por Carlos A Cervinho-Google)



Humedales por el S de Villafáfila, Otero de Sariegos, Zamora.  
NE Hoja de Manganeses de La Lampreana. (por libanez-google)

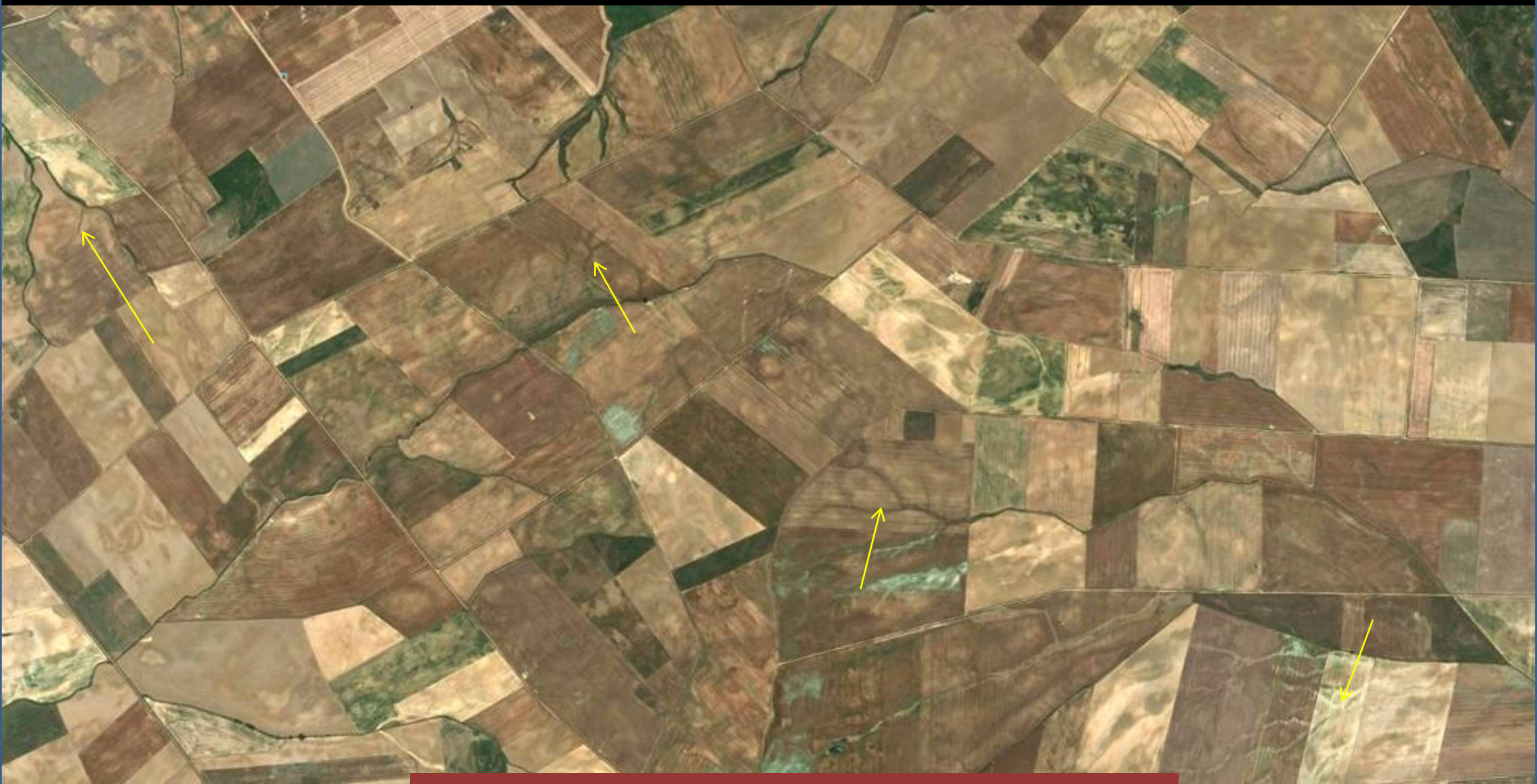

Red hidrográfrica sub-superficial en los limos y arenas del Vindoboniense, Mioceno, Terciario. Al E de Otero de Sariegos, Zamora. NE Hoja de Manganeses de La Lampreana.



Arroyo de La Huelga, Santa Eulalia de Tábara, Zamora. NW  
Hoja de Manganeses de La Lampreana. (por pgr-google)





Por los Miocenos, Terciarios, al N de Riego del Camino, NW de Manganeses de La Lampreana, Zamora. NW Hoja. (por Pedro Maza-Google)



Terciarios en Villalba de La Lampreana, Zamora. Desde alto de La Laguna Honda.  
Centro E Hoja de Manganese de La Lampreana. (por Fran Villalba-Google)

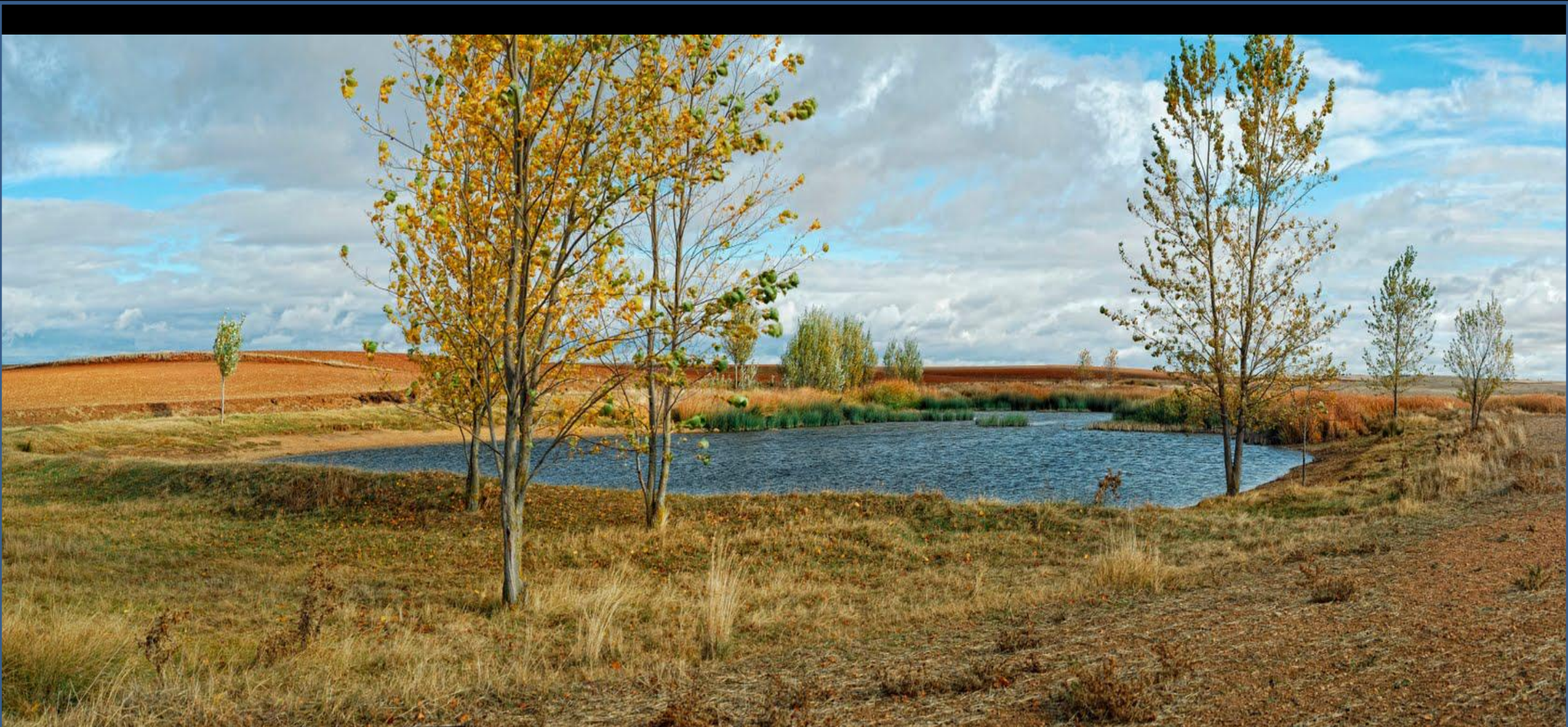

La Laguna Honda en otoño, en Terciarios. Villalba de La Lampreana, Zamora.  
Centro E Hoja de Manganeses de La Lampreana. (por Fran Villalba-Google)



Campos en Mioceno Inf. Terciario. Villalba de La Lampreana, Zamora. Centro E Hoja de Manganeses de La Lampreana. (por Fran Villalba-Google)

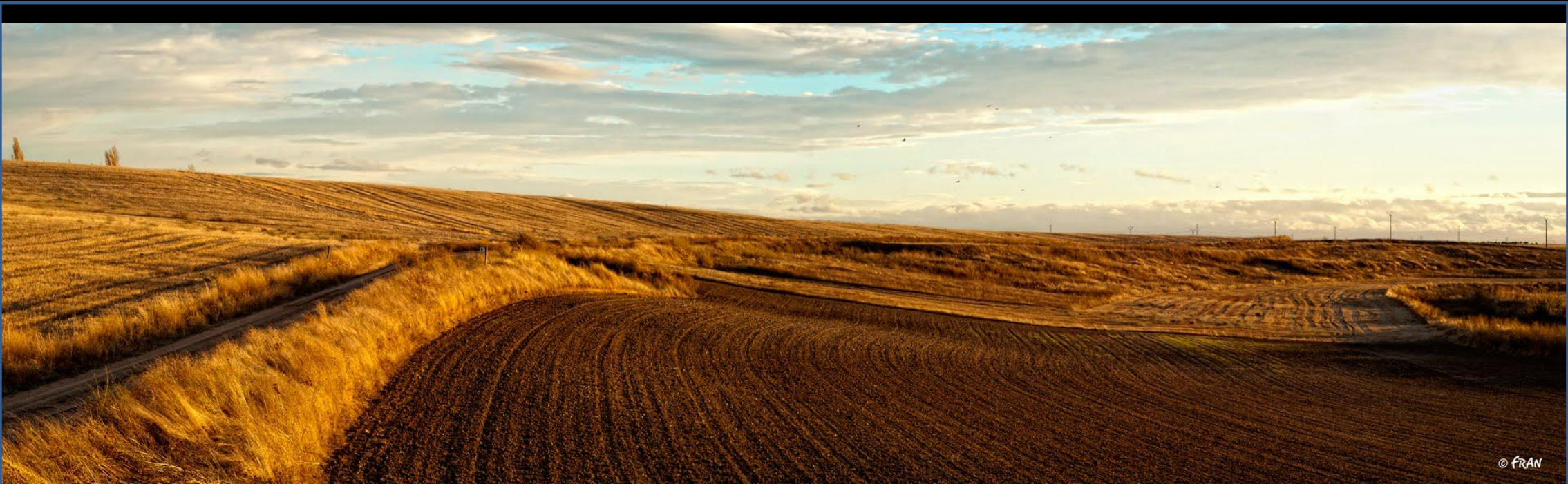



Río Esla en Castrotorafe, Perilla de castro, Zamora. Cuarcitas del Ordovícico, y Terciarios. SW Hoja de Manganeses de La Lampreana. (por Olcade-Google)



Río Valderaduey, en Castronuevo, Zamora. SE Hoja de Manganeses de La Lampreana. (por Juan A Malo de Moli...-Google)



Meandro Río Esla y puente en cuarcitas del Ordovícico, al W de San Cebrián de Castro, Zamora. SW Hoja de Manganeses de La Lampreana. (por rmelgar-google)



Cuarcitas micáceas del Ordovícico Inf. Carretera de acceso al puente de imagen anterior. Al W de San Cebrían de Castro, Zamora. SW Hoja de Manganeses de La Lampreana





En imagen anterior. Cuarcitas micáceas y filitas del Ordovícico Inf. Carretera de acceso al puente. Al W de San Cebrián de Castro, Zamora. SW Hoja de Manganeses de La Lampreana



Meandro del Río Valderaduey, E de Aspariegos, Zamora. Desde el Terciario a la vega del Cuaternario. SE Hoja de Manganeses de La Lampreana. (por p.mesonero-google)



Villárdiga

Pozuelo de la Orden

Cotanes del Monte

Cañizo

Villanueva de los Caballeros

San Pedro de Latarce

Belver de los Montes

Villardefrades

Uruñeón

Villavellid

Bustillo del Oro

Zamora-Valladolid.

Castromembibre

Entorno en la Hoja de San Pedro de Latarce, 341. Zamora-Valladolid.



Los Terciarios, y el Arroyo Pradico. Cotanes, Zamora. NW  
Hoja de San Pedro de Latarce. (por rmelgar-google)



Campos en Terciarios. Desde Belver de Los Montes a Cañizo, Zamora. Centro W Hoja de San Pedro de Latarce. (por Hikergoer-Google)



Campos en Terciarios. E de Belver de Los Montes, Zamora.  
Centro W Hoja de San Pedro de Latarce. (por Hikergoer-Google)



En Belver, Zamora. Hoja de San Pedro de Latarce. (por Hikergoer-Google)

*Verás. Los infinitos son.. ¿Cómo te lo explico?*



Terciarios infinitos. SW de Belver, Zamora. SW Hoja de San Pedro de Latarce. (por Hikergoer-Google)





Río Sequillo, Belver, Zamora. SW Hoja de San Pedro de Latarce. (por Hikergoer-Google)



Falla?, en una explotación de áridos, al E de Belver, Zamora. SW Hoja de San Pedro de Latarce. (por Hikergoer-Google)



*¿Qué vas a ir en Agosto a..?*

SW Hoja de San Pedro de Latarce.  
(por Hikergoer-Google)



*Hacia los otoños, vete hacia los otoños y que no te llueva..*

S Hoja de San Pedro de Latarce. (por Hikergoer-Google)



*En las primaveras. Cambian tanto los campos..*

S Hoja de San Pedro de Latarce. (por Hikergoer-Google)



*Ver volar las aves en la tarde. No todo va a ser secano...*

En Villafáfila, Zamora. (por Eladio Osorio Montenegro-Google)



*Tierras donde las gentes construyen palomares y palomares. . . ternura.*

(por sarima-google)

