

Centro Socio Cultural en el CaBaNYal

PFC Taller 1
Rocio Tomás Heredia

La zona de intervención del proyecto se encuentra en el barrio de el Cabanyal Canyamari, perteneciente al distrito de Poblenou marítim.

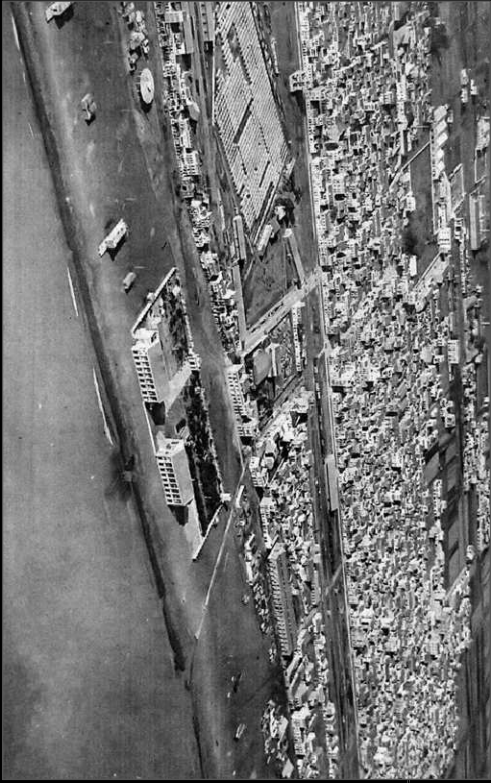

La idea del proyecto es que se integre con el entorno y que a su vez sea apoyo o unión a los distintos usos de la zona. Se pretende que el pueblo este volcado en el proyecto y además sea un lugar, que sea un espacio abierto y libre, que sea un lugar de encuentro pero a su vez un lugar donde poder aprender y enseñar a todos los usuarios.

Dada la forma de la parcela alargada e irregular se ha decidido dividirla en dos partes, mediante un 'vial rodado', situando el edificio lo más próximo a los cinco bloques existentes en la parcela, por ello se quiere conseguir que el proyecto se relacione con el entorno.

Se ha querido crear un espacio amplio verde conectando con el prexistente en la parcela y que acompañara al usuario su entrada al edificio. Por otro lado una plaza dura en el lado oeste de la parcela para realizar exposiciones al aire libre.

ANÁLISIS DEL LUGAR. IDEA

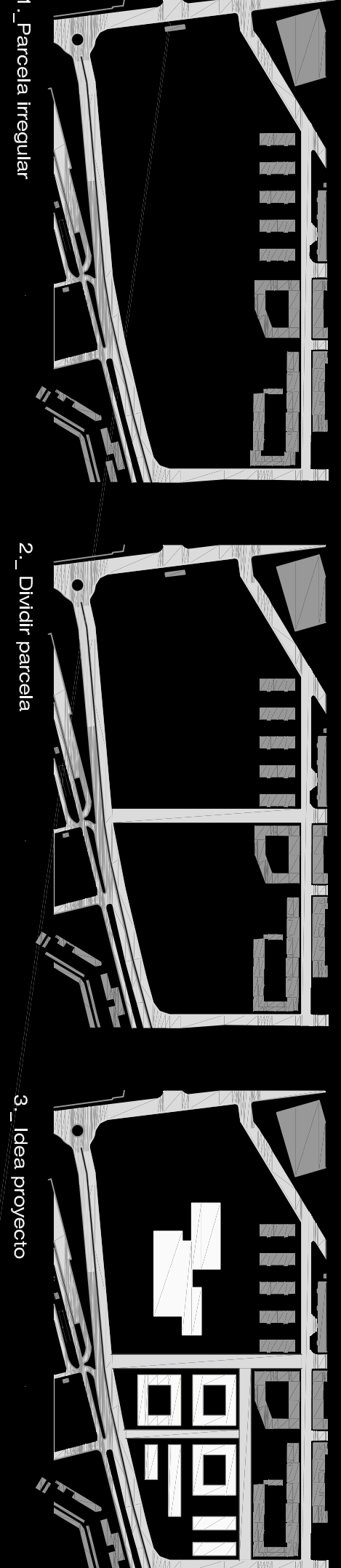

VEGETACIÓN Y ESPACIOS VERDES

- ARCE
- PALMIERA
- CIRUELO
- TIPUANA
- ALAMO
- JACARANDA



ARQUITECTURA, FORMA Y FUNCIÓN

- HALL
- SALA EXPOSICIÓN
- SALA MULTUSOS
- SALAS CONFERENCIAS
- ZONA DIDÁCTICA
- ZONA INFANTIL
- CAFETERÍA
- TIENDA
- ADMINISTRACIÓN
- AULAS ENSAYO
- ESPACIOS SERVIDORES

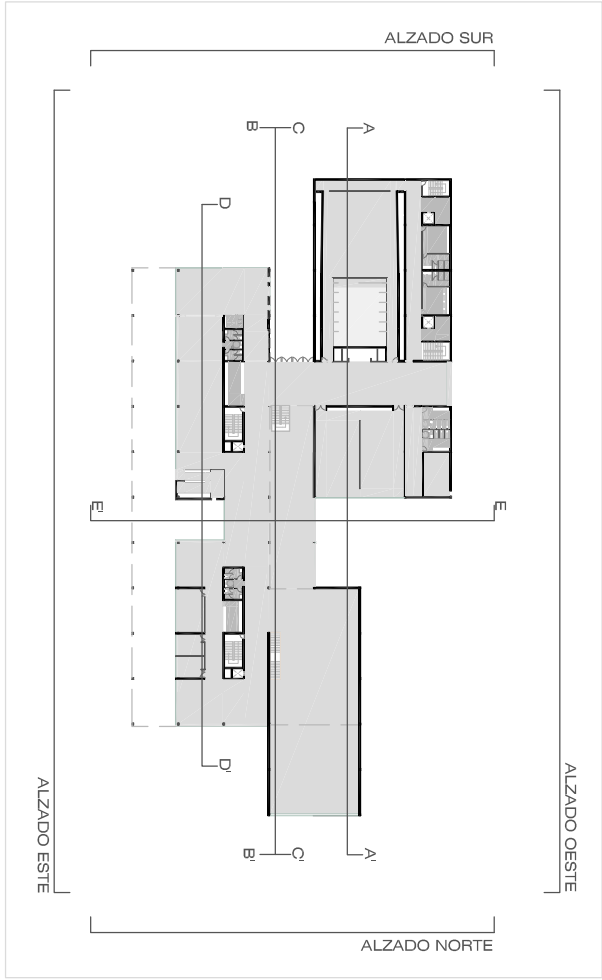

SITUACIÓN E 1/3000 ①

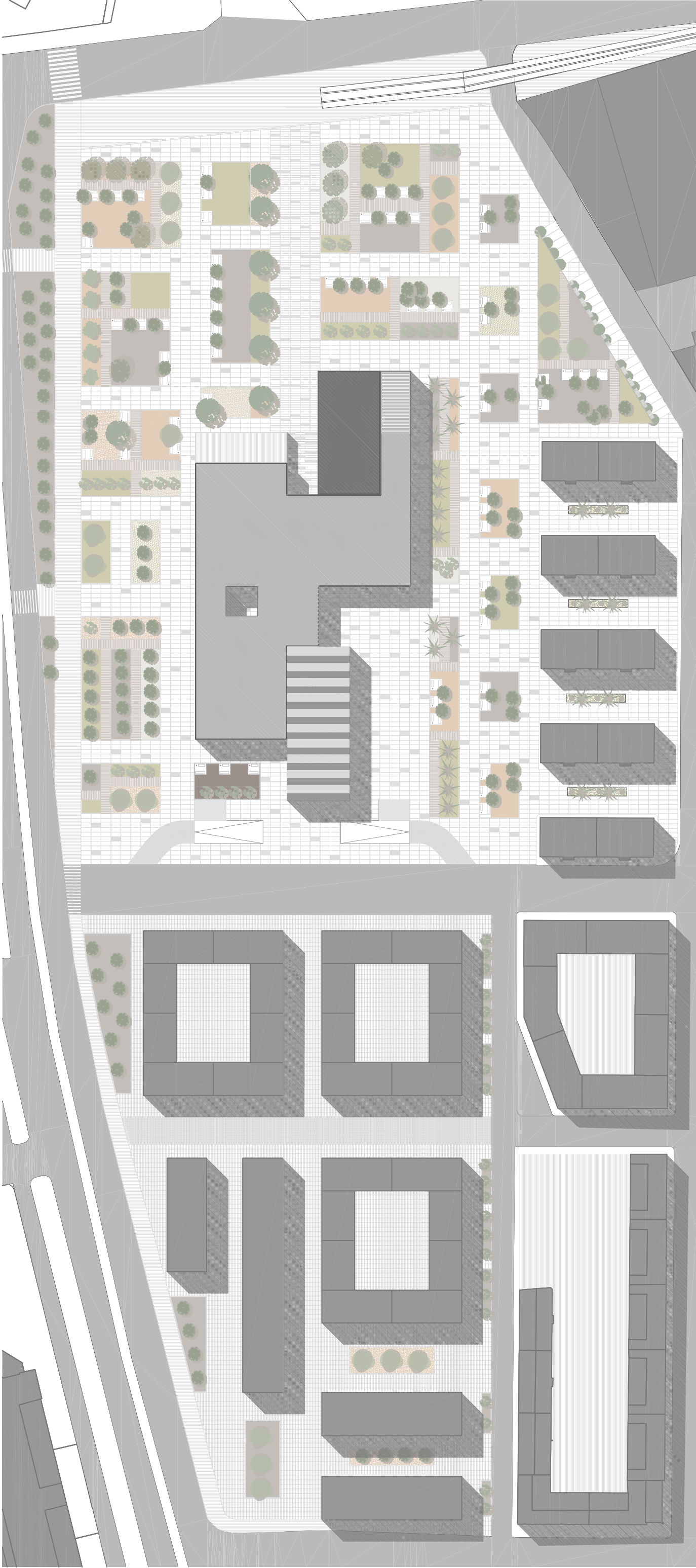

IMPANTACIÓN E 1/1000 ②

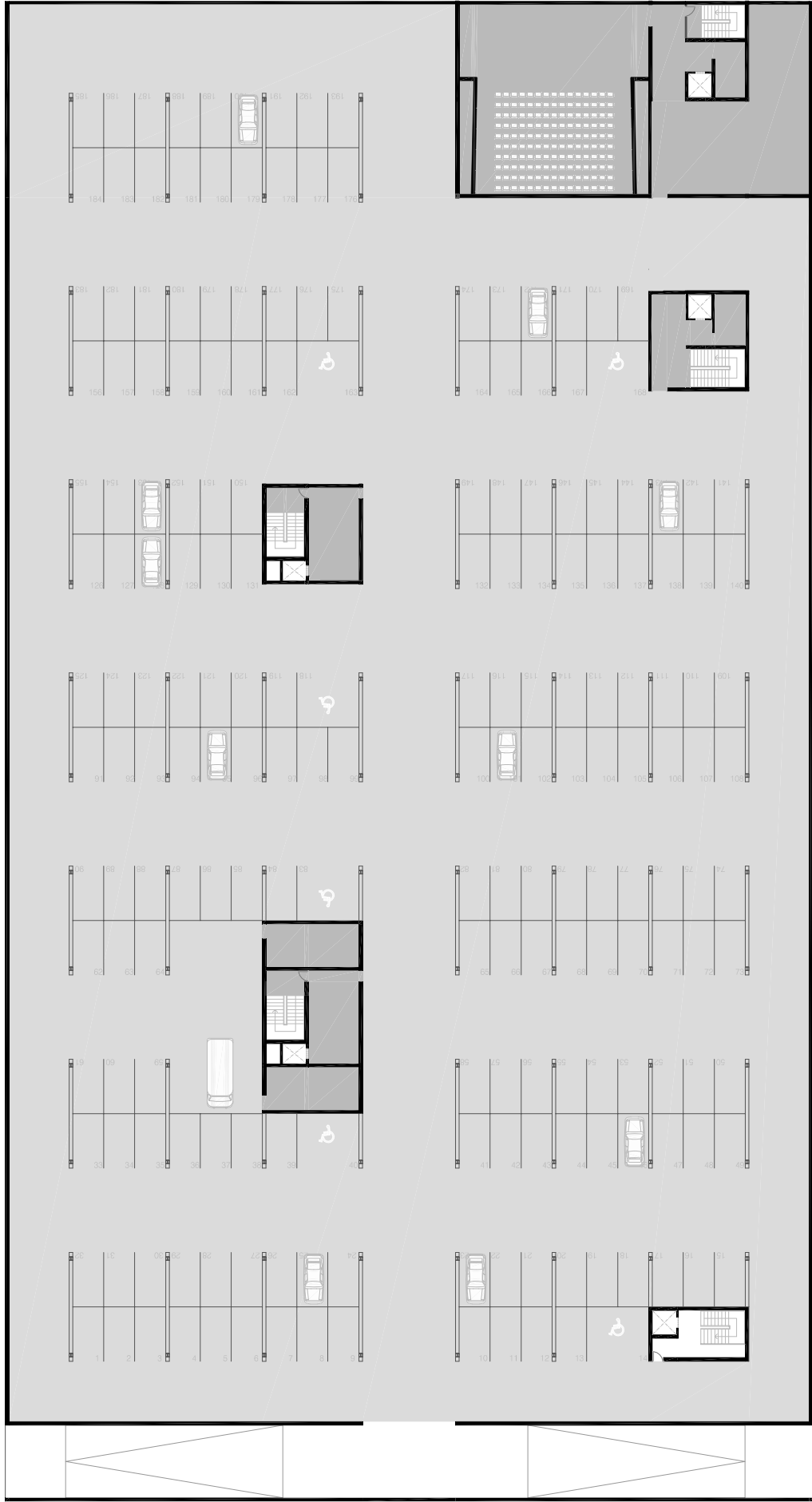

PLANTA SOTANO E 1/500

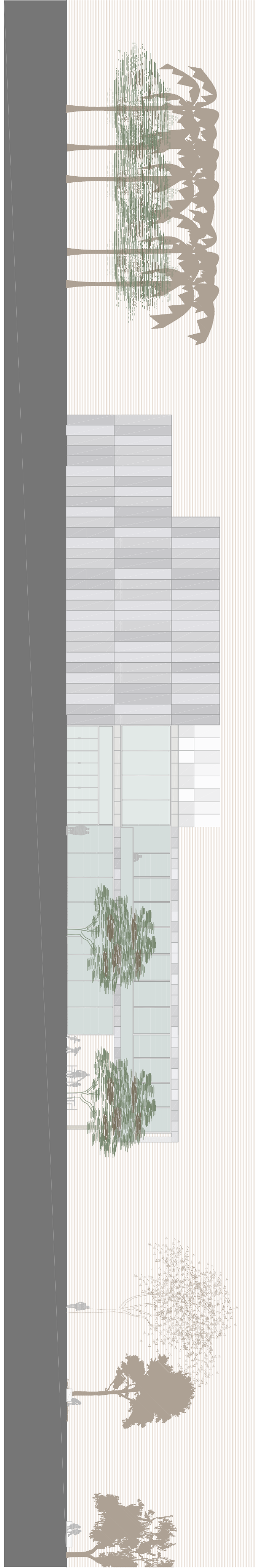

ALZADO SUR E 1/300

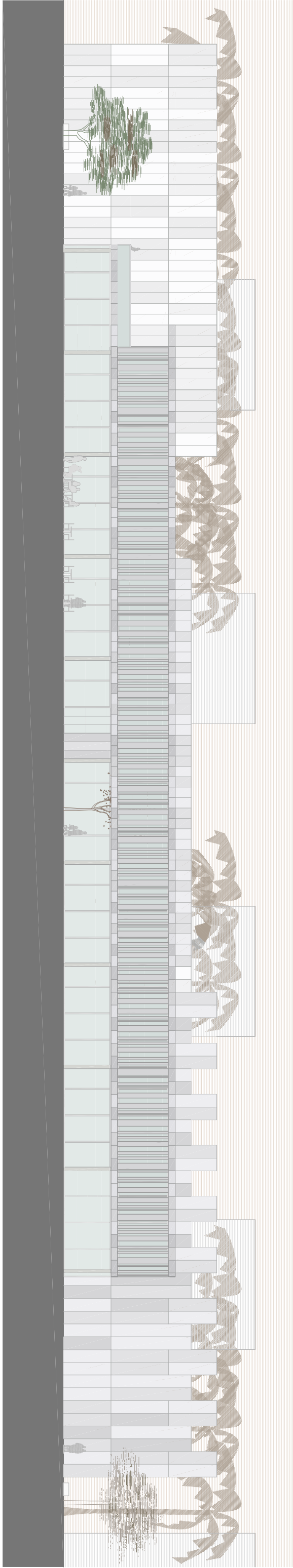

ALZADO ESTE E 1/300

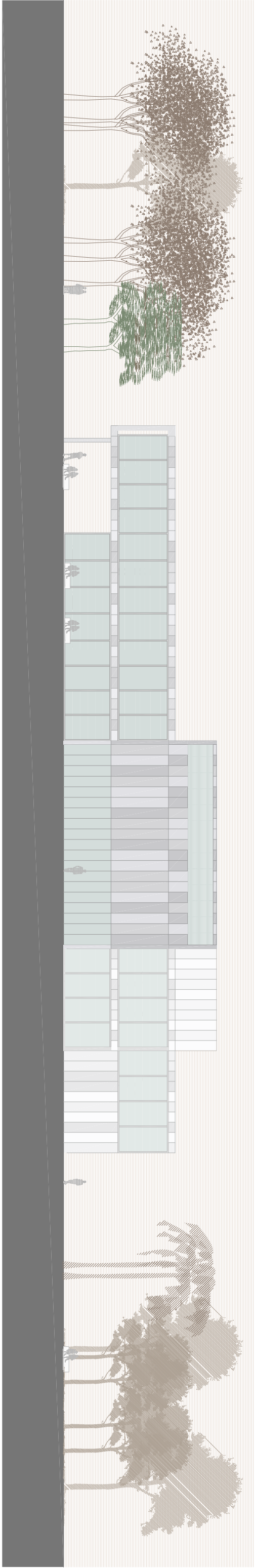

ALZADO NORTE E 1/300