

ANEXO 1: CARTOGRAFIA

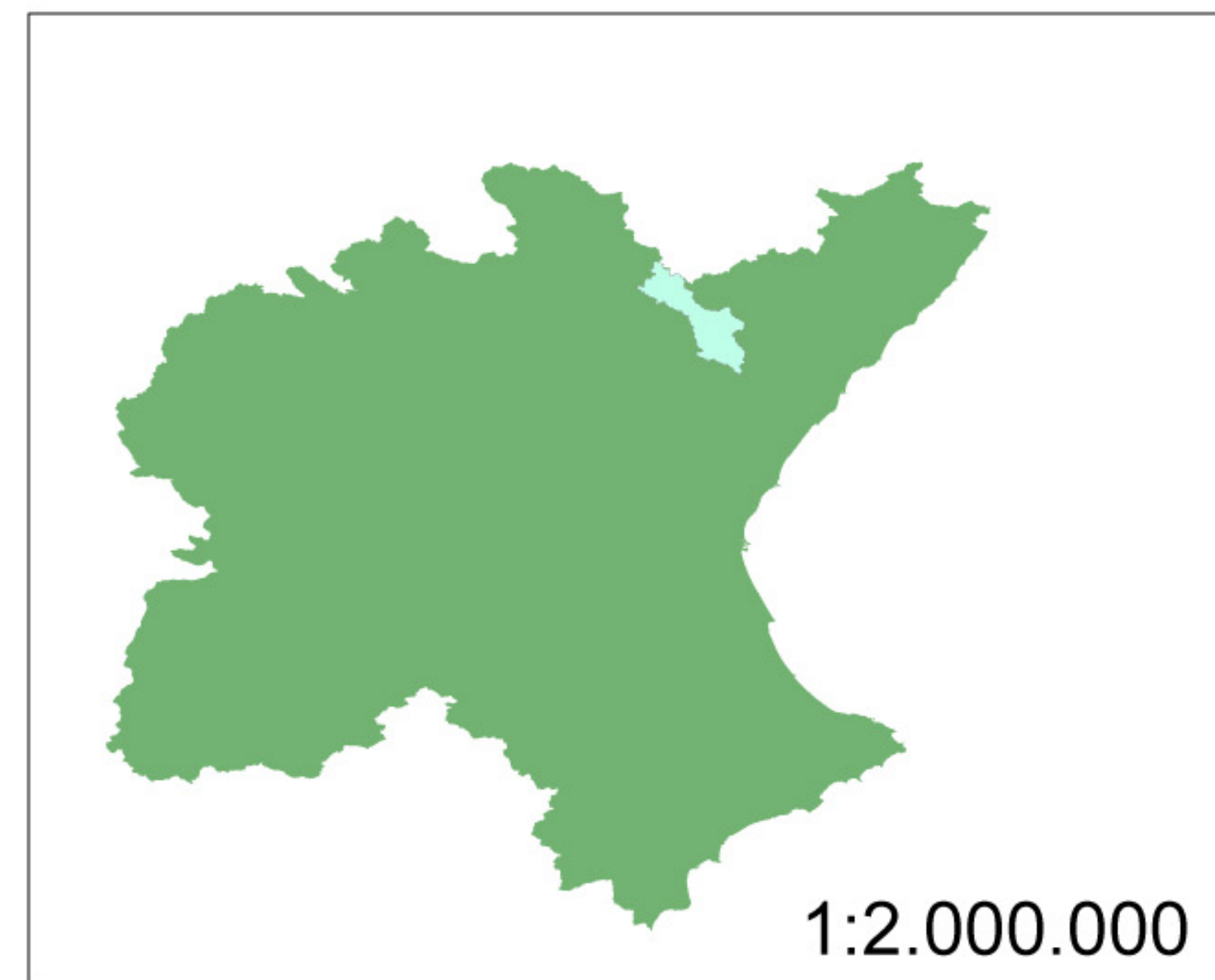
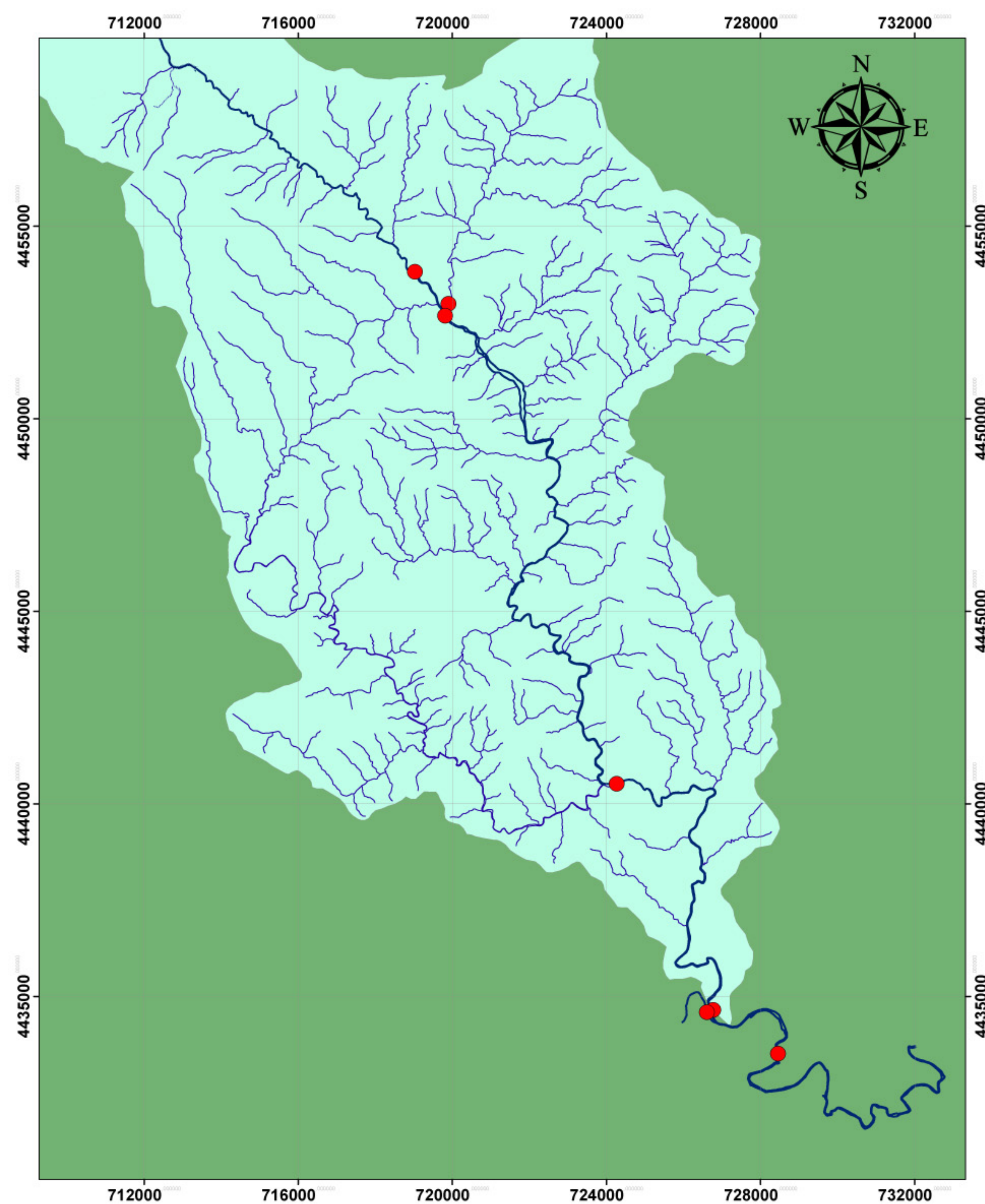

Leyenda

- Demarcación del Júcar
- Cuenca del Río Villahermosa
- Río Villahermosa
- Puntos de muestreo

ESTUDIO DE EVALUACIÓN DE LA CALIDAD DE LAS AGUAS DEL RÍO VILLAHERMOSA.

**PLANO DE
LOCALIZACIÓN
DE LA CUENCA**

Fecha: Junio 2014

Escala: 1:75.000

**Plano
nº 1**

ETSIAMN

**El alumno:
Carlos Pallarés Ramos**

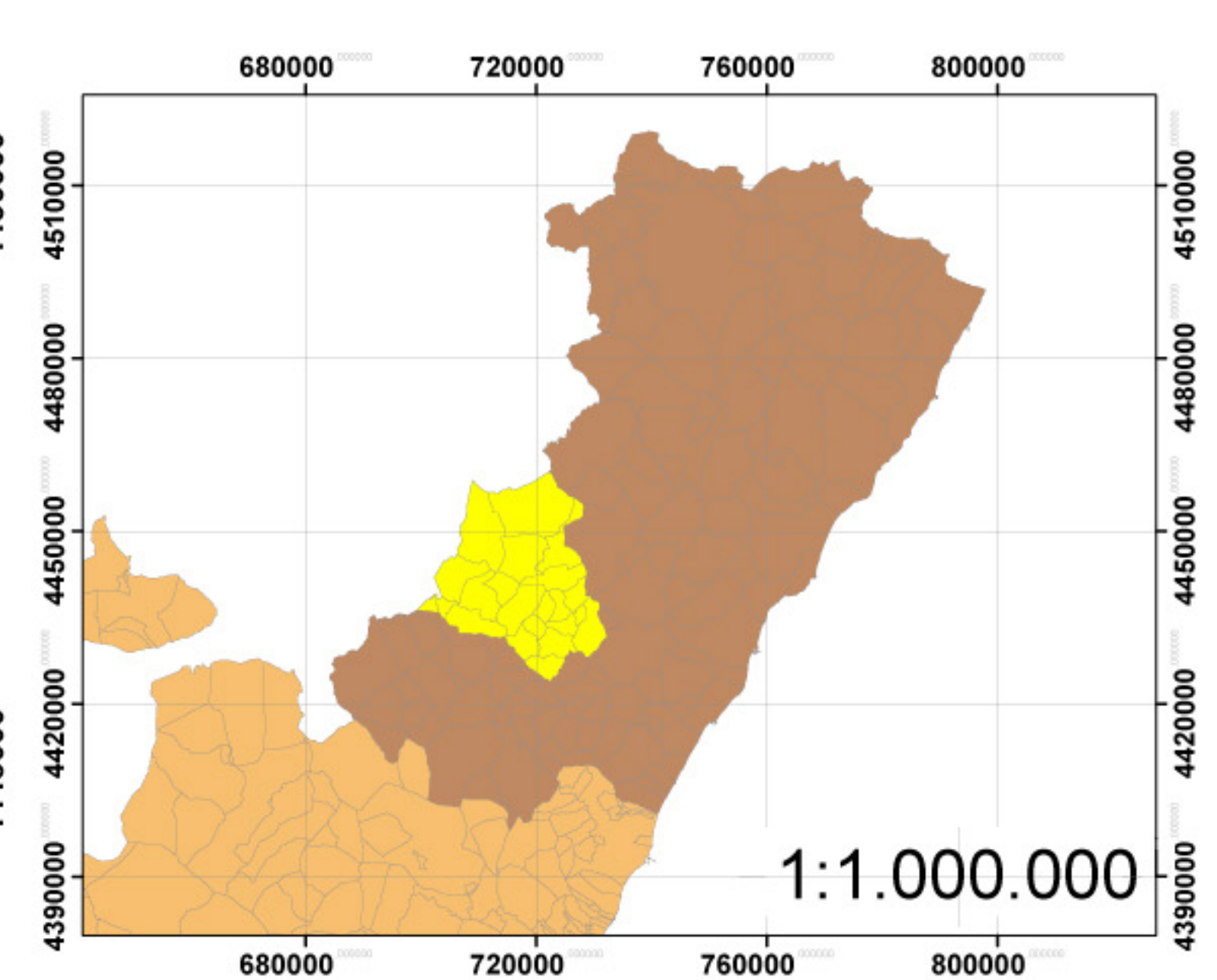
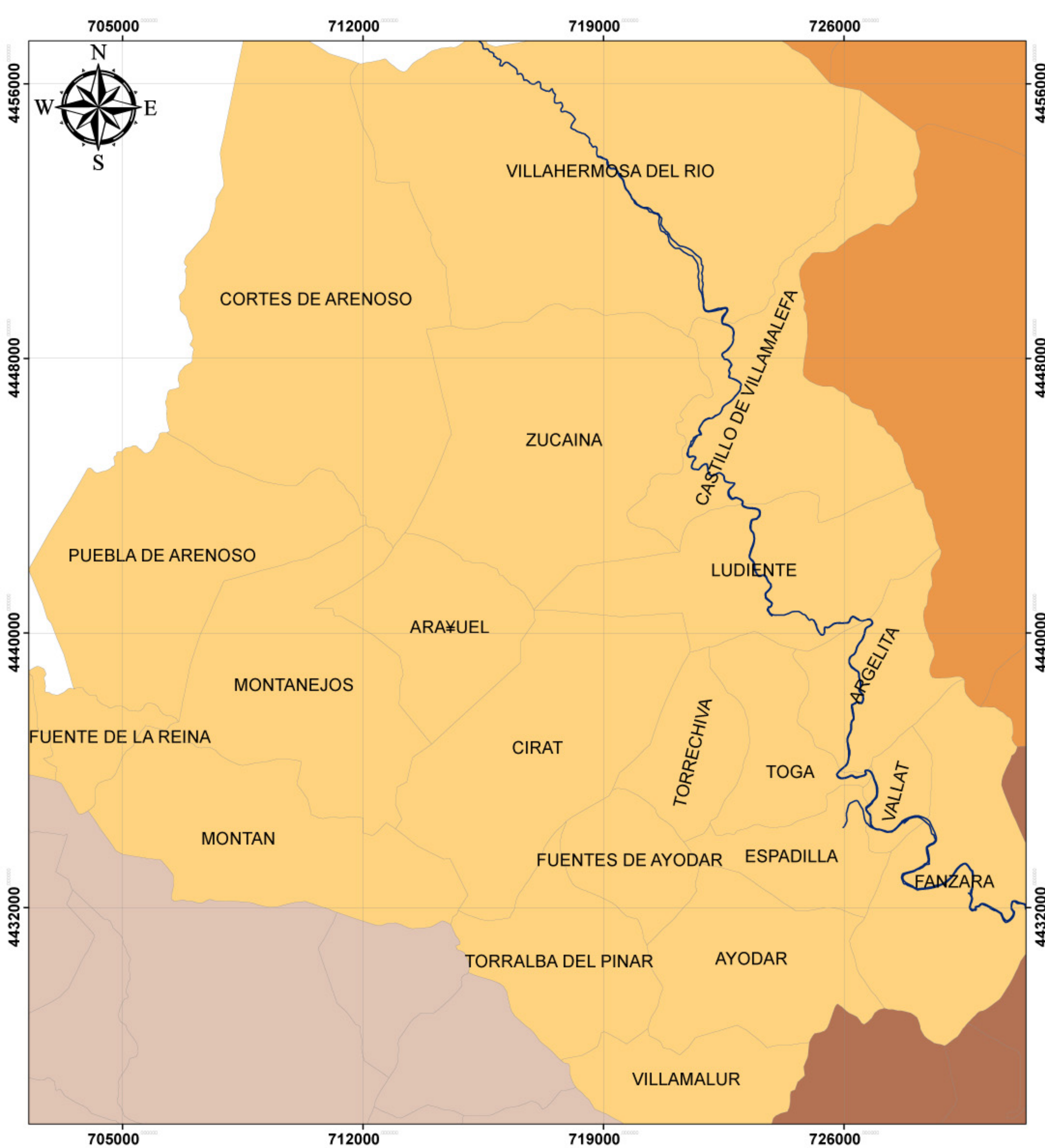

Leyenda

- Río Villahermosa
- Comarca El Alto Mijares

ESTUDIO DE EVALUACIÓN DE LA CALIDAD DE LAS AGUAS DEL RÍO VILLAHERMOSA.		
PLANO DE SITUACIÓN	Fecha: Junio 2014	Plano nº 2
	Escala: 1:100.000	
ETSIAMN	El alumno: Carlos Pallarés Ramos	

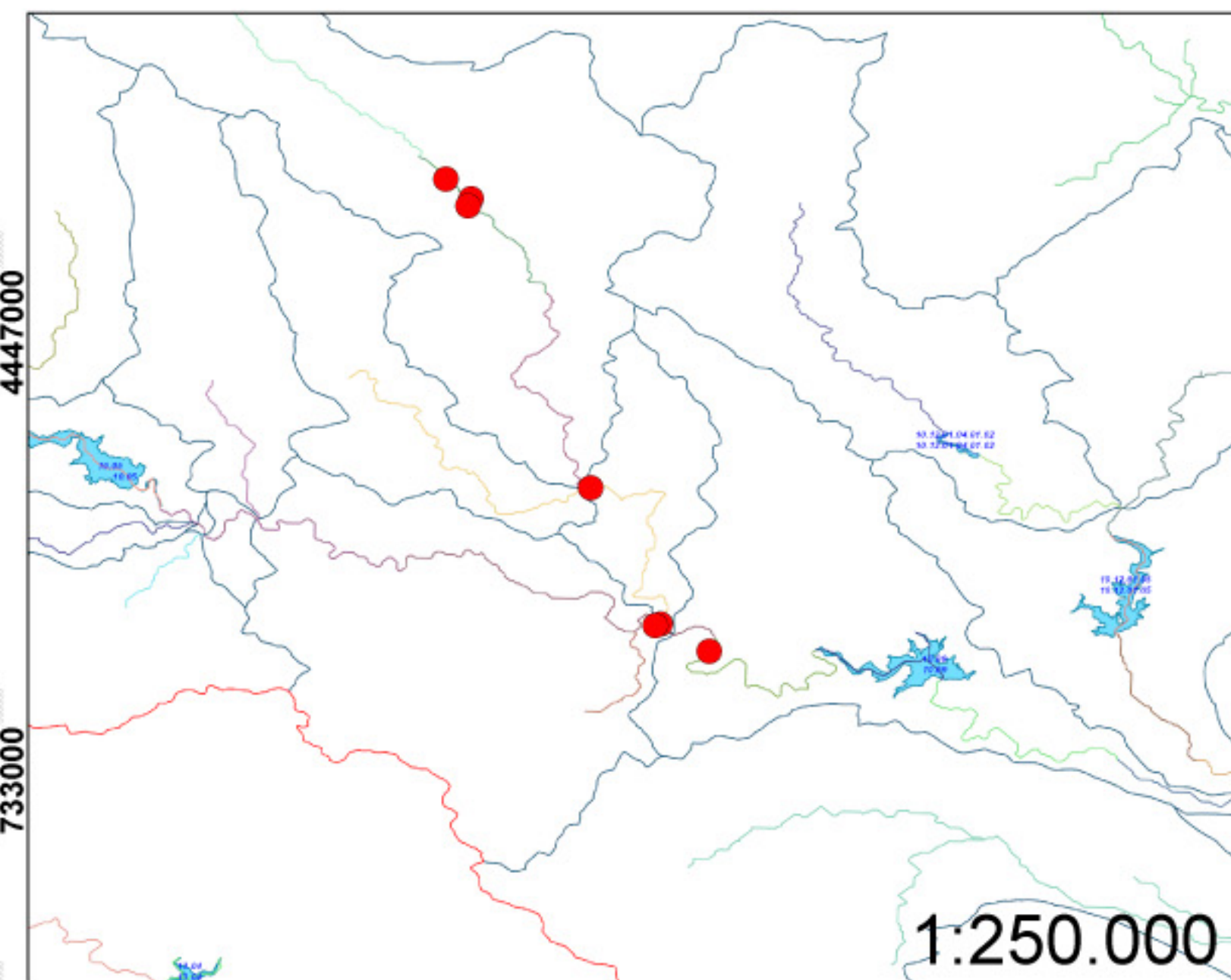
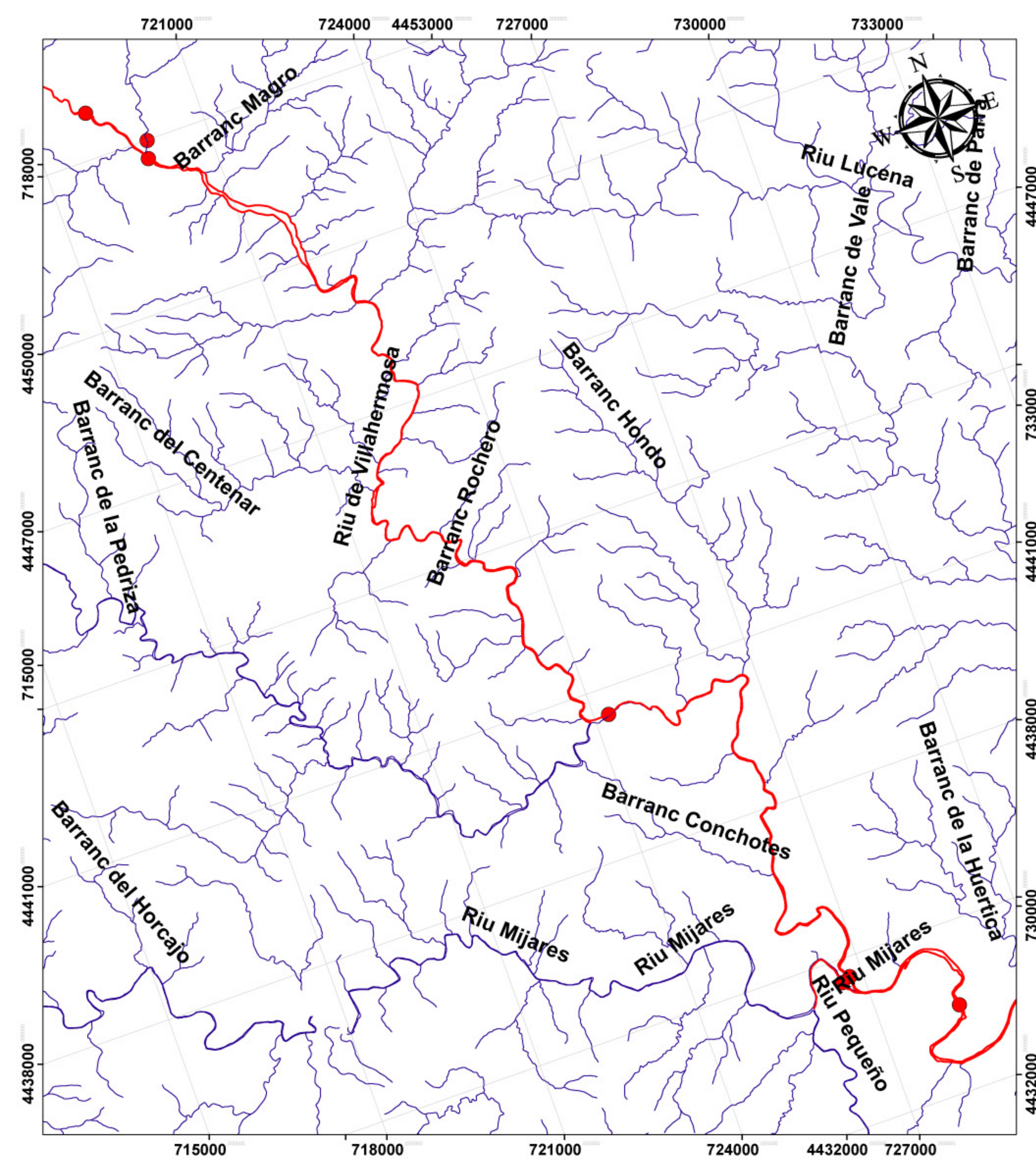

Leyenda

- Hidrología
- Río Villahermosa
- Puntos de muestreo

ESTUDIO DE EVALUACIÓN DE LA CALIDAD DE LAS AGUAS DEL RÍO VILLAHERMOSA.

**PLANO DE
HIDROLOGÍA**

Fecha: Junio 2014

Escala: 1:50.000

Plano
nº **3**

ETSIAMN

El alumno:
Carlos Pallarés Ramos

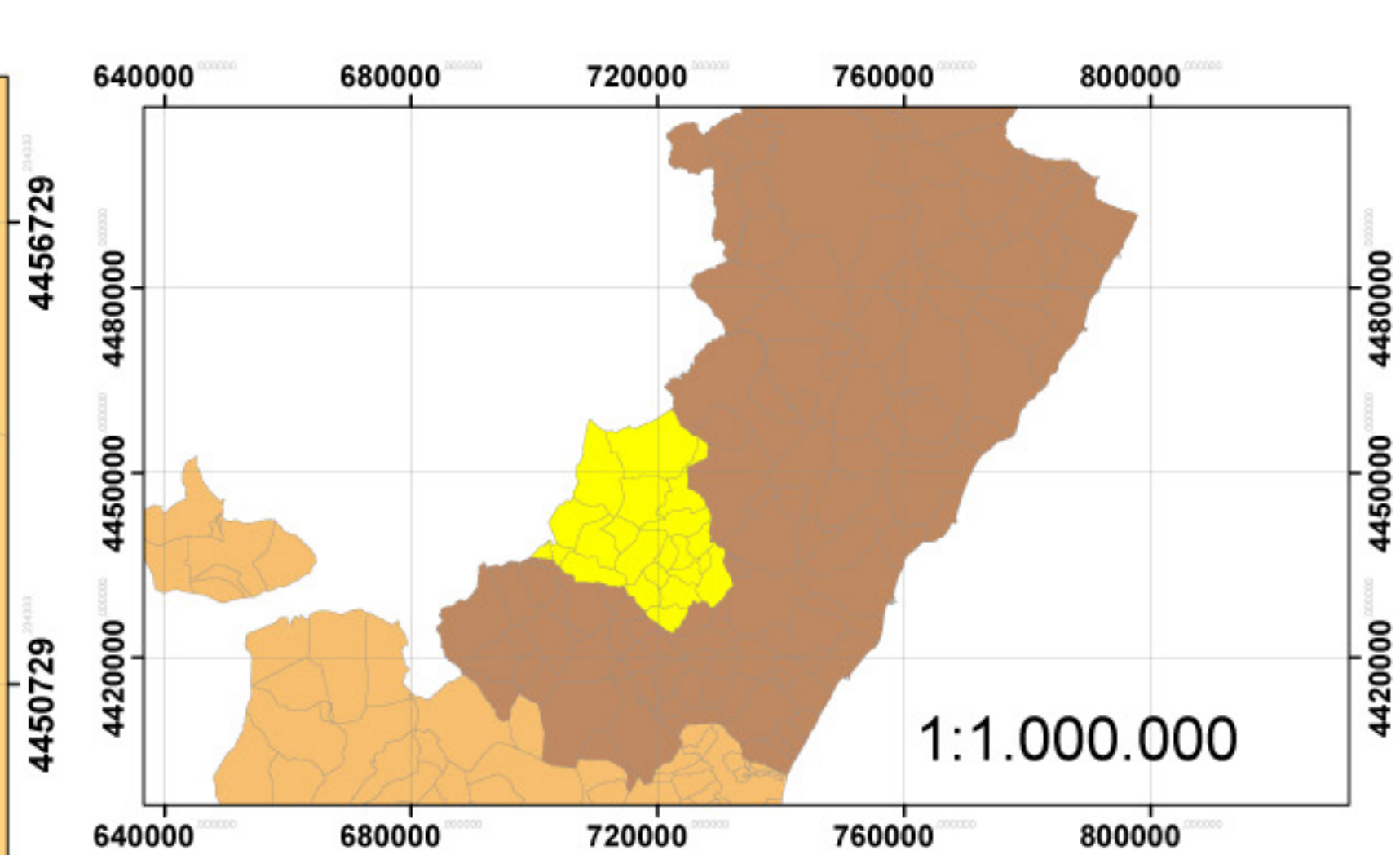
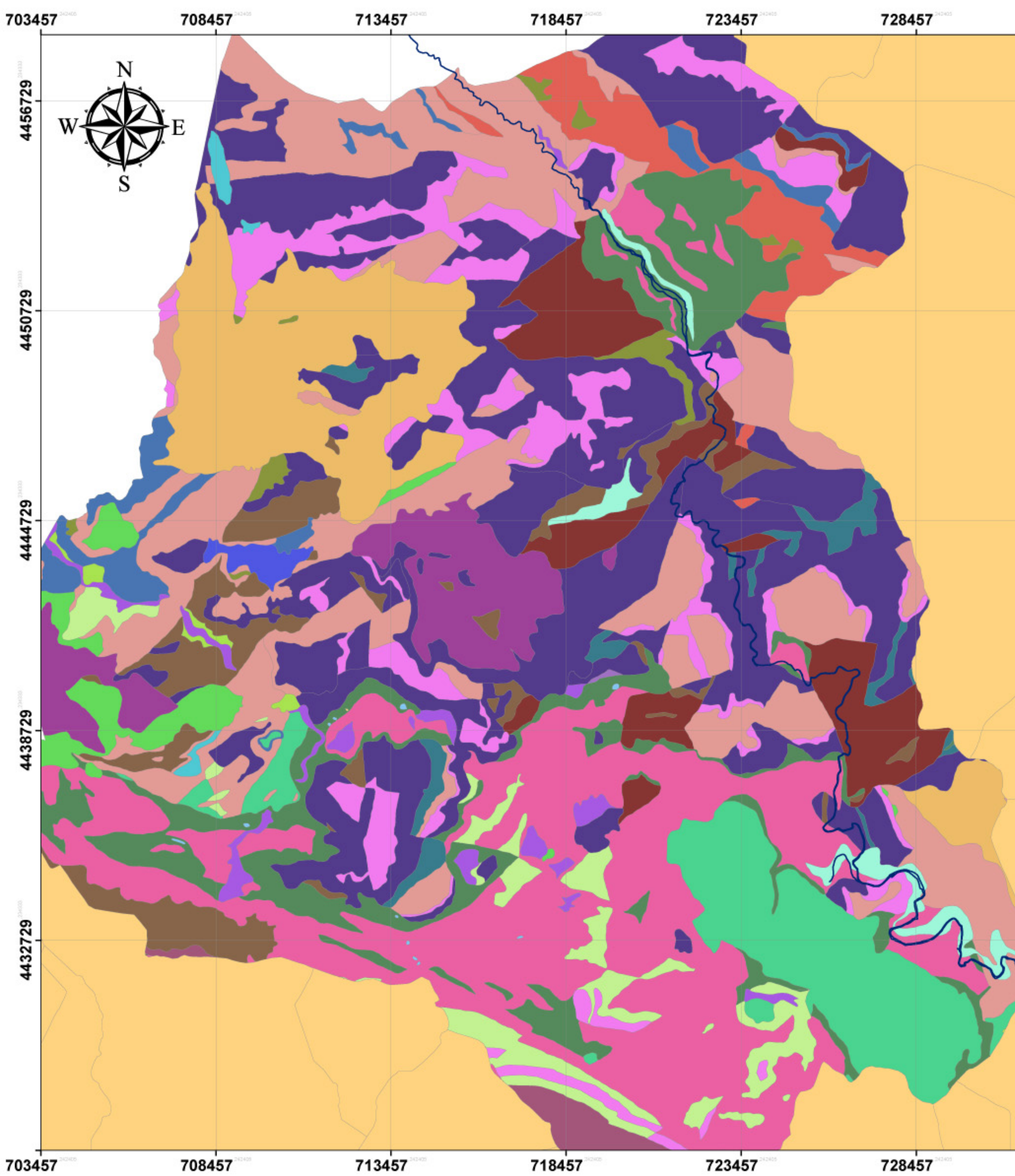

**ESTUDIO DE EVALUACIÓN DE LA CALIDAD
DE LAS AGUAS DEL RÍO VILLAHERMOSA.**

**PLANO DE
LITOLOGÍA**

Fecha: Junio 2014

Escala: 1:100.000

**Plano
nº 4**

ETSIAMN

**El alumno:
Carlos Pallarés Ramos**

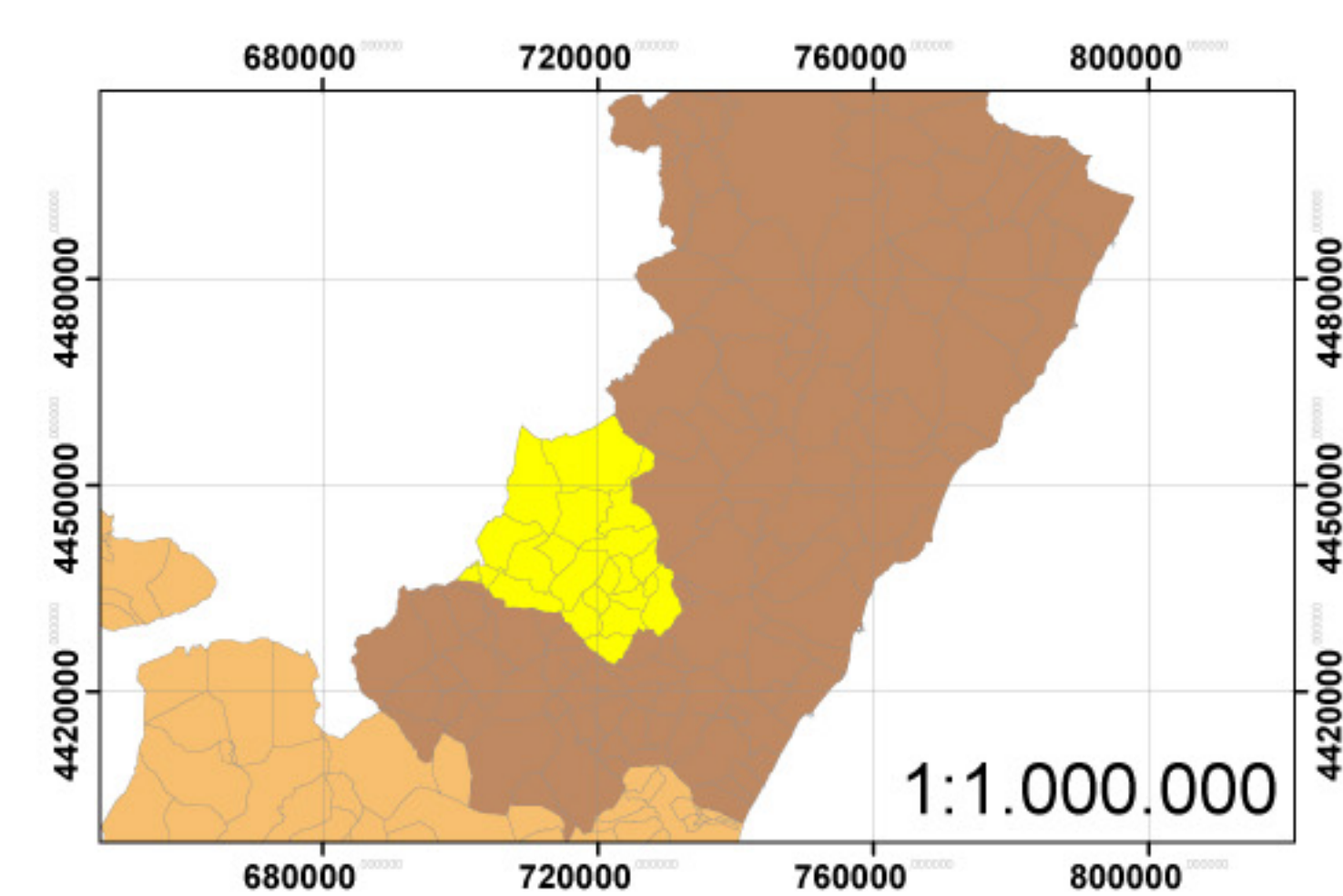
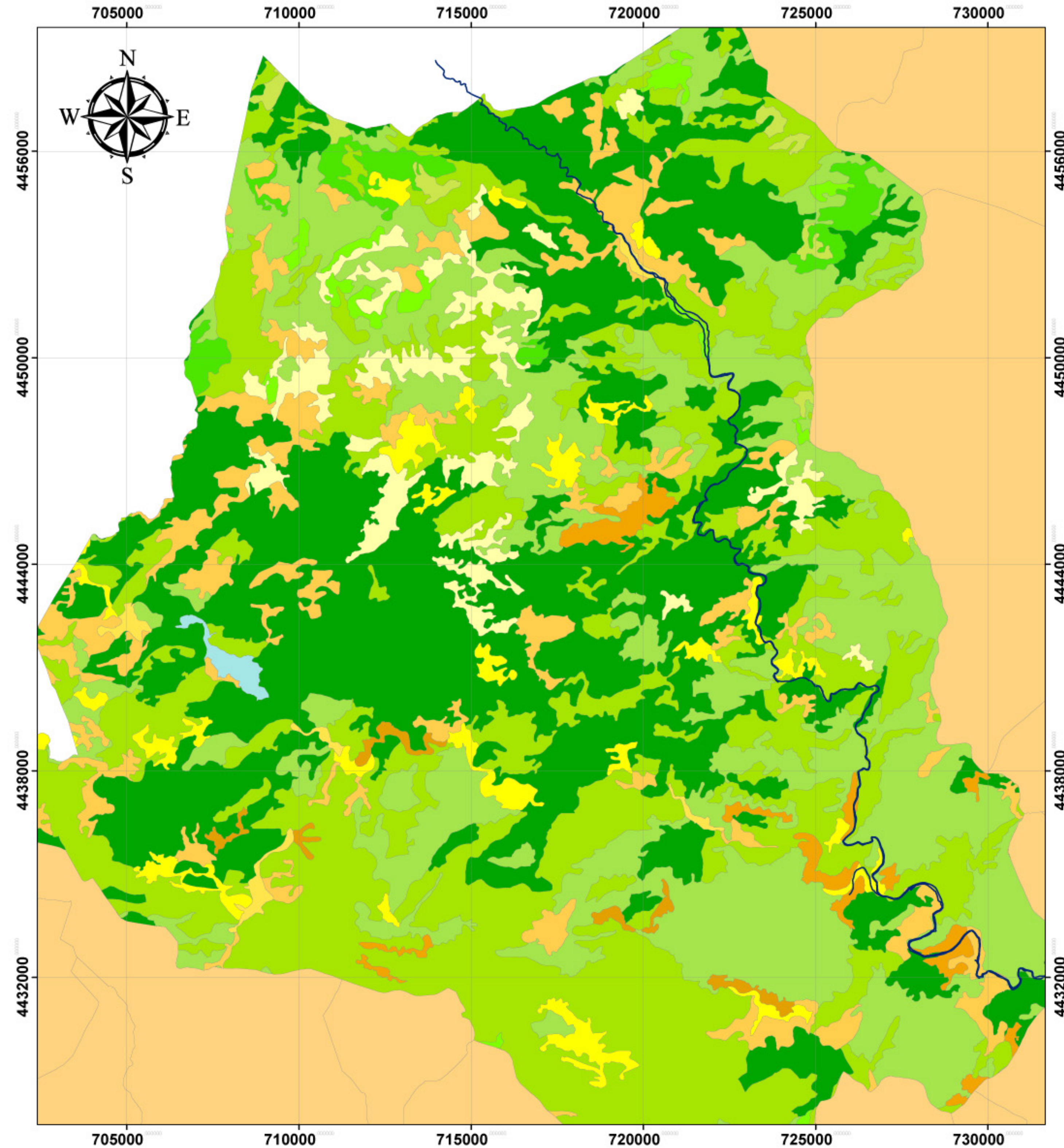

Leyenda

- Río Villahermosa
- Comarca El Alto Mijares
- Tierras de labor en secano
- Terrenos regados permanentemente
- Frutales
- Olivares
- Mosaico de cultivos
- Terrenos principalmente agrícolas
- Bosques de frondosas
- Bosques de coníferas
- Bosque mixto
- Pastizales naturales
- Matorrales esclerófilos
- Matorral boscoso de transición
- Láminas de agua

ESTUDIO DE EVALUACIÓN DE LA CALIDAD DE LAS AGUAS DEL RÍO VILLAHERMOSA.

**PLANO DE
USOS DEL
SUELO**

Fecha: Junio 2014

Escala: 1:100.000

**Plano
nº 5**

ETSIAMN

**El alumno:
Carlos Pallarés Ramos**