



*Paseo Geológico por Zaragoza.*

*Por Luis Ángel Alonso Matilla.*

*Archivo 1*

Embalse de Yesa. (por Valentín Enrique  
Fernández Rodríguez-Google)



*Te despiertas en el Embalse de Yesa, W de Sigües, Zaragoza. Zona de flysch del Priaboniense, Eoceno, Terciario.  
NW Heja. (per Igor Skerubsky - Google)*



En el Embalse de Yesa, W de Sigües, Zaragoza. Zona de flysch del Priaboniense, Eoceno, Terciario. NW Hoja. Y empezamos. (por Pablo García Osés-Google)

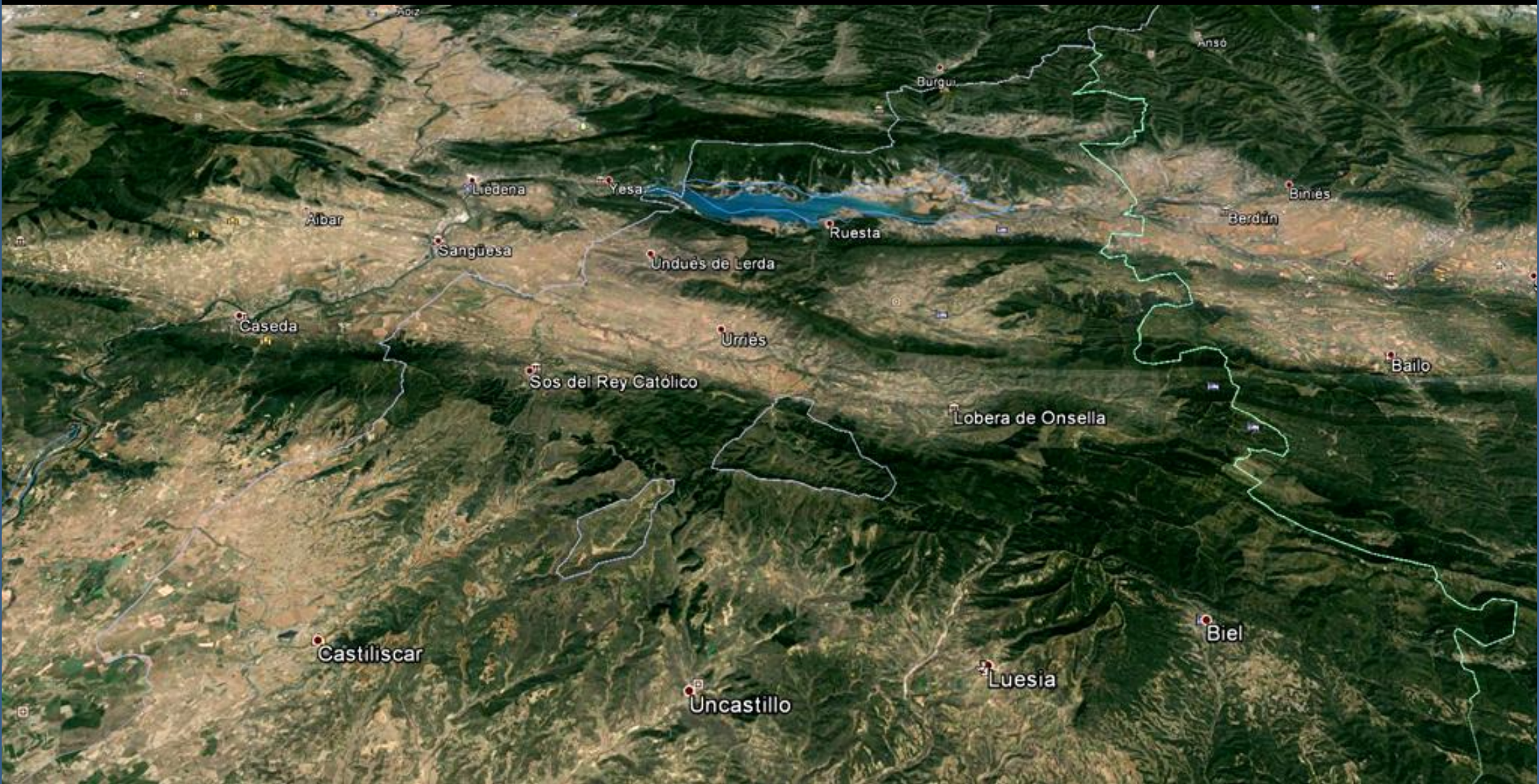

Perspectiva desde el S, relieve realzado, del N de Zaragoza.



Farallón Río Esca. Zaragoza. (por Tío Alberto-Google)

Por la zona Norte de la ribera del Ebro y con la mirada colgada en Pirineos comenzamos este **Primer Archivo del Paseo Geológico por Zaragoza**. Los barrancos son francos, las lomas de formas suaves, abundan los Terciarios y los conglomerados de borde de cuenca van dejando paso a las areniscas.

Todo es abierto, aunque poco transitado y no muy fotografiado. A lo mejor es que el campo te está esperando. Quien sabe..

Cuando vayas repasa antes las siguientes Hojas, a escala 1:50.000, del Mapa Geológico Nacional de España, del IGME: SE de la de Navascués, 143; E de la de Sangüesa, 174, y Sigües, 175; E de la de Sos del Rey Católico, 207, Uncastillo, 208, y centro S de la de Agüero, 209; E de la de Sadaba, 245; Luna, 246 y el W de la de Ayerbe, 247. Muchos paisajes te recuerdan Castilla, otros te transportan al Norte Cantábrico o al Este Mediterráneo, pero..tienen su aquél distinto.

No te quedes leyendo, vete a verlos.

Un abrazo de Luis Angel Alonso Matilla.

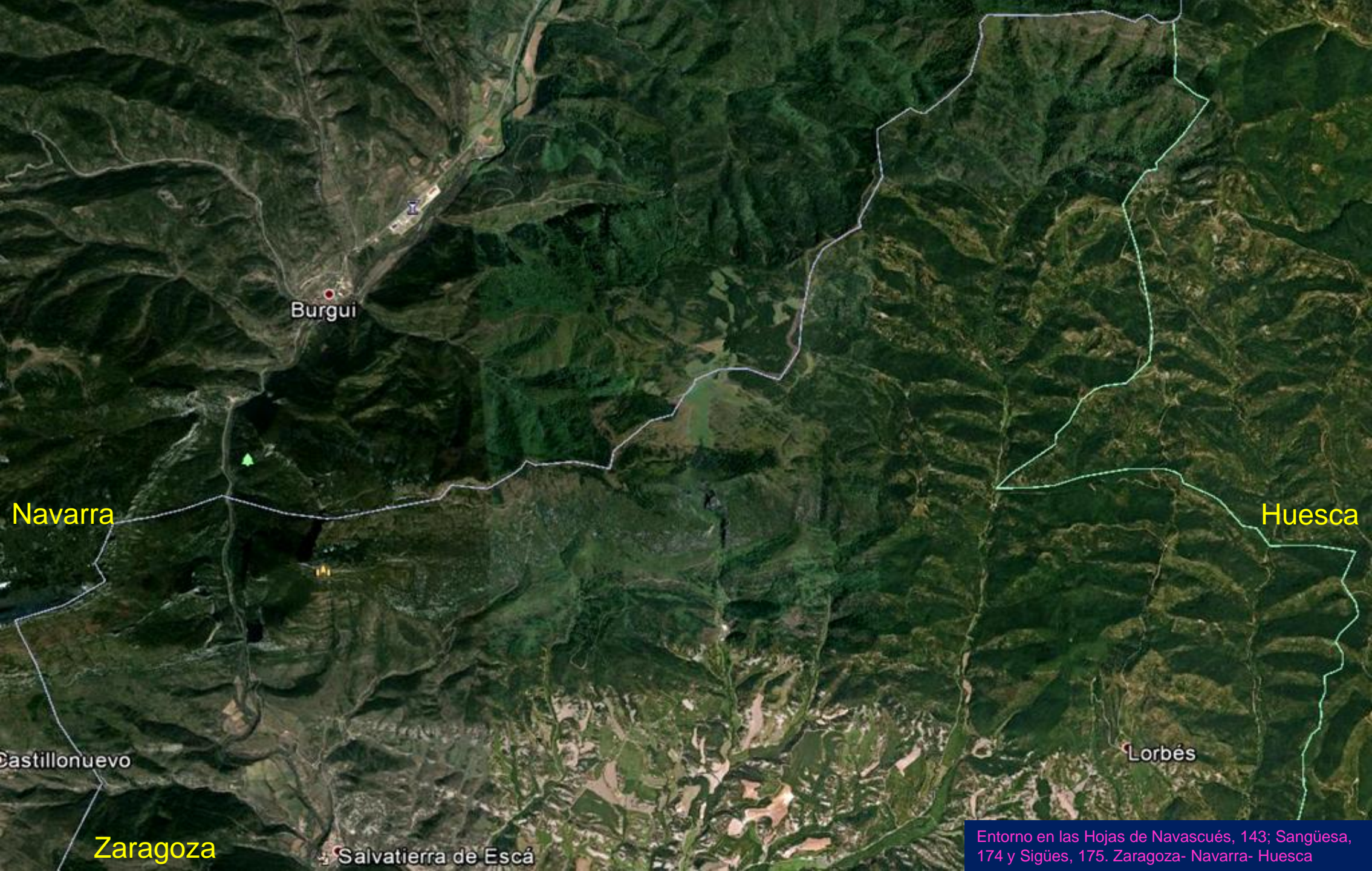

Burgui

Navarra

Huesca

Castillonuevo

Lorbés

Zaragoza

Salvatierra de Escá

Entorno en las Hojas de Navascués, 143; Sangüesa, 174 y Sigües, 175. Zaragoza- Navarra- Huesca



Cañón del Esca, Salvatierra de Esca, Zaragoza. S Centro Hoja de Navascues. Relieves carbonatados Lutecienses, Eoceno Med., Terciario, y Cretácicos. (por Tío Alberto-Google)



Margas del Maestrichtiense, Cretácico Sup. Cañón del Esca, Salvatierra de Esca, Zaragoza. S Centro Hoja de Navascues.



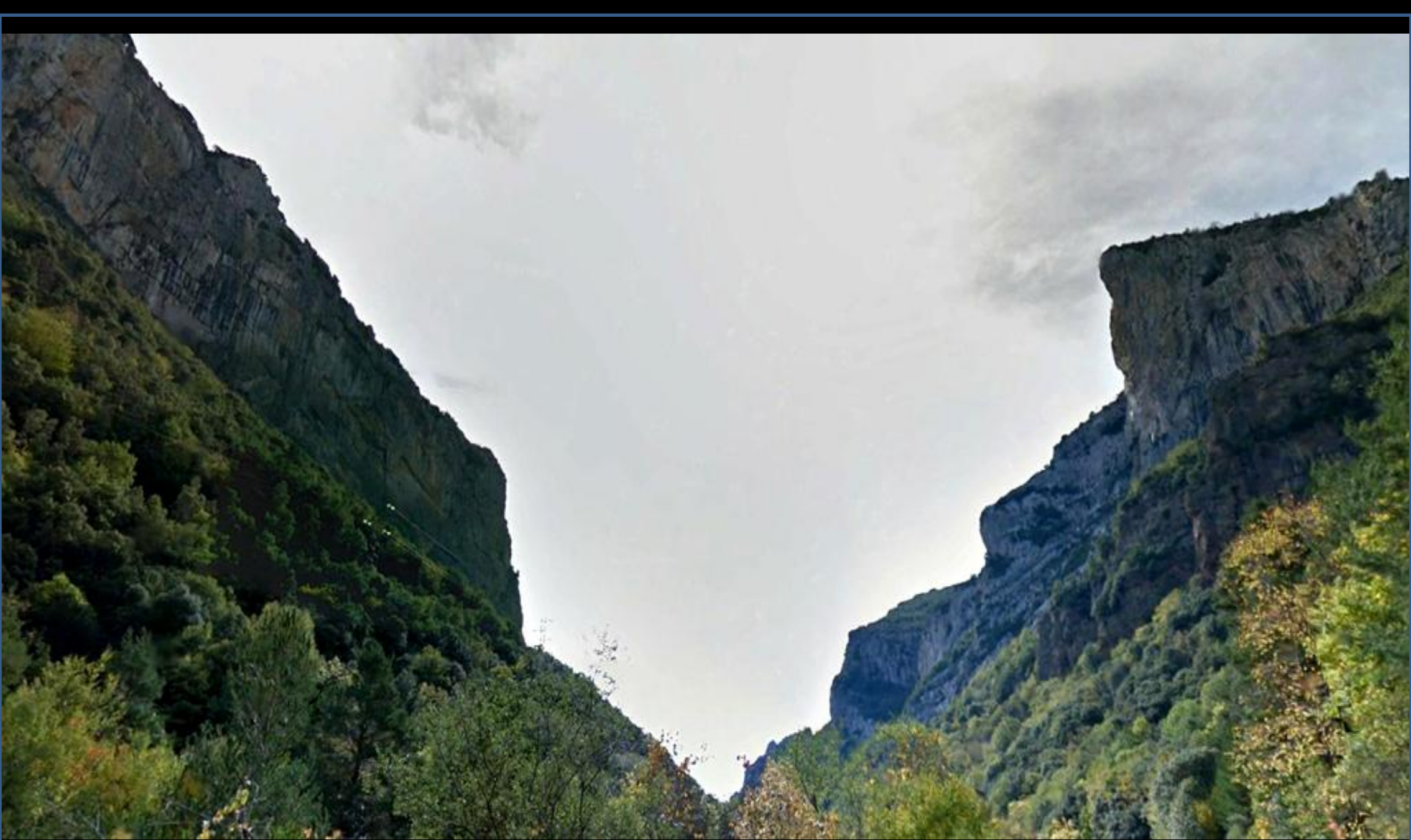

Cañón del Esca, Salvatierra de Esca, Zaragoza. S Centro Hoja de Navascues. Sierra de Illón. Relieves carbonatados del Cretácico Sup. Santoniense-Maestrichiense y Paleocenos, Terciarios.



Cañón del Esca, Salvatierra de Esca, Zaragoza. S Centro Hoja de Navascues. Sierra de Illón.  
Relieves carbonatados del Cretácico Sup. Santiense-Maestrichiense y Paleocenos, Terciarios.

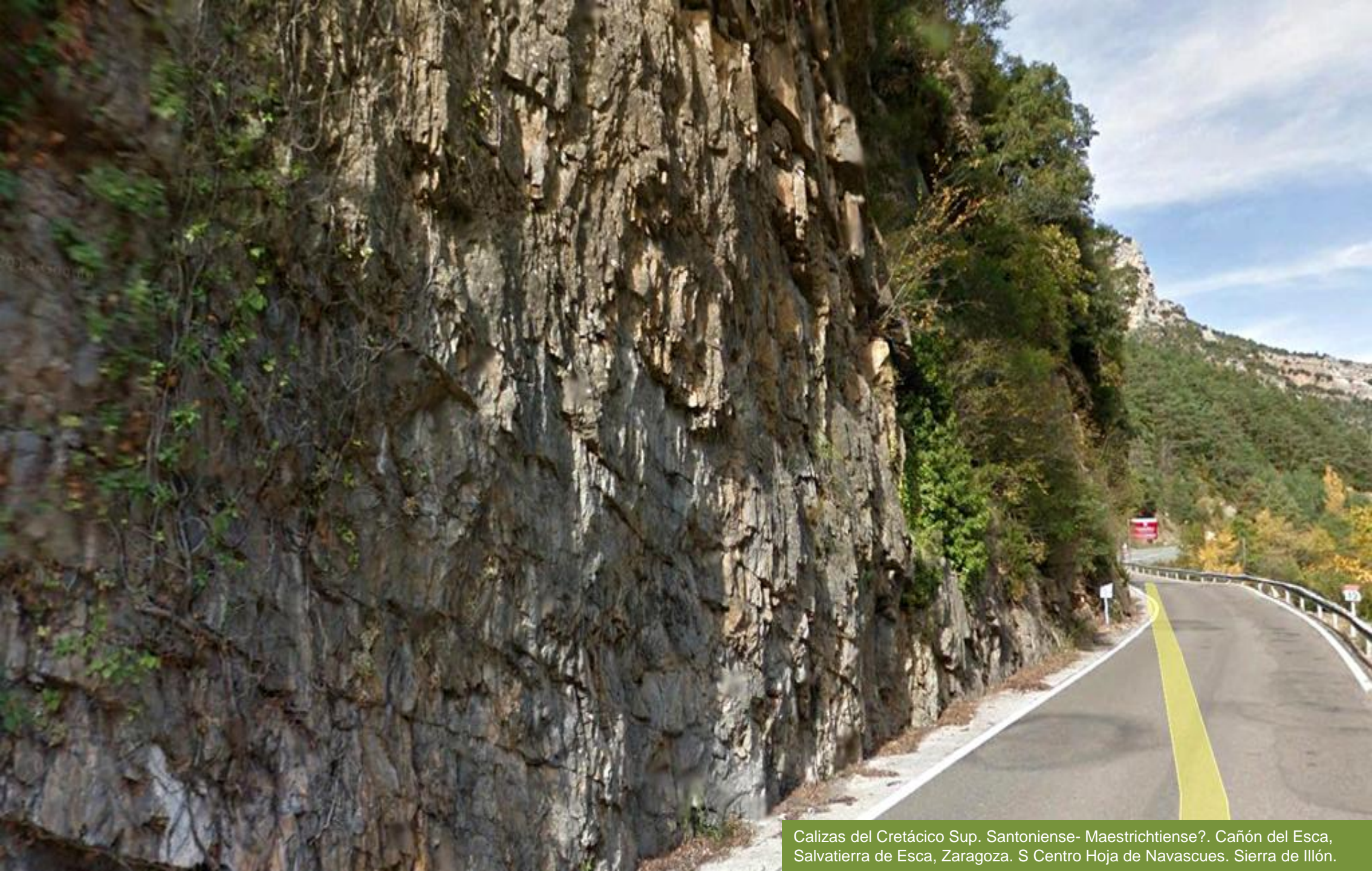

Calizas del Cretácico Sup. Santoniense- Maestrichtiense?. Cañón del Esca, Salvatierra de Esca, Zaragoza. S Centro Hoja de Navascues. Sierra de Illón.



Detalle de los relieves carbonatados del Maestrichtiense, Cretácico Sup. del Farallón del Esca. N de Salvatierra de Esca, Zaragoza. S Centro Hoja de Navascues. Sierra de Illón.



Congosto del Río Esca. Relieves carbonatados del Cretácico y Terciario. N de Salvatierra de Esca, Zaragoza. S Centro Hoja de Navascues. Sierra de Illón. (por José Luis Echeverría-Google)



Flysch del Luteciense, Eoceno Med. Terciario. NW de Salvatierra de Esca, Zaragoza. S Centro Hoja de Navascues.



Flysch del Luteciense, Eoceno Med. Terciario. NW de Salvatierra de Esca, Zaragoza. S Centro Hoja de Navascues.

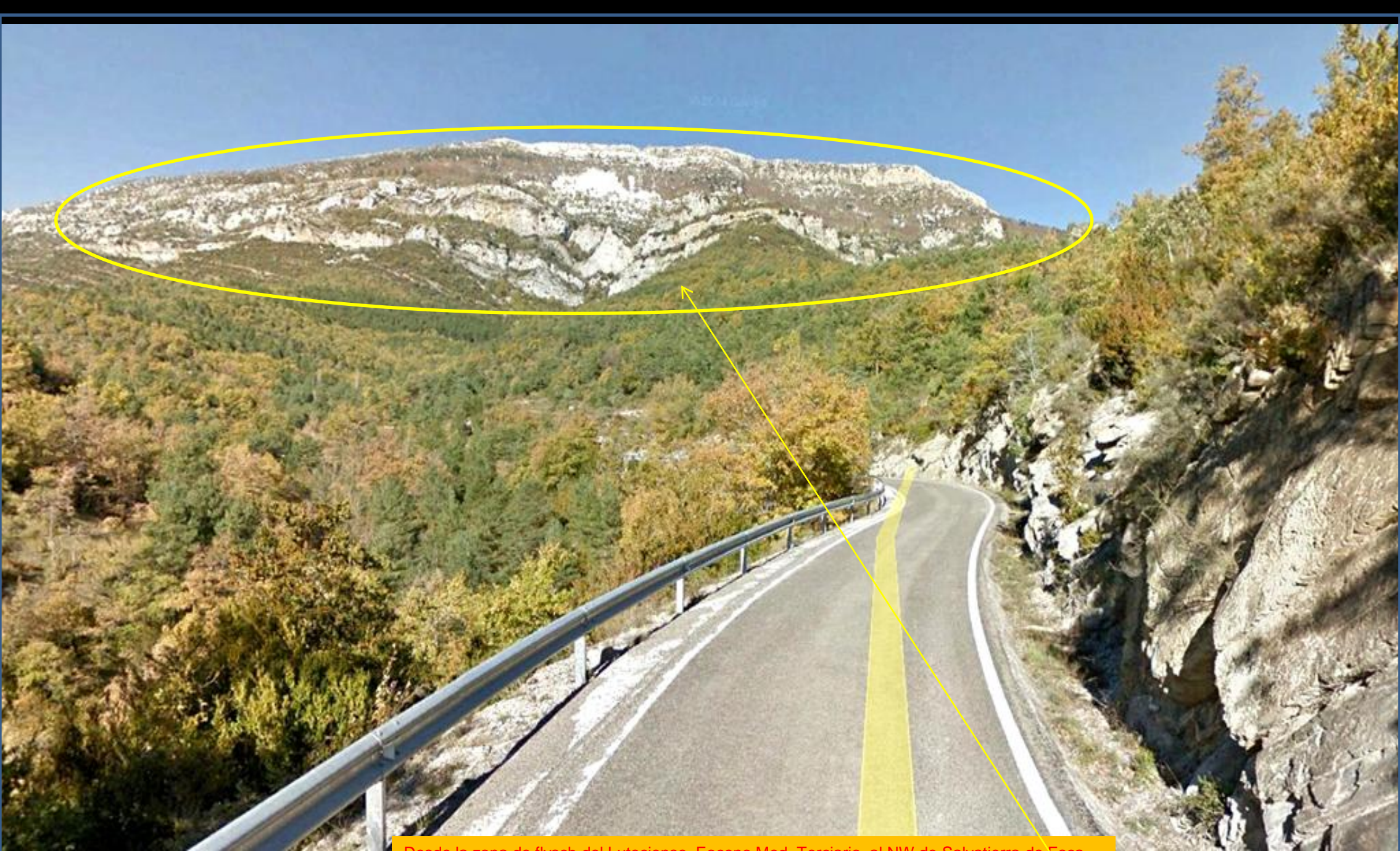

Desde la zona de flysch del Luteciense, Eoceno Med. Terciario, al NW de Salvatierra de Esca, Zaragoza. S Centro Hoja de Navascues. Cabalgamientos en los Lutecienses Inf. Y Medio.





Cretácico Sup. Campaniense. S de Salvatierra de Esca, Zaragoza. N. Hoja de Sigües. (por Luis Sopeña-Google)



Cretácico Sup.- Paleogeno, Terciario. S de Salvatierra de Esca, Zaragoza. N. Hoja de Sigües.



Karst en brecha carbonatada en las areniscas calcáreas del Campaniense, Cretácico Sup. S de Salvatierra de Esca, Zaragoza. N. Hoja de Sigües.

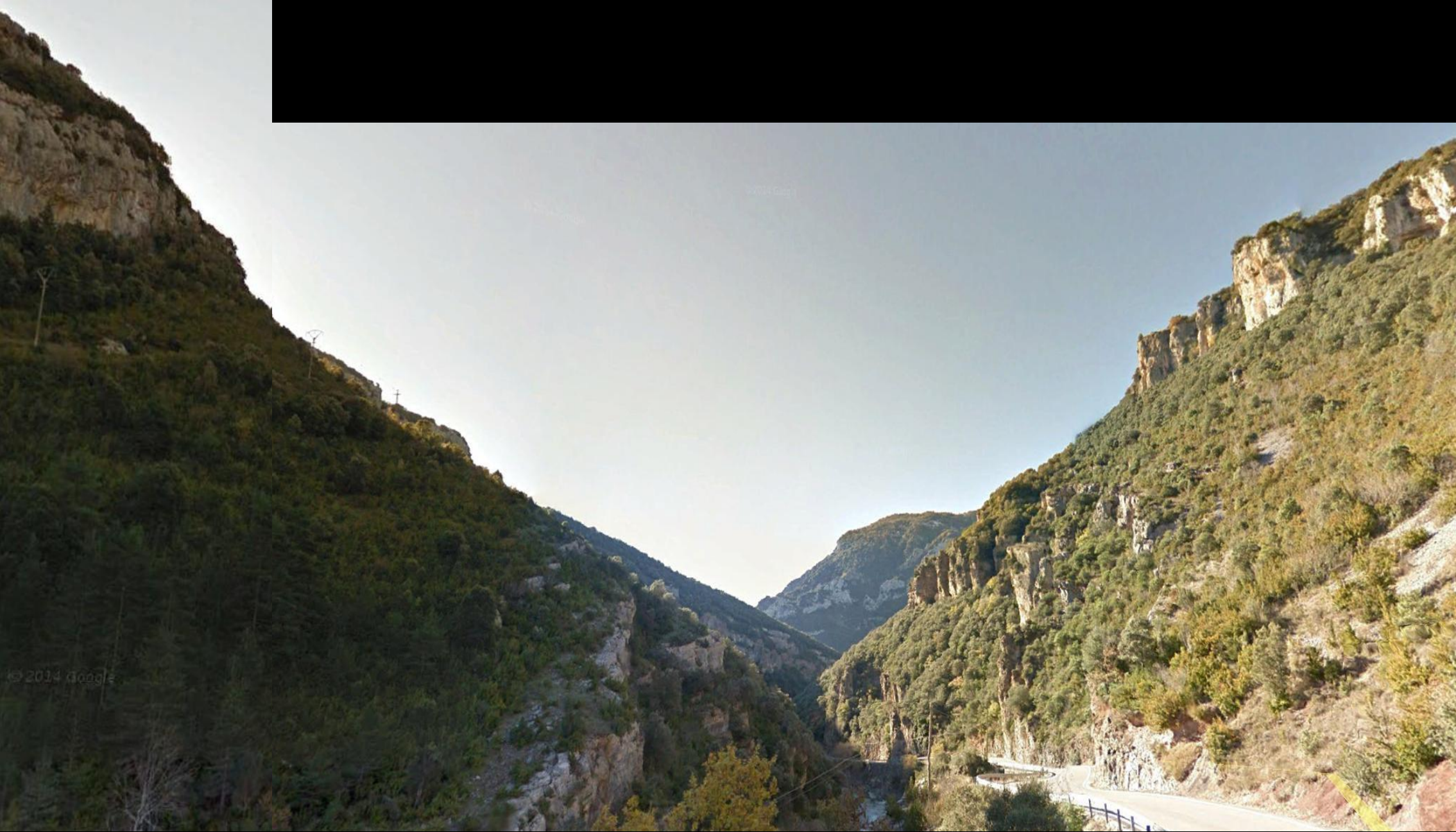

Cañón del Río Esca, S de Salvatierra de Esca, Zaragoza. N. Hoja de Sigües.  
Relieves carbonatados del Campaniense, Cretácico Sup., y Terciarios.



Detalle en anterior. Metaestabilidad en los relieves carbonatados del Campaniense, Cretácico Sup. Cañón del Río Esca, S de Salvatierra de Esca, Zaragoza. N. Hoja de Sigües.



Detalle en zona anterior. Metaestabilidad en los relieves carbonatados del Campaniense, Cretácico Sup. Cañón del Río Esca, S de Salvatierra de Esca, Zaragoza. N. Hoja de Sigües.

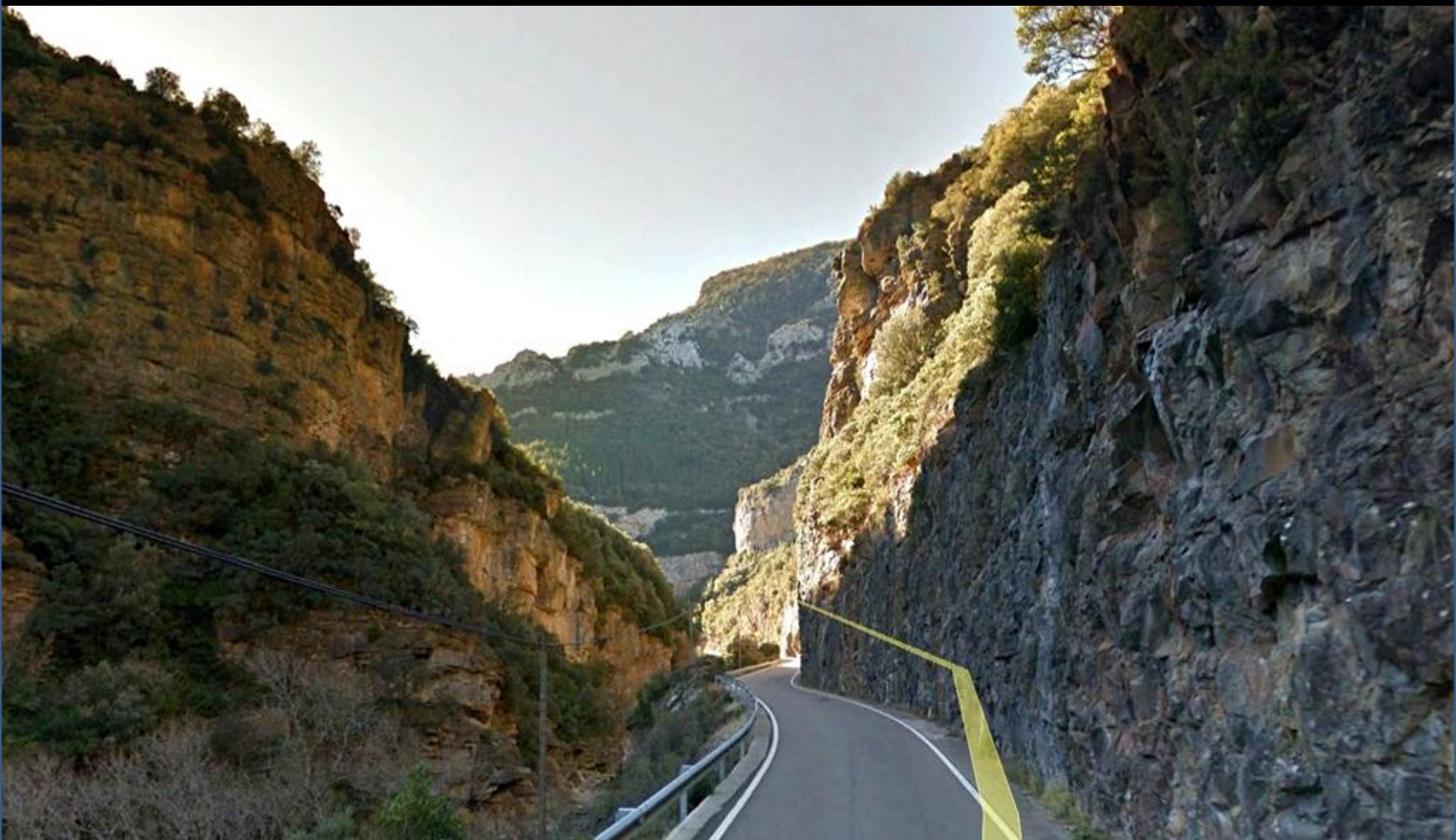

Cañón del Río Esca, S de Salvatierra de Esca, Zaragoza. N. Hoja de Sigües. Relieves carbonatados del Campaniense, Cretácico Sup., y Terciarios.



Calcarenita del Cretácico Sup. Por la Sierra de Orba. Sigües, Zaragoza. N Centro Hoja. (por andrés germán-google)





Calizas y margas del Luteciense, Eoceno, Terciario. NE de Sigües, Zaragoza. N Centro Hoja. (por andrés germán-google)



Por zona de calizas y margas del Eoceno, Terciario, tectonizadas, al N de Sigües, Zaragoza. N Centro Hoja.



Margas del Priaboniense, Eoceno, Terciario. W de Sigües, Zaragoza. NW Hoja. (por ALLPE Medio Ambiente-Google)



Margas del Priaboniense, Eoceno, Terciario. W de Sigües, Zaragoza. NW Hoja.



Margas del Priaboniense, Eoceno, Terciario. Entorno N del Embalse de Yesa. W de Sigües, Zaragoza. NW Hoja. (por jose lois-google)



Cerro de margas del Priaboniense, Eoceno, Terciario. Entorno N del Embalse de Yesa. Escó, W de Sigües, Zaragoza. NW Hoja. (por Sven Rumbler-Google)



Formas de erosión en los pequeños cerros de margas del Priaboniense, Eoceno, Terciario, al N de Escó, W de Sigües, Zaragoza. NW Hoja. (por hilberg-google)



Formas de erosión en los pequeños cerros de margas del Priaboniense, Eoceno, Terciario, al N de Escó, W de Sigües, Zaragoza. NW Hoja. (por sakana-google)





Sierra de Leyre – Cretácicos y Terciarios- y Vega de Sigües,  
Navarra-Zaragoza. NW Hoja. (por José Luis Echeverría-Google)



Puente de Artieda, Zaragoza, Río Aragón. N Centro  
Hoja de Sigües. (por José Luis Echeverría-Google)



Margas del Eoceno Sup. N Embalse de Yesa, W de Escó. W de Sigües, Zaragoza. NW Hoja.



En zona anterior: Erosión fluvial de las margas del Eoceno Sup. N Embalse de Yesa, W de Escó. W de Sigües, Zaragoza. NW Hoja.



En zona anterior: Erosión de las margas del Eoceno Sup. Y algo de Cuaternario beige rojizo. N Embalse de Yesa, W de Escó. W de Sigües, Zaragoza. NW Hoja.



Erosión fluvial de las margas del Eoceno Sup. N Embalse de Yesa, Tiermas, W de Escó. W de Sigües, Zaragoza. NW Hoja.

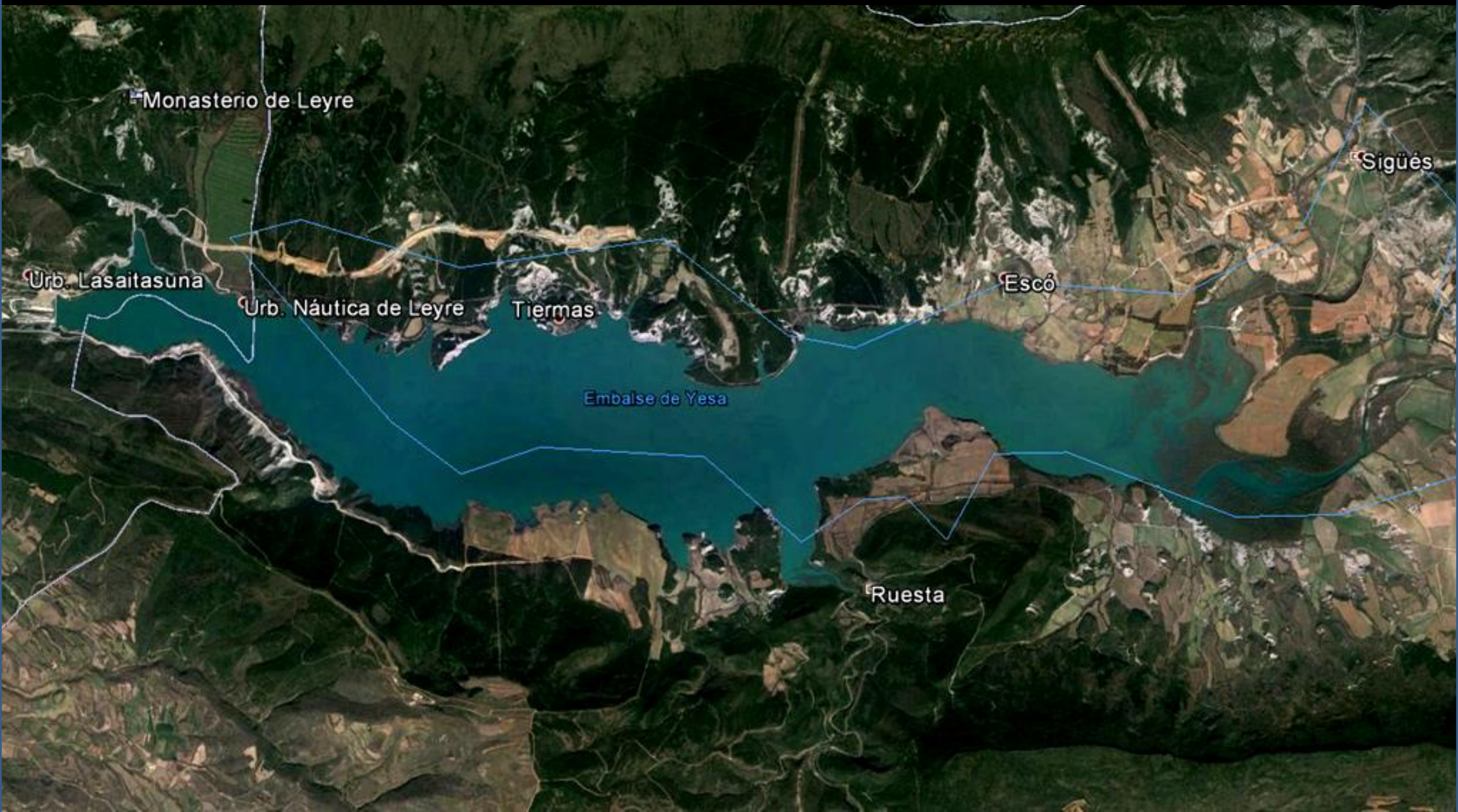

Embalse de Yesa. Zaragoza-Navarra. NW Hoja de Sigüés. Zona de Terciarios y algo de Cuaternarios.



Cerrada Embalse de Yesa-en Navarra-. W de Sigües, Zaragoza. Zona de flysch del Priaboniense, Eoceno, Terciario. NW Hoja. (por Dragona-Google)





Embalse de Yesa. W de Sigües, Zaragoza. Zona de flysch del Priaboniense, Eoceno, Terciario. NW Hoja. Relieves de Navarra –Zaragoza. (por José Luis Echeverría-Google)



Cerro de margas del Priaboniense, Eoceno, Terciario. S de Sigües, Zaragoza. NW Hoja. (por Henk van Oosten-Google)



Margas del Priaboniense, Eoceno, Terciario. S de Sigües, NW de Artieda, Zaragoza. NW Hoja.



Margas del Priaboniense, Eoceno, Terciario. S de Sigües, NW de Artieda, Zaragoza. NW Hoja.



Formas de erosión de las margas del Priaboniense, Eoceno, Terciario. S de Sigües, NW de Artieda, Zaragoza. NW Hoja.



Valle en el reculaje del Embalse de Yesa. Río Aragón, relleno de Cuaternarios y algo de margas del Priaboniense, Terciario. N de Mianos, Zaragoza. E Hoja de Sigües. (por jcamara-google)



Areniscas y margas del Oligoceno- facies continental-, Terciario.  
NW de Undués de Lerda, Zaragoza. SW Hoja de Sigües.



Detalle de anterior: Areniscas y margas del Oligoceno- facies continental-, Terciario. NW de Undués de Lerda, Zaragoza. SW Hoja de Sigües.





Tramos carbonatados del Tongriense-Sannoisiense, Oligoceno- facies continental-, Terciario. S de Undués de Lerda, Zaragoza. SW Hoja de Sigües.



Areniscas y margas del Tongriense-Sannoisiense, Oligoceno- facies continental-  
, Terciario. SE de Undués de Lerda, Zaragoza. SW Hoja de Sigües.



Areniscas y margas del Tongriense-Sannoisiense, Oligoceno- facies continental-  
, Terciario. SE de Undués de Lerda, Zaragoza. SW Hoja de Sigües.



Acarcavamiento de las areniscas y margas del Tongriense-Sannoisiense, Oligoceno-facias continental-, Terciario. SE de Undués de Lerda, Zaragoza. SW Hoja de Sigües.



Areniscas y margas del Stampiense-Tongriense-Sannoisiense, Oligoceno-facies continental-, Terciario. E de Bagüés, Zaragoza. SE Hoja.

Navarra.

Sos del Rey Católico

Lobera de Onsella

Castiliscar

Uncastillo

Luesia

Biel

Zaragoza- Huesca

Agüero

Entorno en las Hojas de: E de la de Sos del Rey Católico, 207; Uncastillo, 208; y la de Agüero, 209. Zaragoza- Huesca- Navarra.



Arcillas y areniscas del Chatiense- Aquitaniense. Oligoceno-Mioceno, Terciario. Zona de Valvediana, S de Sos del Rey Católico, Zaragoza. NE Hoja de Sos.



Arcillas y areniscas del Chatiense- Aquitaniense. Oligoceno-Mioceno, Terciario.  
Zona de Valvediana, S de Sos del Rey Católico, Zaragoza. NE Hoja de Sos.





Arcillas y limos del Aquitaniense-Burdigaliense, Mioceno, Neógeno, Terciario.  
Val de Loracho, S de Sos del Rey Católico, Zaragoza. NE Hoja de Sos



Cerca de la anterior: Arcillas y limos del Aquitaniense-Burdigaliense, Mioceno, Neógeno, Terciario. Val de Loracho, S de Sos del Rey Católico, Zaragoza. NE Hoja de Sos



Arcillas, areniscas y limos del Aquitaniense-Burdigaliense, Mioceno, Neógeno, Terciario. Val de Loracho. S de Sos del Rey Católico, Zaragoza. NE Hoja de Sos



Arcillas, areniscas y limos del Aquitaniense-Burdigaliense, Mioceno, Neógeno, Terciario. Val de Loracho, S de Sos del Rey Católico, Zaragoza. NE Hoja de Sos



Estanca de Castiliscar, Zaragoza. En zona de Miocenos. SE Hoja de Sos del rey Católico. (por JLuis Sanaq-Google)



En terrenos del Mioceno, Terciario. Al SW de Castiliscar, Zaragoza. SE Hoja de Sos del rey Católico.



Lutitas ocreas del Priaboniense Sup.- Stampiense, Eoceno Sup.- Oligoceno, Terciario. Corral de Forcola. E de Gordún, Zaragoza. Centro N Hoja de Uncastillo.



Lutitas ocre con niveles tabulares de areniscas y calizas, del Priaboniense Sup.- Stampiense, Eoceno Sup.- Oligoceno, Terciario. Corral de Forcola, E de Gordún, Zaragoza. Centro N Hoja de Uncastillo.





Lutitas ocreas con niveles tabulares de areniscas y calizas, del Priaboniense Sup.- Stampiense, Eoceno Sup.- Oligoceno, Terciario. S del Corral de Forcola, E de Gordún, Zaragoza. Centro N Hoja de Uncastillo.

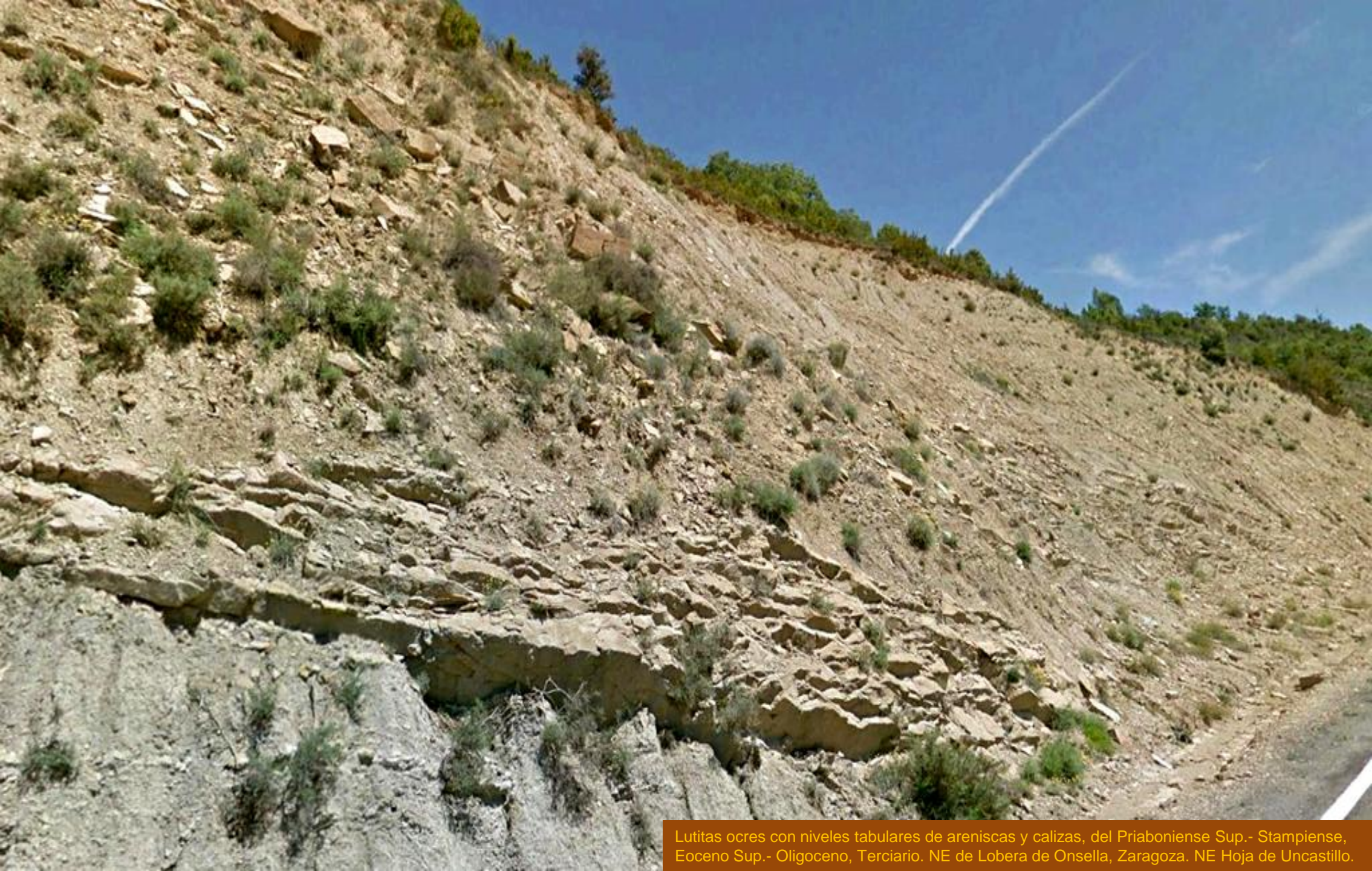

Lutitas ocreas con niveles tabulares de areniscas y calizas, del Priaboniense Sup.- Stampiense, Eoceno Sup.- Oligoceno, Terciario. NE de Lobera de Onsella, Zaragoza. NE Hoja de Uncastillo.



Vista desde el SE de los Terciarios en los alrededores de Longás, Zaragoza. NE Hoja de Uncastillo. (por Beorlegui-Google)



Río Onsella a su paso por Lobera, Zaragoza. NE Hoja de Uncastillo. (por Pascual Plano-Google)

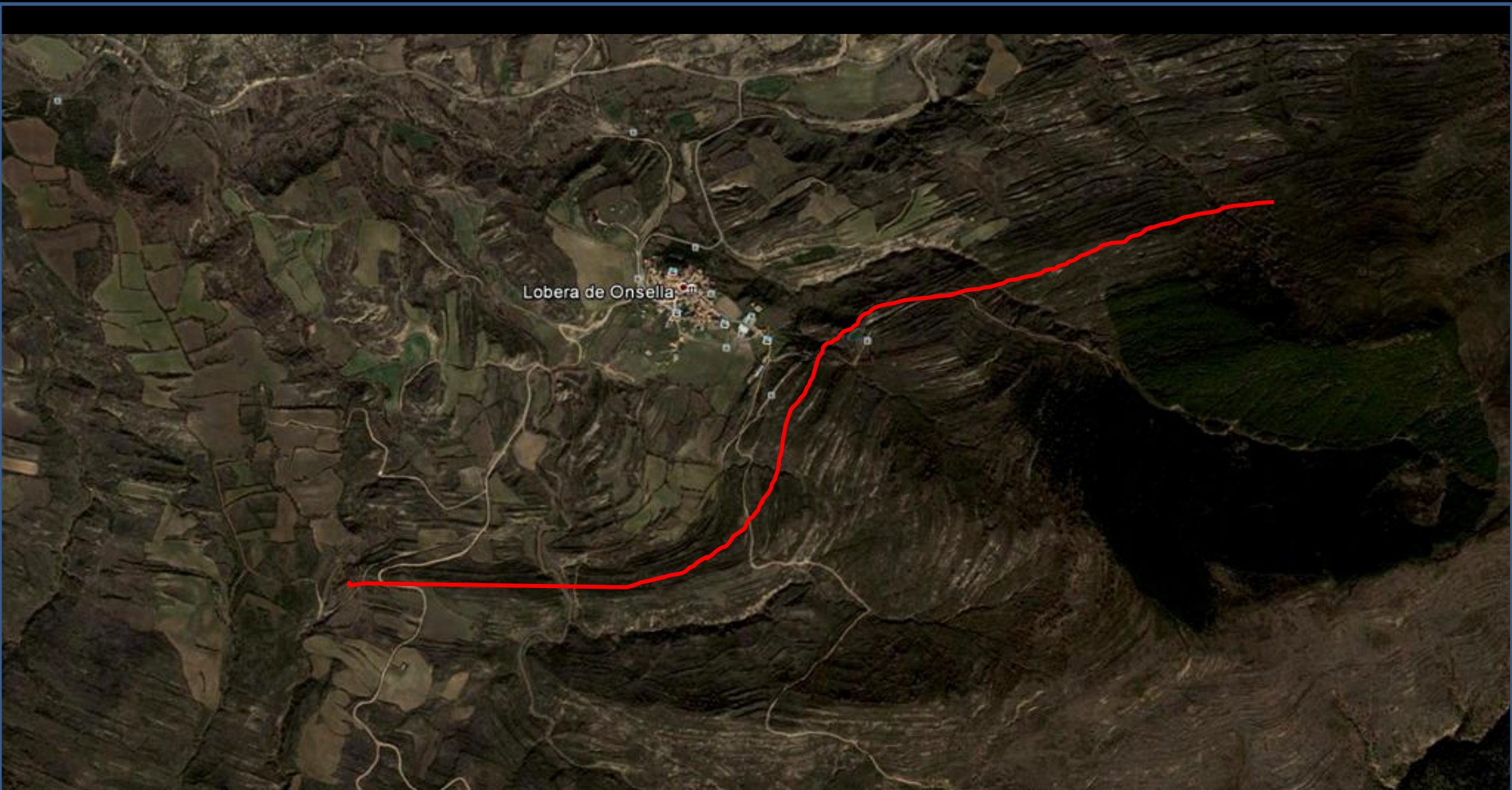

Giros en la traza de capas del Priaboniense Sup.- Stampiense, Eoceno Sup.- Oligoceno, Terciario. E de Lobera de Onsella, Zaragoza. NE Hoja de Uncastillo.



Pequeño talud de areniscas y lutitas ocres del Chattiense, Oligoceno Sup. Terciario. Corral de José Cenera. NE de Banues, Zaragoza. NW Hoja de Uncastillo.



Talud de lutitas ocreas del Chattense, Oligoceno Sup. Terciario. N de Corral de Poiladrones. E de Banues, Zaragoza. NW Hoja de Uncastillo.



Curioso lugar para situar un castillo. Como el de Sibirana ( o torres). Zaragoza. Conglomerados y areniscas del Chattense, Oligoceno Sup. Terciario. NW Hoja de Uncastillo.(por Pedro Roncáles-Google)





Pasado el Portillón hacia Fayanás, en el S de Longás, Zaragoza, Sierra Santo. NE Hoja de Uncastillo. Calizas. (por Beorlegui-Google)



Pasado el Portillón hacia Santo Domingo, Sierra de Luesia y Os Tablaus. S de Longás, Zaragoza. Afloramientos carbonatados. NE Hoja de Uncastillo. (por Beorlegui-Google)



Cabalgamientos en materiales del Triásico y Cretácico. Cimas N y S de Santo Domingo desde el Alto de La Fuentaza. Longás, Zaragoza. NE Hoja de Uncastillo. (por Beorlegui-Google)

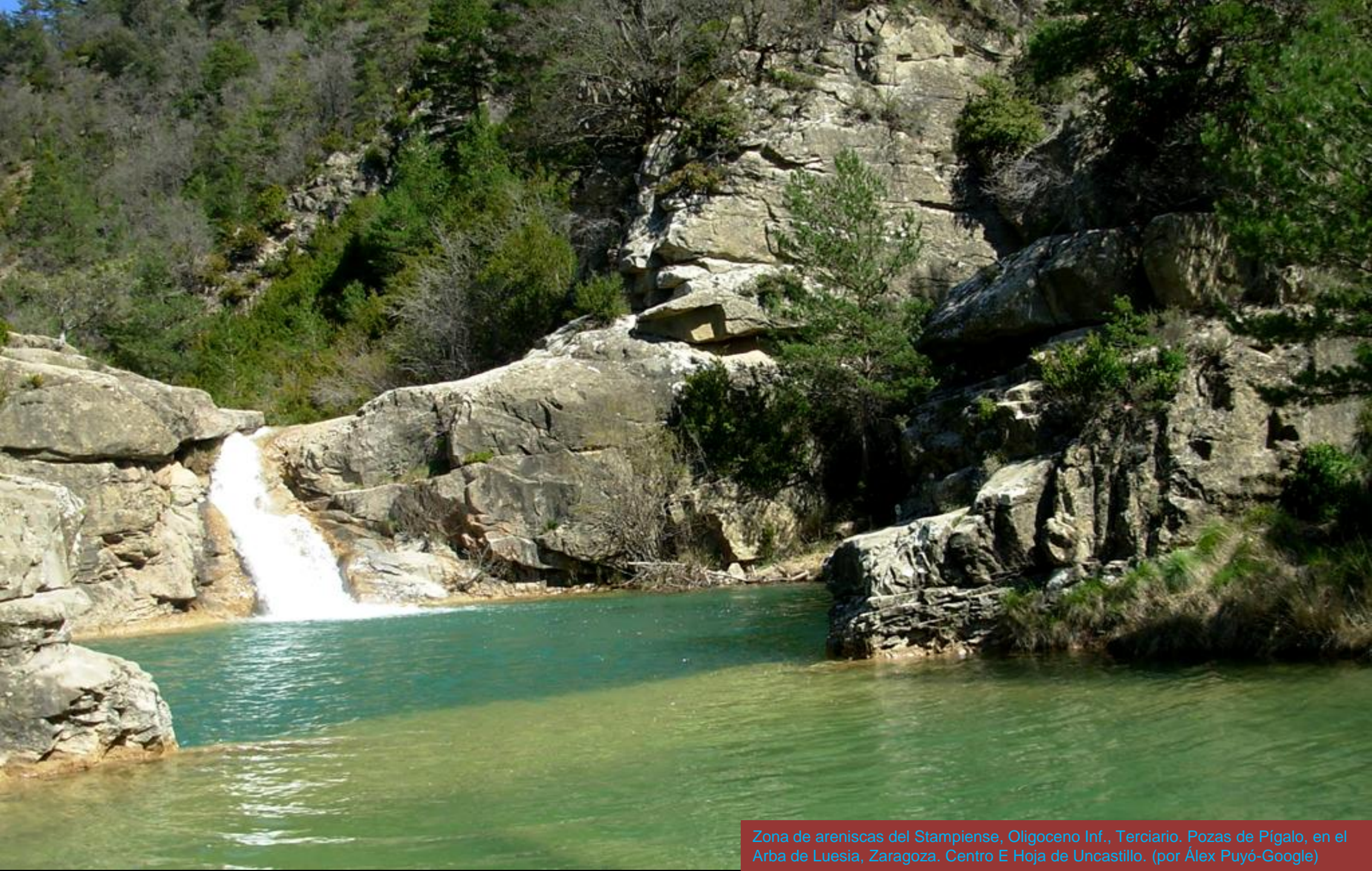

Zona de areniscas del Stampiense, Oligoceno Inf., Terciario. Pozas de Pégalo, en el Arba de Luesia, Zaragoza. Centro E Hoja de Uncastillo. (por Álex Puyó-Google)



Detalle de la anterior: Zona de areniscas del Stampiense, Oligoceno Inf., Terciario. Pozas de Pígalo, en el Arba de Luesia, Zaragoza. Centro E Hoja de Uncastillo. (por gdelasheras-google)

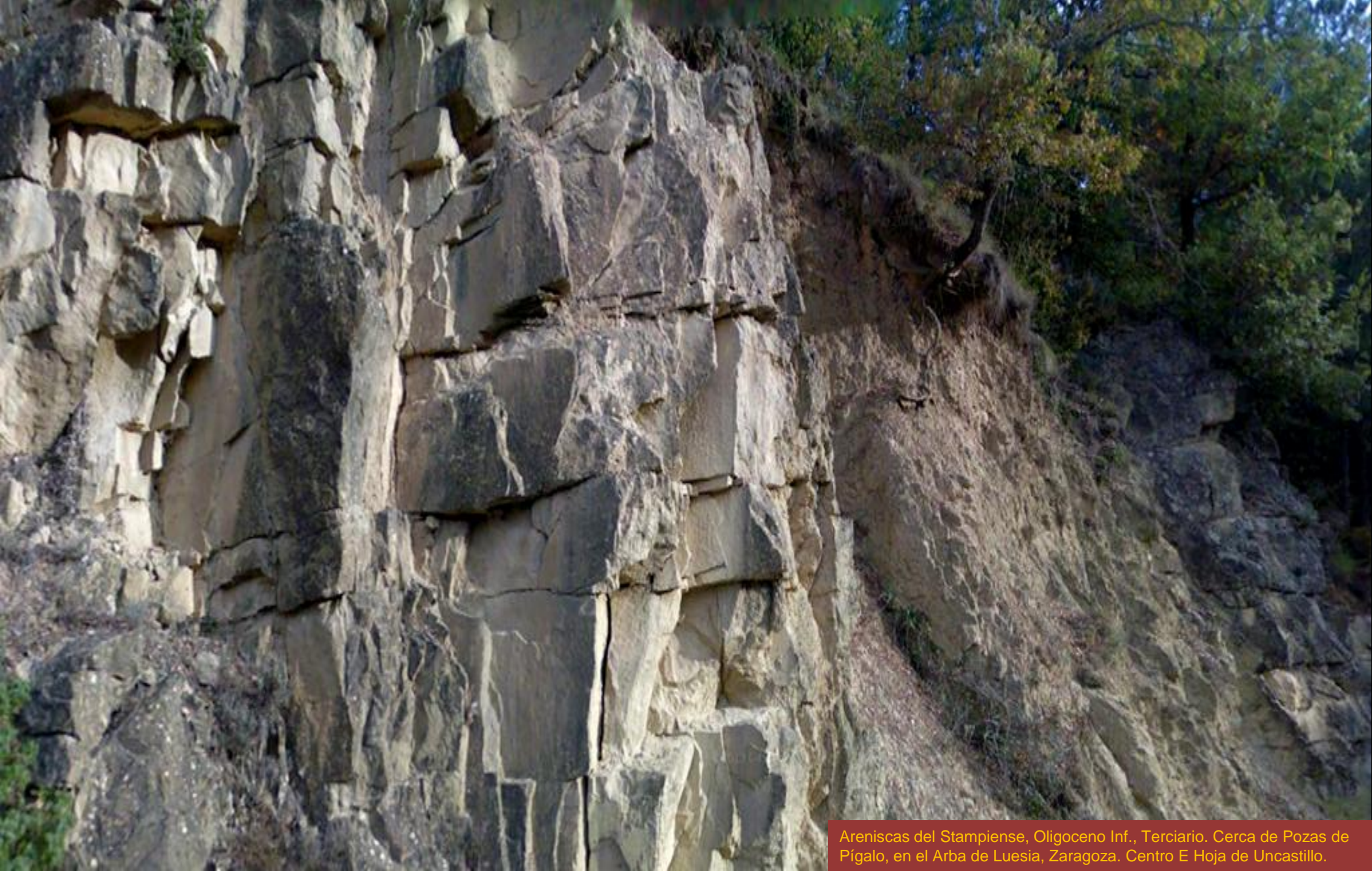

Areniscas del Stampiense, Oligoceno Inf., Terciario. Cerca de Pozas de Pígalo, en el Arba de Luesia, Zaragoza. Centro E Hoja de Uncastillo.



Areniscas del Stampiense, Oligoceno Inf., Terciario. Cerca de Pozas de Pígalo, en el Arba de Luesia, Zaragoza. Centro E Hoja de Uncastillo.



Areniscas y lutitas ocreas del Chatiense- Oligoceno Sup.-Mioceno Inf, Terciario. S de Fontanares, N de Uncastillo, Zaragoza. SW Hoja.





Paleocanales. Areniscas y lutitas ocreas del Chatiense- Oligoceno Sup.-Mioceno Inf, Terciario. S de Fontanares, N de Uncastillo, Zaragoza. SW Hoja.



Santo Domingo desde los Terciarios del Puig Moné. Al fondo, Pirineos. Luesia, Zaragoza. SE Hoja de Uncastillo. (por Jlarregui-Google)



Eoceno Sup., vertical. Foz de Salinas. Y Puntal de Pueluza desde Peñalén. Biel. Zaragoza. SE Hoja de Uncastillo. (por Luis Sopena/Beorlegui-Google)



Río Arba de Luesia, Zaragoza, SW Hoja de Uncastillo. (por JIUISanag-Google)



Vía Ferrata Peña Rueba-Varela Portillo. Conglomerados del Chatiense, Oligoceno Sup?. N de Murillo de Gállego, Zaragoza. SW Hoja de Agüero. (por pmbrea-google)



Metaestabilidad de ladera. Zona de cabalgamiento. NE de Murillo de Gállego, Zaragoza. SW Hoja de Agüero. (por Asociación Geoambiente-Google)



Calizas bioclásticas del Eoceno Sup., Terciario. Río Gállego. Zona de El Cachicar, E de Ermita de San Ginés, NE de Murillo de Gállego, Zaragoza. SW Hoja de Agüero.



Calizas bioclásticas sobre margas grises, del Eoceno Sup., Terciario. Río Gállego. Zona de El Cachicar, E de Ermita de San Ginés, NE de Murillo de Gállego, Zaragoza. SW Hoja de Agüero.





Zona de fallas. Margas grises y calizas bioclásticas. Eoceno Sup. Terciario. Zona de El Cachicar, E de Ermita de San Ginés, NE de Murillo de Gállego, Zaragoza. SW Hoja de Agüero.



Arcillas y yesos del Keuper, Triásico. E de Ermita de San Ginés, NE de Murillo de Gállego, Zaragoza. SW Hoja de Agüero.



Barranco del Río Gállego entre areniscas, y cerro de conglomerados, Oligoceno-Mioceno. Calizas del Jurásico buzando hacia el río, NE de Murillo de Gállego, Zaragoza. SW Hoja de Agüero.



Hermosísima imagen de la formación de Los Mallos de Riglos, Conglomerados del Mioceno, Terciario, desde el N de Murillo de Gállego, Zaragoza. SW Hoja de Agüero. (por Vicmael-Google)



Entorno en las Hojas de: E de la de Sádaba, 245; Luna, 246, y el W de la de Ayerbe, 247. Navarra-Zaragoza- Huesca.



Layana desde Pantano de Valdelafuén. (por JIuisSanag-Google)



Por los Holocenos, Cuaternarios, de limos y arcillas al NW de Layana, Zaragoza. NE Hoja de Sádaba.



Canal Bardenas, entre arcillas, limos y areniscas, del Burdigaliense- Aquitaniense, Mioceno, Terciario. W de Uncastillo. Zaragoza. NE Hoja de Sádaba. (por JIuisSanag-Google)



Canal Bardenas, entre arcillas, limos y areniscas, del Burdigaliense- Aquitaniense, Mioceno, Terciario. W de Uncastillo. Zaragoza. NE Hoja de Sádaba.





Metaestabilidad de los niveles areniscos en las arcillas, limos y areniscas, del Burdigaliense-Aquitaniense, Mioceno, Terciario. W de Uncastillo. Zaragoza. NE Hoja de Sádaba.



Estanca de la Bueta

Pantano de Valdelafu



Pantano de Valdelafuén. N de Sádaba, Zaragoza.  
NE Hoja. (por Sadabense/JluisSanag-Google)





Cerros de arcillas, limos y areniscas, del Burdigaliense- Aquitaniense, Mioceno, Terciario. Valles de Cuaternario del Embalse de Valdelafuén. N de Sádaba, Zaragoza. NE Hoja. (por JIuisSanag-Google)



En Miocenos y Holocenos. Alera, NW de Sádaba, Zaragoza. NE Hoja. (por JIuisSanag-Google)



Arcillas, limos y areniscas, del Burdigaliense- Aquitaniense, Mioceno, Terciario. SE de Tres Mugas, W de Sádaba. Zaragoza. Centro N de Hoja. (por JIuisSanag-Google)



Bárdena de Sádaba, Zaragoza. Terrenos de arcillas, limos y areniscas, del Burdigaliense-Aquitaniense, Mioceno, Terciario. Centro N Hoja. (por JIuisSanag-Google)



Puig Àguila. Terrenos de arcillas, limos y areniscas, del Burdigaliense- Aquitaniense, Mioceno, Terciario. W de Sádaba, Zaragoza. Centro N Hoja. Bårdena de Sádaba, Zaragoza. (por JIuisSanag-Google)



Terrenos de arcillas, limos y areniscas, del Burdigaliense- Aquitaniense, Mioceno, Terciario. Tres Mugas, W de Sádaba, Zaragoza. Centro N Hoja. (por JIuisSanag-Google)





Terrenos de arcillas, limos y areniscas, del Burdigaliense- Aquitaniense, Mioceno, Terciario. Y Cuaternario fluvial. Layana, Zaragoza. NE Hoja de Sádaba. (por JIuisSanag-Google)



Canal Bardenas, entre arcillas, limos y areniscas, del Burdigaliense- Aquitaniense, Mioceno, Terciario. S de Sádaba. Zaragoza. NE Hoja. (por JIuisSanag-Google)



Pantanico El Vedado. En terrenos del Burdigaliense- Aquitaniense, Mioceno, Terciario. Alera, W de Sádaba, Zaragoza. (por JIuisSanag-Google)



Lagunazo de Moncayuelo. Egea de Los Caballeros, Zaragoza. Zona de glaciares del Pleistoceno, Cuaternario. SE Hoja de Sádaba. (por JuanAntonio Ejea-Google)



Embalse -del Río- Malvecino. Ejea de Los Caballeros, Zaragoza. S Hoja de Sádaba. Perspectiva desde el S. Relieve realizado.



Arcillas, limos y areniscas, del Burdigaliense- Aquitaniense, Mioceno, Terciario. W de Bardenas del Castillo. Zaragoza. SE Hoja.



Por el barranco del Río Riquel. Limitado por cerros de areniscas y lutitas del Mioceno, Terciario. S de Uncastillo, Zaragoza. NW Hoja de Luna.



Talud de areniscas y lutitas del Mioceno Inf. Terciario. S de Uncastillo, N de Malpica de Arba, Zaragoza. NW Hoja de Luna.





Talud de areniscas y lutitas del Mioceno Inf. Terciario. S de Uncastillo, N de Malpica de Arba, Zaragoza. NW Hoja de Luna.



Areniscas y lutitas del Mioceno Inf. Terciario. N de El Frago, junto al Río de Biel, Zaragoza, NE Hoja de Luna.



Mallos de Riglos-Huesca. Conglomerados del Mioceno, Terciario. Desde Murillo de Gállego, Zaragoza. NW Hoja de Ayerbe. (por Carles García Deza-Google)



Desde Murillo de Gállego, Zaragoza. Formación de Los Mallos de Riglos-Huesca. Conglomerados del Mioceno, Terciario. NW Hoja de Ayerbe. (por mhgozz@tin-google)



Puente sobre el Río Gállego. Murillo de Gállego, Zaragoza.  
Terciarios. NW Hoja de Ayerbe. (por macp-google)



Firé, uno de los Mallos de Riglos-Huesca, Conglomerados del Mioceno, Terciario, desde Murillo de Gállego, Zaragoza. NW Hoja de Ayerbe. (por Asenvi-Google)



Areniscas y lutitas del Ageniense, Terciario. NE de Santa Eulalia del Gállego. Zaragoza. NE Hoja de Ayerbe.



Lutitas y areniscas del Mioceno Inf, Terciario. NE de Biota, Zaragoza. W Hoja de Luna.





Lutitas y areniscas del Mioceno Inf, Terciario. S de Asín, Zaragoza. W Hoja de Luna.



Detalle del acaravamiento en los tramos de lutitas del Mioceno Inf, Terciario, de la imagen anterior. S de Asín, Zaragoza. W Hoja de Luna.



Lutitas y areniscas del Mioceno Inf, Terciario.  
SW de Orés, Zaragoza. Centro Hoja de Luna.



Areniscas y lutitas del Mioceno Inf. Terciario.  
S de Ores, Zaragoza. NW Hoja de Luna.



Detalle de anterior: Areniscas y lutitas del Mioceno Inf. Terciario. S de Ores, ZaragozaNW Hoja de Luna.



Perspectiva desde el S- relieve realzado-de las formas suaves de los relieves del Terciario, con relleno fluvial, del Cuaternario, de los valles. NW de Lacorvilla, Zaragoza. SE Hoja de Luna- SW de la de Ayerbe.



Embalse de San Bartolomé. En terrenos del Mioceno Inf., Terciario. Biota, Zaragoza. SW Hoja de Luna. (por JIuisSang-Google)



Cuaternarios de Rivas, Zaragoza, desde el Mioceno Inf., del teso de Aznarés. SW Hoja de Luna. (por river\_ana-google)





Areniscas y lutitas del Mioceno Inf., Terciario. W de Lacorvilla, Zaragoza. SE Hoja de Luna.



Embalse de Ardisa. Zaragoza-Huesca. Río Gállego. SW Hoja de Ayerbe. Por la zona de coronación. (por L.A.German-Google)



Miramonte, (E de Casas de Esper), SW de Ardisa. Zaragoza. Terciarios. SW Hoja de Ayerbe. (por JluisSanag-Google)



Pequeño Embalse del Bolaso. E de Bardena del Caudillo, Zaragoza. SW Hoja de Luna. (por pedroj\_ejea\_google)



Riglos. (por WotanHagal-Google)

*Porque nunca podremos explicarnos por qué no se han publicado determinados mapas geológicos de Huesca, o de Toledo, o de..  
Eterna España la de Machado.*



*Vamos al archivo 2 de Zaragoza. Pero antes disfrutemos de La Bardena entre Navarra y Aragón.  
Dando las gracias a esa gente que nos regalan sus preciosos sueños, como Iñaki Sanag-Google.*