



*Paseo Geológico por Zaragoza.*

*Por Luis Ángel Alonso Matilla.*

*Archivo 2.*

Castillo de Sora (por Vicmael-Google)



*Serenidad, fuerza, elegancia..*

Los Aguarales- Valpalmas (por gene50. -google)



Al S de Valpalmas, Zaragoza. NE Hoja de Ejea de Los Caballeros. (por José Luis Gómez López-Google)

Por esta época los de Google habían ido por muy pocas carreteras en el norte de la provincia. En este [Archivo 2 del Paseo Geológico por Zaragoza](#), los Terciarios y Cuaternarios son los que predominan, sobre todo El Aragoniense, Mioceno. El paisaje es suave y con frecuencia una escasa masa forestal habría posibilitado ver algo más.. si los de Google..

Pero, la próxima vez, cuando hagas tu paseo. Para ese entonces has de repasar las siguientes Hojas del Mapa Geológico de España, a escala 1:50.000, del Igme: Fustiñana, 283; Ejea de Los Caballeros, 284; W de la de Almudevar, 285; E de la de Agreda, 319, con la de Tarazona de Aragón, 320; Tauste, 321; Remolinos, 322; Zuera, 323, y la esquina SW de la de Grañen, 324.

No se te olvide además de llevar la cámara de fotos para que luego nos regales, a través de Google, las bellezas por ti encontradas.

Bueno, que te diviertas.

Un saludo de Luis Angel Alonso Matilla.

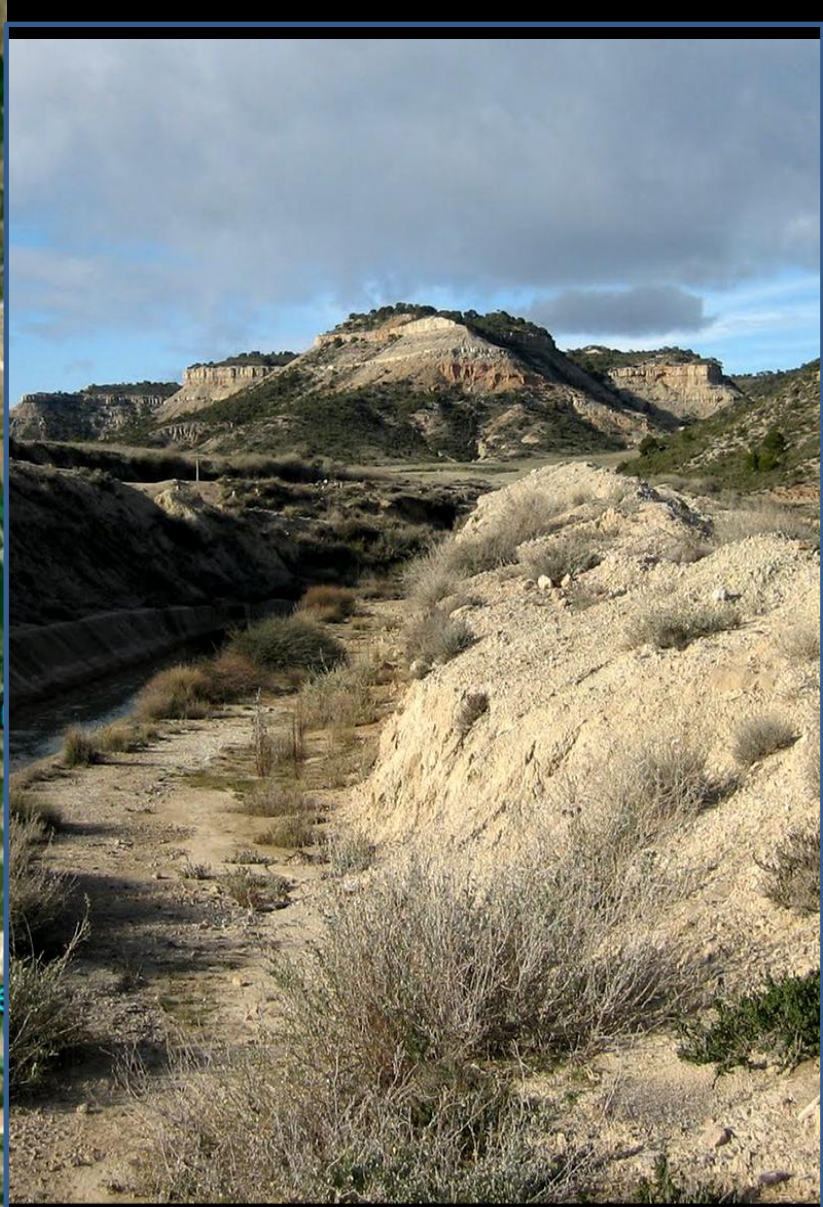
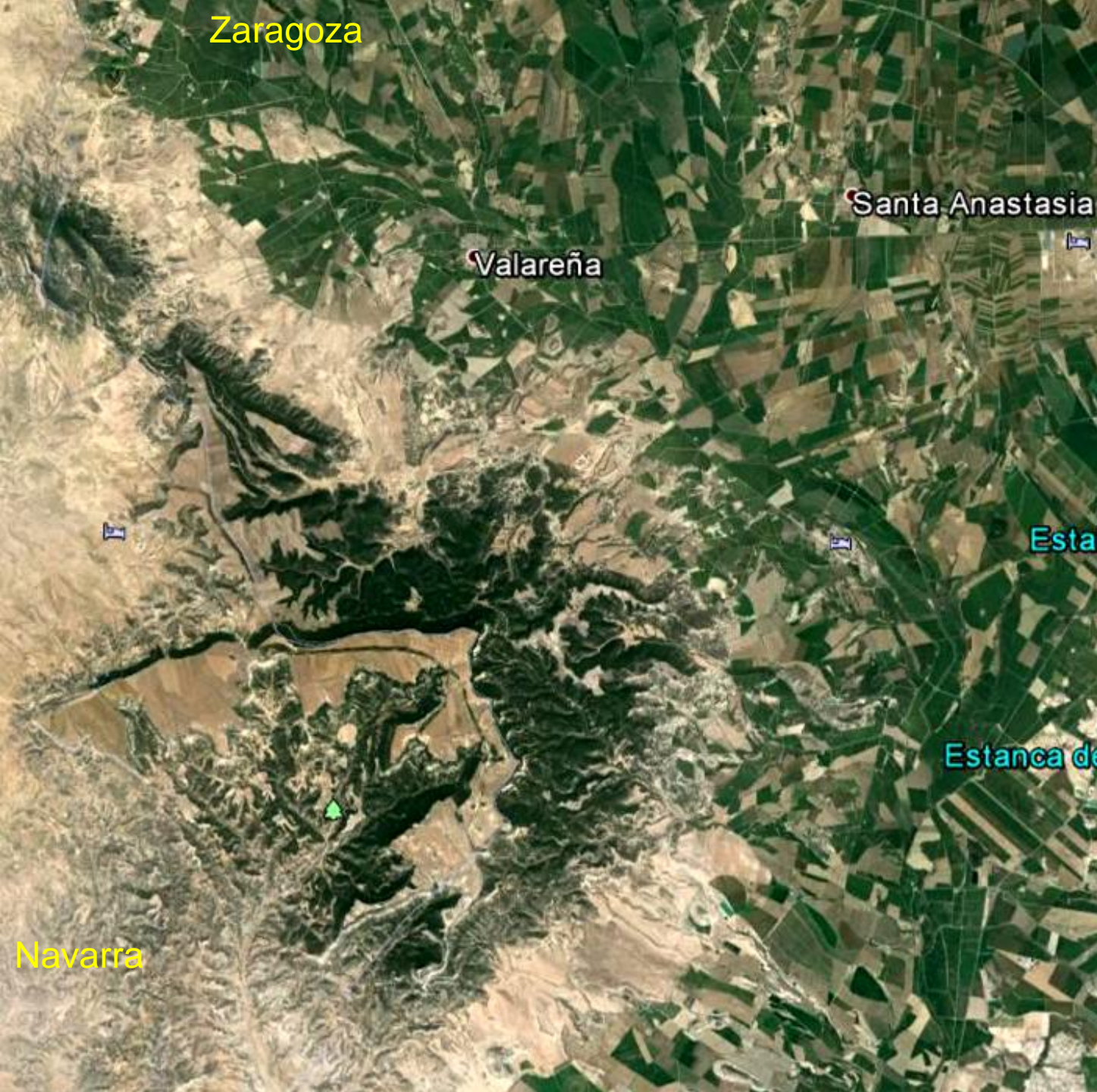

Miocenos, Terciario. SE Hoja. (por jslatorre-google)

Entorno en el E de la Hoja de Fustiñana, 283, Zaragoza- Navarra



Arcillas y margas con capas de caliza, del Aragoniense, Mioceno, Terciario, y campos de depósitos aluviales del Pleistoceno, Cuaternario. Torres de El Bayo, Biota, Zaragoza. NE Hoja de Fustiñana. (por JIuisSanag-Google)



Arcillas y margas ocreas, del Aragoniense, Mioceno, Terciario. Portillo de Santa Margarita. Zaragoza. Centro N Hoja de Fustiñana



Arcillas y margas ocreas con algún nivel calizo- fallado, del Aragoniense, Mioceno, Terciario. Portillo de Santa Margarita. Zaragoza. Centro N Hoja de Fustiñana



Arcillas y margas ocreas con algún nivel calizo- fallado, del Aragoniense, Mioceno, Terciario. Portillo de Santa Margarita. Zaragoza. Centro N Hoja de Fustiñana





Cerros de La Tripa Azul y Nasa Alta. Calizas, margas y arcillas del Aragoniense, Mioceno, Terciario. Al NW del Portillo de Santa Margarita. Navarra-Zaragoza. Centro N Hoja de Fustiñana



Aragoniense, Mioceno, Terciario. Punta La Negra. Ejea de Los Caballeros, Navarra-Zaragoza. SE Hoja de Fustiñana. (por jslatorre-google)



Margas arcillas y areniscas del Aragoniense, Mioceno, Terciario. Caidero Jerónimo. Ejea de Los Caballeros. SE Hoja de Fustiñana. (por jslatorre-google)



Margas arcillas y areniscas del Aragoniense, Mioceno, Terciario. Caideros Ladera. Ejea de Los Caballeros. SE Hoja de Fustiñana. (por jslatorre-google)



Arcillas rojas y margas areniscas y arcillas del Aragoniense, Mioceno, Terciario. La Cuba. Ejea de Los Caballeros. SE Hoja de Fustiñana. (por jslatorre-google)



Margas arcillas y areniscas del Aragoniense, Mioceno, Terciario. Caidero Camino Val de Cuadros. Ejea de Los Caballeros. SE Hoja de Fustiñana. (por jslatorre-google)



Campos en Cuaternario y cerros del Aragoniense, Mioceno, Terciario. Plana Sancho Abarca, Ejea de Los Caballeros. SE Hoja de Fustiñana. (por jslatorre-google)



Arcillas rojas con areniscas, calizas y margas, del Aragoniense, Mioceno, Terciario. Punta Monje. Tauste, Zaragoza. SE Hoja de Fustiñana. (por jslatorre-google)





Río Arba. N de Tauste, Zaragoza. SE Hoja de Fustiñana. (por jslatorre-google)

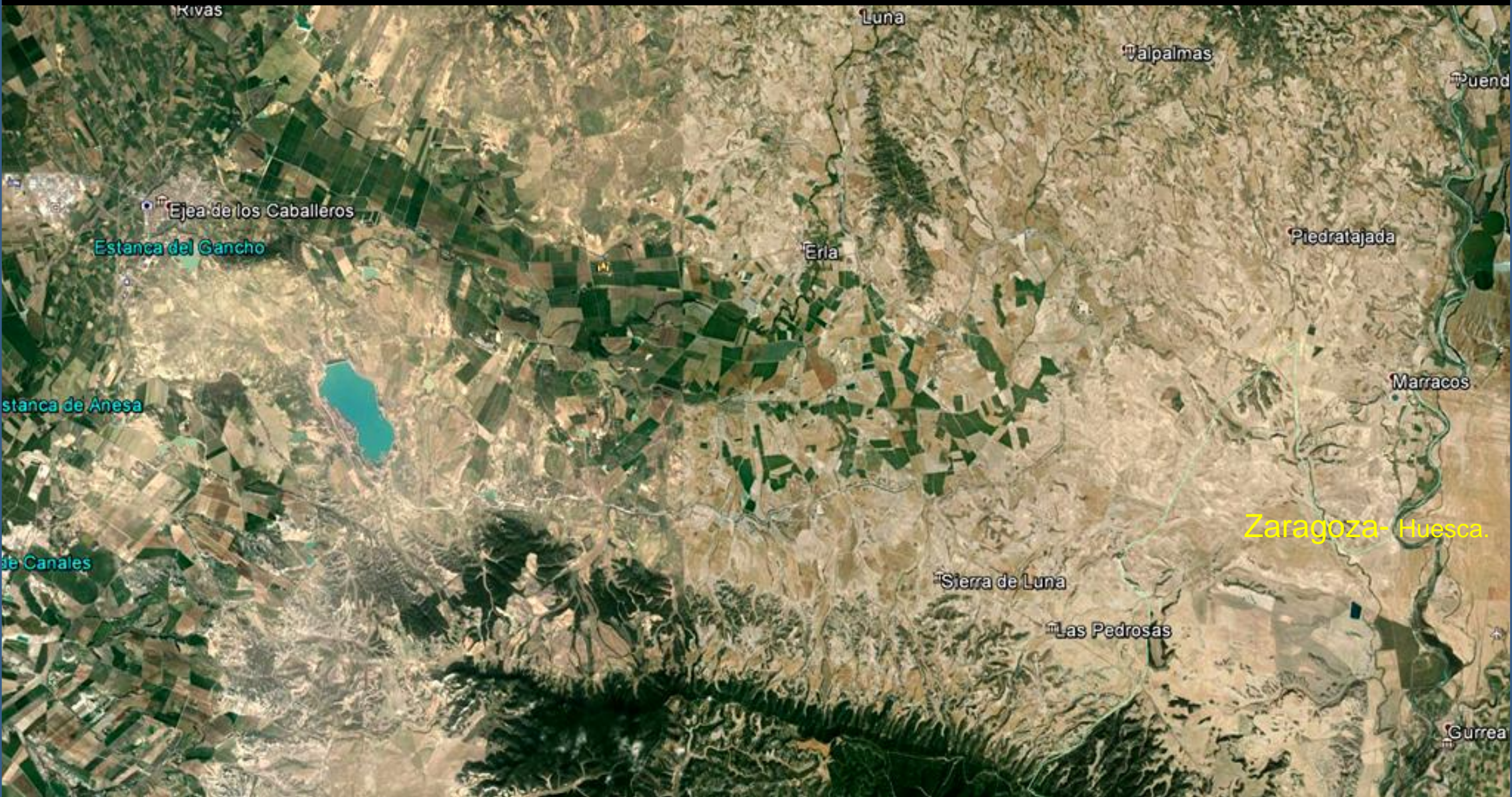

Entorno en las Hojas de Ejea de Los Caballeros, 284, y Almudevar, 285. Zaragoza- Huesca.



Río Arba de Biel, al S de Luna, Zaragoza. NE Hoja de Ejea de Los Caballeros. (por Javier Moreno Rufas-Google)

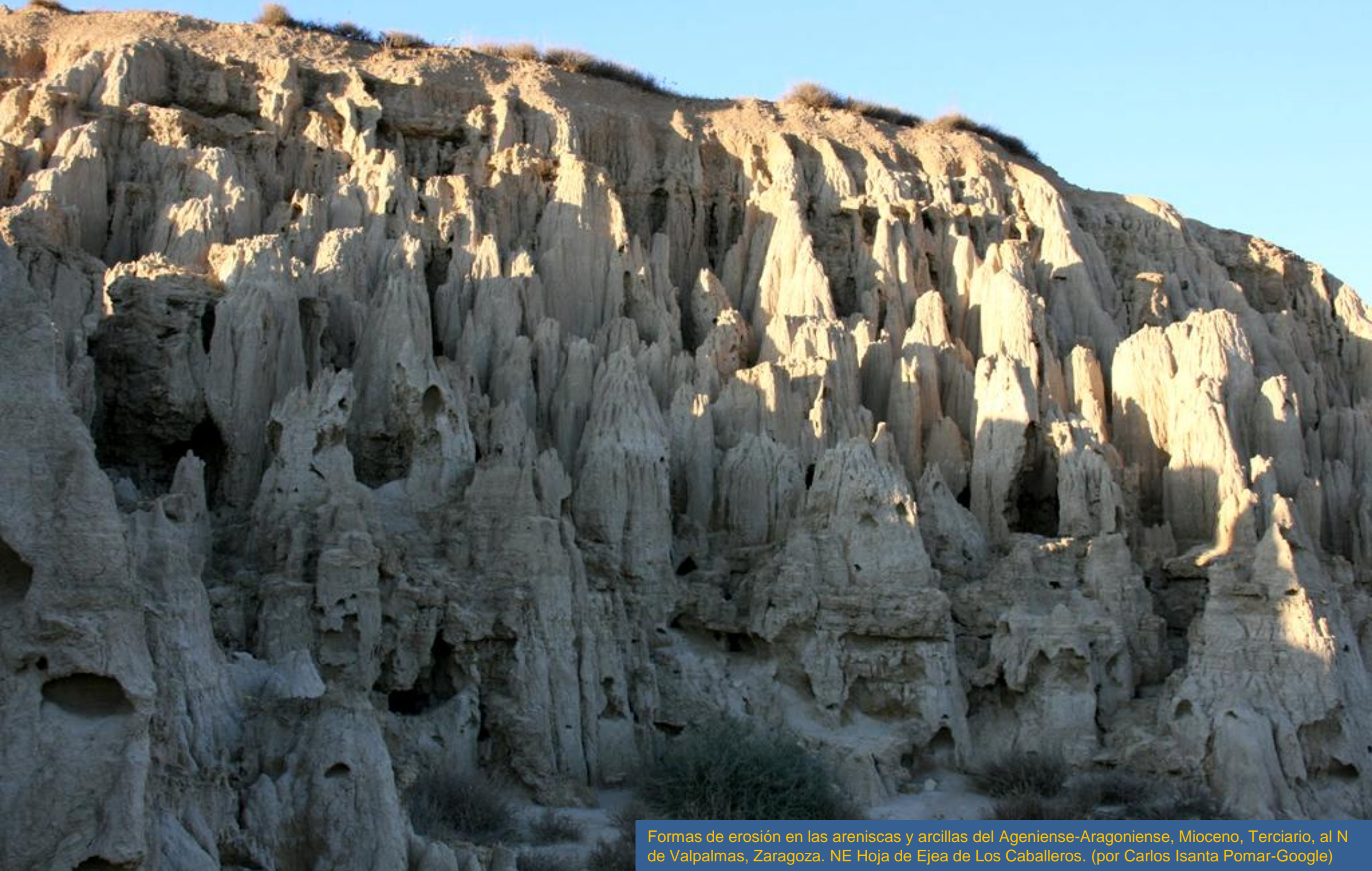

Formas de erosión en las areniscas y arcillas del Ageniense-Aragoniense, Mioceno, Terciario, al N de Valpalmas, Zaragoza. NE Hoja de Ejea de Los Caballeros. (por Carlos Isanta Pomar-Google)



Formas de erosión en las areniscas y arcillas del Ageniense-Aragoniense, Mioceno, Terciario, al N de Valpalmas, Zaragoza. NE Hoja de Ejea de Los Caballeros. (por Carlos Isanta Pomar-Google)



Formas de erosión en las areniscas y arcillas del Ageniense-Aragoniense, Mioceno, Terciario, al S de Valpalmas, Zaragoza. NE Hoja de Ejea de Los Caballeros. (por alberto callau-google)



Formas de erosión en las areniscas y arcillas del Ageniense-Aragoniense, Mioceno, Terciario, al S de Valpalmas, Zaragoza. NE Hoja de Ejea de Los Caballeros. (por José Luis Gómez López-Google)

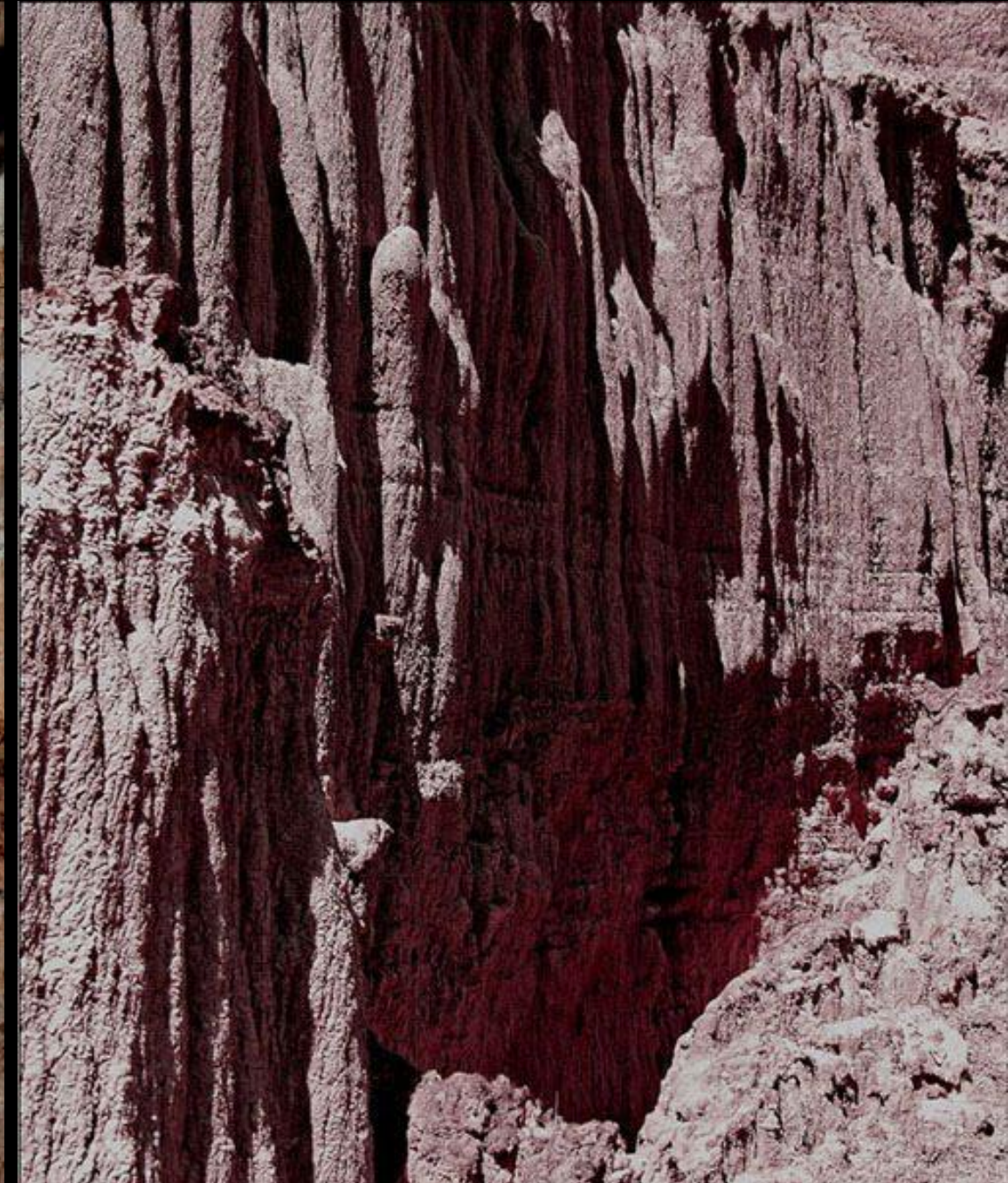

Formas de erosión en las areniscas y arcillas del Ageniense-Aragoniense, Mioceno, Terciario, al E de Valpalmas, Zaragoza. NW Hoja de Almudevar. (por Vicmael -Google)



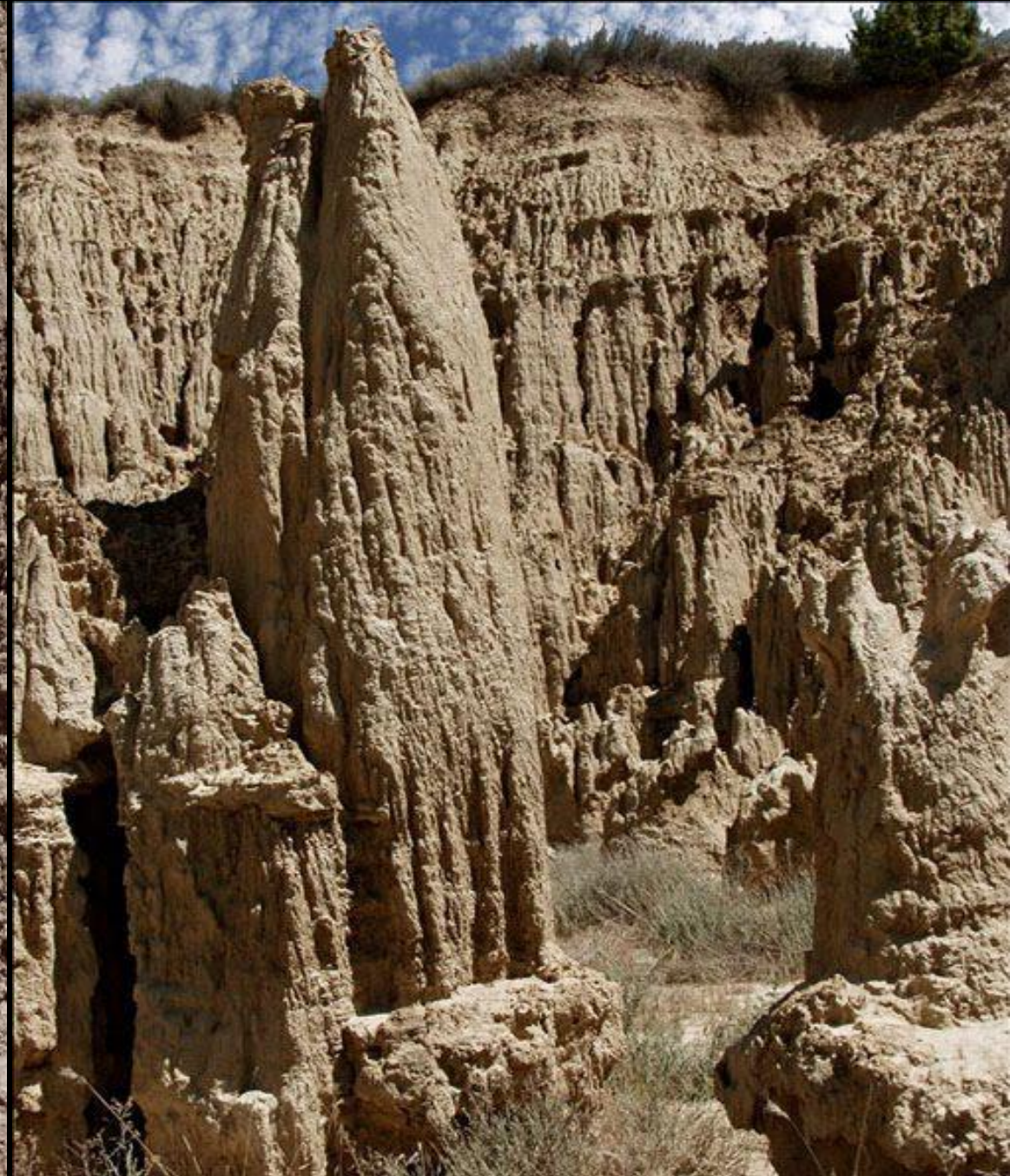
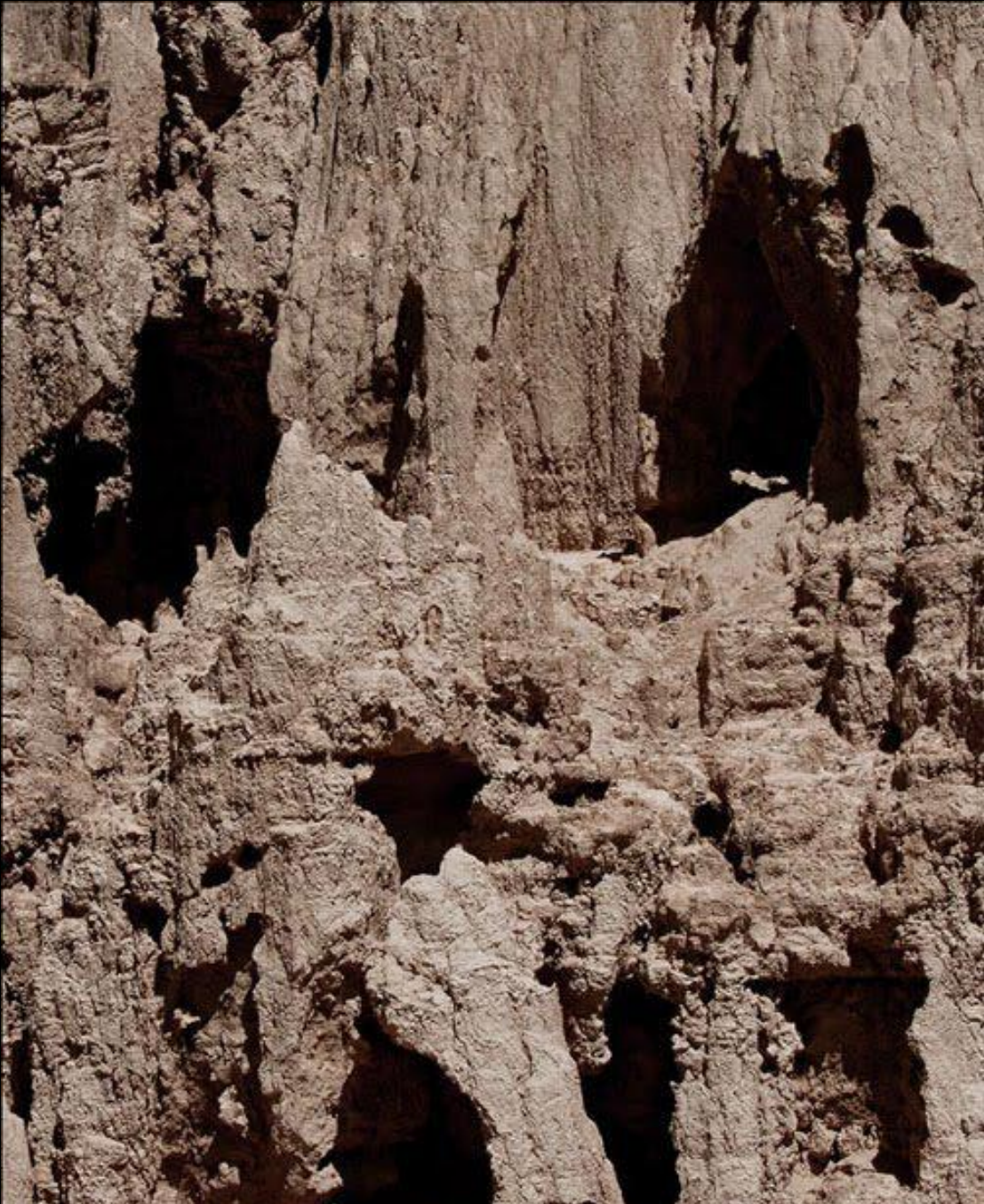

Formas de erosión en las areniscas y arcillas del Ageniense-Aragoniense, Mioceno, Terciario, al E de Valpalmas, Zaragoza. NW Hoja de Almudevar. (por Vicmael -Google)



Formas de erosión en las areniscas y arcillas del Ageniense-Aragoniense, Mioceno, Terciario, al E de Valpalmas, Zaragoza. NW Hoja de Almudevar. (por Vicmael -Google)



Formas de erosión en las areniscas y arcillas del Ageniense-Aragoniense, Mioceno, Terciario, al S de Valpalmas, Zaragoza. NE Hoja de Ejea de Los Caballeros. (por José Luis Gómez López-Google) Y el mismo terreno sin esa erosión (por P Balla (Paolo)-Google)



Formas de erosión en las areniscas y arcillas del Ageniense-Aragoniense, Mioceno, Terciario, al N de Valpalmas, Zaragoza. NE Hoja de Ejea de Los Caballeros. (por Carlos Isanta Pomar-Google)



Llanuras en las areniscas y arcillas del Ageniense-Aragoniense, Mioceno, Terciario, SW de Valpalmas, Zaragoza. NE Hoja de Ejea de Los Caballeros.



Campos en las terrazas del Río Arba, y el Terciario. Erla, Zaragoza. Al fondo el Moncayo. NE Hoja de Ejea de Los Caballeros. (por Carlos Isanta Pomar-Google)



Relieve de areniscas, margas y calizas del Aragoniense y llanuras de areniscas y arcillas del Ageniense-Aragoniense, Mioceno, Terciario. Santuario de Monlora al E de Luna, Zaragoza. (por ec\_jgl-google)



Areniscas y arcillas del Aragoniense, Mioceno, Terciario. S del Santuario de Monlora al E de Luna , Zaragoza. NE Hoja de Ejea de Los Caballeros.



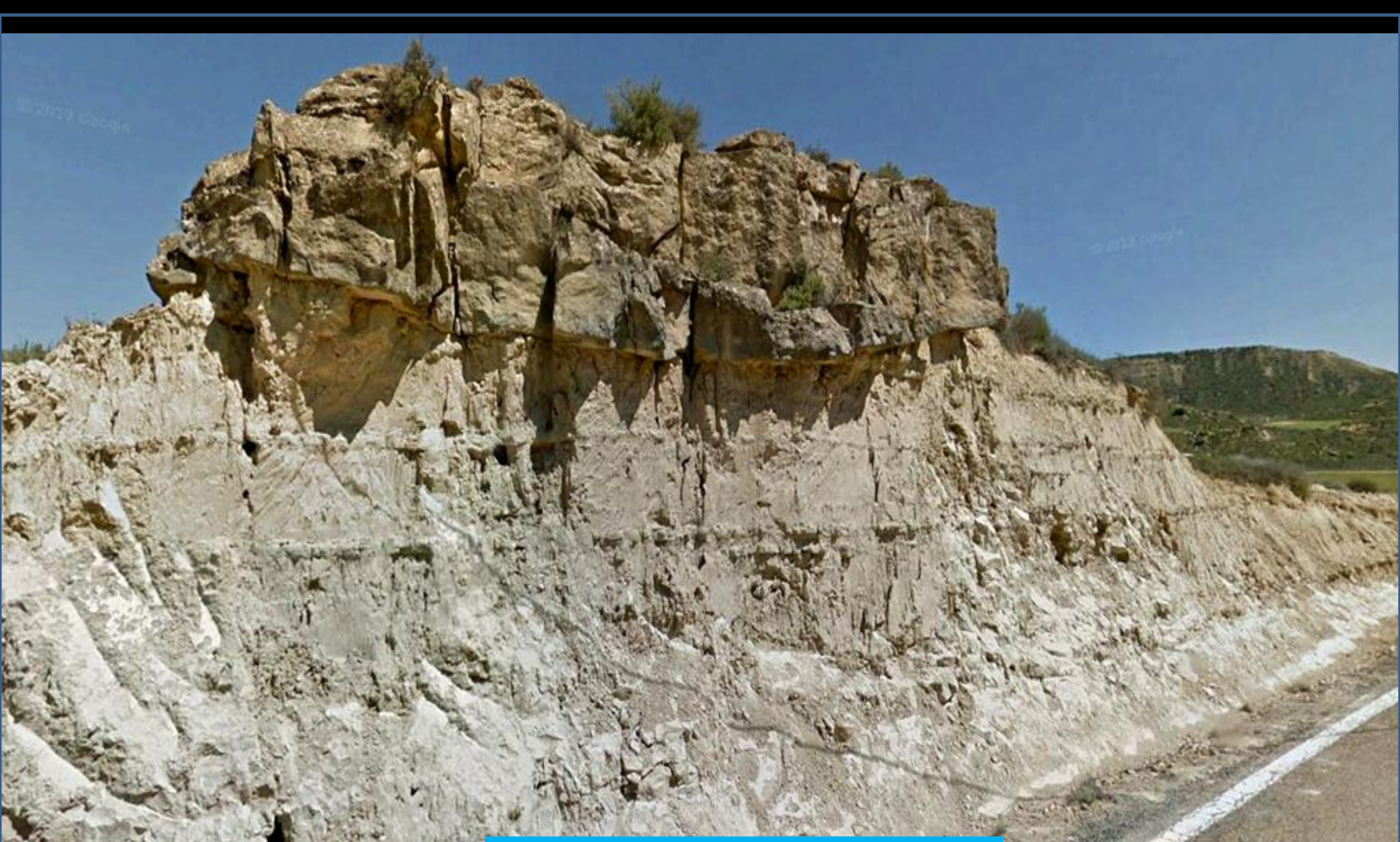

Areniscas y arcillas del Ageniense-Aragoniense, Mioceno, Terciario, E de Erla, Zaragoza. NE Hoja de Ejea de Los Caballeros.



Estanca del Gancho, S de Ejea de Los Caballeros, Zaragoza. NW Hoja. (por mariadel/malgor-google)



Embalse de Laverné, SE de Ejea de Los Caballeros, Zaragoza. Zona de Miocenos, Terciarios. NW Hoja. (por josearbea/pedroj\_ejea-google)



Meandro del Gállego por Marracos, Zaragoza. NE Hoja de Almudevar. Miocenos del pueblo y en el meandro. (por marracos-google)



Areniscas y arcillas del Ageniense-Aragoniense, Mioceno, Terciario, E de Marracos, Zaragoza. NE Hoja de Almudevar.



Margas, areniscas y arcillas del Aragoniense, Mioceno, Terciario. Castillo de Sora, Castejón de Valdejasa, Zaragoza. SW Hoja de Ejea de Los Caballeros. (por Vicmael-Google)



Detalle en anterior: Areniscas y arcillas del Aragoniense, Mioceno, Terciario. Castillo de Sora, Castejón de Valdejasa, Zaragoza. SW Hoja de Ejea de Los Caballeros. (por Vicmael-Google)



Detalle de anterior: Margas, areniscas y arcillas del Aragoniense, Mioceno, Terciario. Castillo de Sora, Castejón de Valdejasa, Zaragoza. SW Hoja de Ejea de Los Caballeros. (por Vicmael-Google)





Margas, areniscas y arcillas del Aragoniense, Mioceno, Terciario. Castillo de Sora, Castejón de Valdejasa, Zaragoza. SW Hoja de Ejea de Los Caballeros. (por Asenvi-Google)



Miocenos, Terciarios. Monlora en Castejón de Valdejasa, Zaragoza. SE Hoja de Ejea de Los Caballeros. (por boira49-google)



Cascante

Balsa de Valpertuna

amaza  
Navarra

Tarazona

Soria. Zaragoza

ituénigo

Entorno en las Hojas de: E de la de Agreda, 319, y la de Tarazona de Aragón, 320. Navarra- Zaragoza- Soria.



Por los Cuaternarios fluviales- del río Quéiles- del N de Malón,  
Zaragoza. NE Hoja de Tarazona de Aragón. (por anbar 11-google)



Arcillas y limos con canales de areniscas. Vindoboniense, Mioceno, Terciario. SW de Navallas, Zaragoza. NW Hoja de Tarazona de Aragón.



Arcillas y limos con canales de areniscas. Vindoboniense, Mioceno, Terciario. SW de Navallas, Zaragoza. NW Hoja de Tarazona de Aragón.



Perspectiva desde el W del cerro de Munegre, al S de Malón, Zaragoza. Arcillas calcáreas y limos rojos, del Aquitaniense, Mioceno, Terciario. Hoja de Tarazona de Aragón.



Por los campos de arcillas y yesos del Vindoboniense, Mioceno, Terciario.  
SE de Malón, entre Zaragoza y Huesca. NE Hoja de Tarazona de Aragón.





Conglomerados, lentejones areniscosos y limos. Vindoboniense-Pontiense, Mioceno, Terciario. Túnel Soria-Castejón. Tarazona, Zaragoza. Entre Hojas de Agreda y Tarazona de Aragón. (por JmTaboada-Google)



Aspectos diferenciales entre la zona de yesos y arcillas del Vindoboniense- a la derecha-, y las arcillas y limos pardos del Aquitaniense,- a la izquierda- Miocenos, Terciarios. SW de Cunchillos, Zaragoza. Centro S Hoja de Tarazona de Aragón.



Conglomerados con lentejones areniscosos, del Vindoboniense-Pontiense, Mioceno, Terciario. Cuesta Boya, al W de Torrellas, Zaragoza. SW Hoja de Tarazona de Aragón.



Conglomerados con lentejones areniscosos, del Vindoboniense-Pontiense, Mioceno, Terciario. Cuesta Boya, al W de Torrellas, Zaragoza. SW Hoja de Tarazona de Aragón.



Arcillas calcáreas del Aquitaniense, Mioceno, Terciario. SE de Cunchillos, Zaragoza. SE Hoja de Tarazona de Aragón.



Campos en las arcillas calcáreas del Aquitaniense, Mioceno, Terciario. SE de Cunchillos, Zaragoza. SE Hoja de Tarazona de Aragón.



Calizas de algas, del Pontiense, Mioceno, Terciario. S de El Buste, Zaragoza. SE Hoja de Tarazona de Aragón.



Embalse del Val, W de Los Fayos, Zaragoza. SW Hoja de Tarazona de Aragón.  
Zona de conglomerados del Vindoboniense- Pontienne, Mioceno, Terciario.





Cerrada del Embalse del Val desde La Diezma. Zona de conglomerados del Vindoboniense- Pontienne, Mioceno, Terciario. W de Los Fayos, Zaragoza. SW Hoja de Tarazona de Aragón. (por alruga-google)



Conglomerados del Vindoboniense- Pontiense, Mioceno, Terciario. Embalse del Val, W de Los Fayos, Zaragoza. SW Hoja de Tarazona de Aragón. (por Pedro Sainz-Google)



Conglomerados del Vindoboniense- Pontiene, Mioceno, Terciario. N de Los Fayos, Zaragoza. SW Hoja de Tarazona de Aragón. (por AnitaAR-Google)



A la izquierda la cerrada del Embalse de Val. Conglomerados del Vindoboniense- Ponticense, Mioceno, Terciario. Río encauzado. En Los Fayos, Zaragoza. SW Hoja de Tarazona de Aragón.



Conglomerados del Vindoboniense- Pontiense, Mioceno, Terciario. En Los Fayos, Zaragoza. SW Hoja de Tarazona de Aragón. (por GeminoidF-Google)



Cerrada del Embalse de Val. Conglomerados del Vindoboniense- Pontense, Mioceno, Terciario. Río encauzado. En Los Fayos, Zaragoza. SW Hoja de Tarazona de Aragón.



Conglomerados del Vindoboniense- Ponticense, Mioceno, Terciario. En el S de Los Fayos, Zaragoza. SW Hoja de Tarazona de Aragón. (por Ocminter octavio/Jesús Calvo Dominguez-Google)

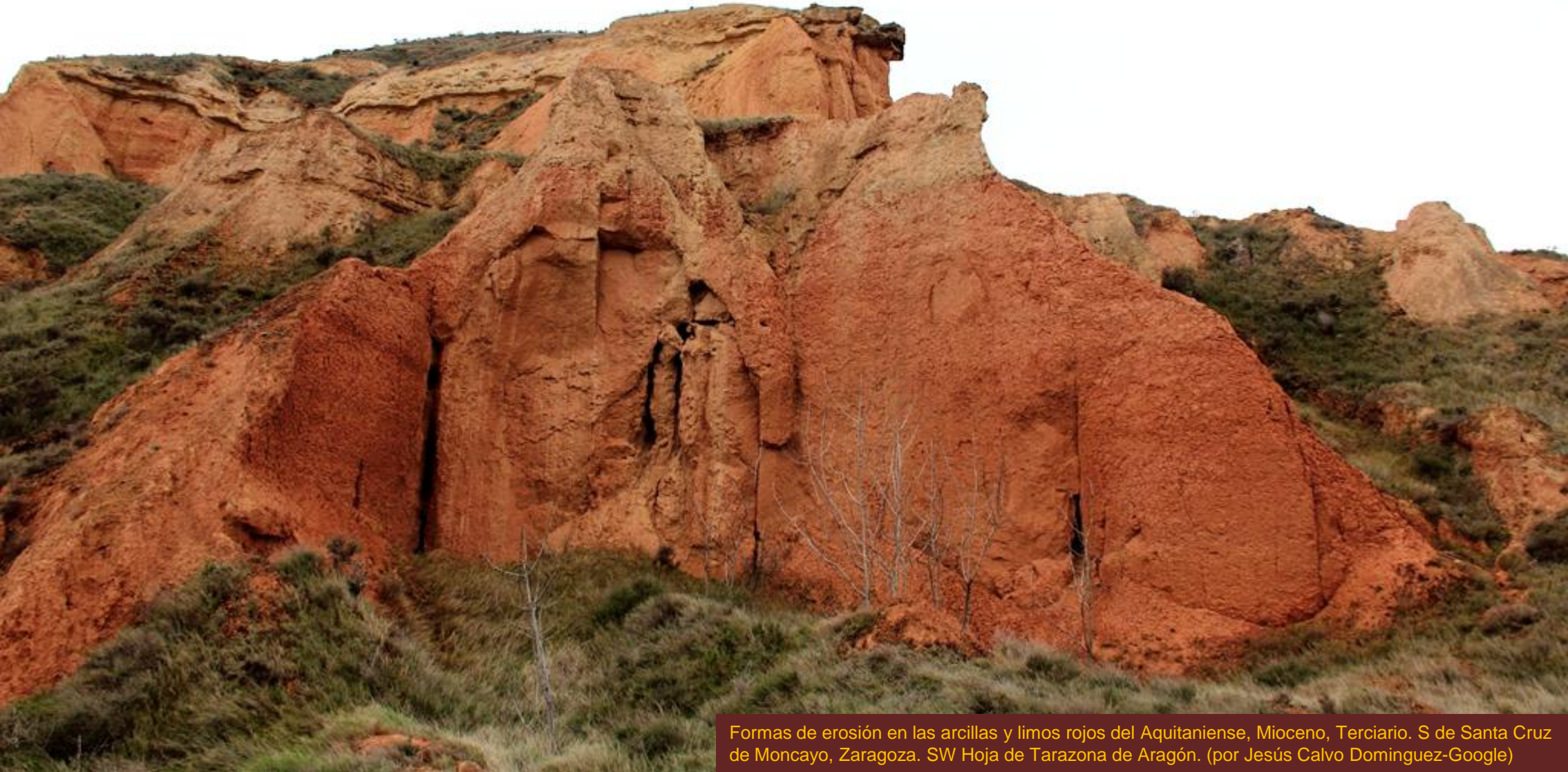

Formas de erosión en las arcillas y limos rojos del Aquitaniense, Mioceno, Terciario. S de Santa Cruz de Moncayo, Zaragoza. SW Hoja de Tarazona de Aragón. (por Jesús Calvo Domínguez-Google)





Formas de erosión de las arcillas y limos rojos del Aquitaniense, Mioceno, Terciario y los conglomerados del Aquitaniense-Pontienne, La Diezma, S de Santa Cruz de Moncayo, Zaragoza. SW Hoja de Tarazona de Aragón. (por Oscar Lagota Sanchez-Google)



Formas de erosión de las arcillas y limos rojos del Aquitaniense, Mioceno, Terciario. La Diezma, S de Santa Cruz de Moncayo, Zaragoza. SW Hoja de Tarazona de Aragón.



Al N de la anterior: arcillas, limos rojos y algo de conglomerado, del Aquitaniense, Mioceno, Terciario. Zona de La Diezma, S de Santa Cruz de Moncayo, Zaragoza. SW Hoja de Tarazona de Aragón.



Talud en las arcillas, arenas y calizas arcillosas del Aquitaniense, Mioceno, Terciario. SE de Grisel, Zaragoza. SW Hoja de Tarazona de Aragón.



Junto a la anterior: Taludes en las arcillas, arenas y calizas arcillosas del Aquitaniense, Mioceno, Terciario. SE de Grisel, Zaragoza. SW Hoja de Tarazona de Aragón.



Detalle en anterior: Talud en las arcillas, arenas y calizas arcillosas del Aquitaniense, Mioceno, Terciario. SE de Grisel, Zaragoza. SW Hoja de Tarazona de Aragón.



La encina .. y El Moncayo. Desde el S de la Hoja de Tarazona de Aragón. (por Jesús Calvo Domínguez-Google)

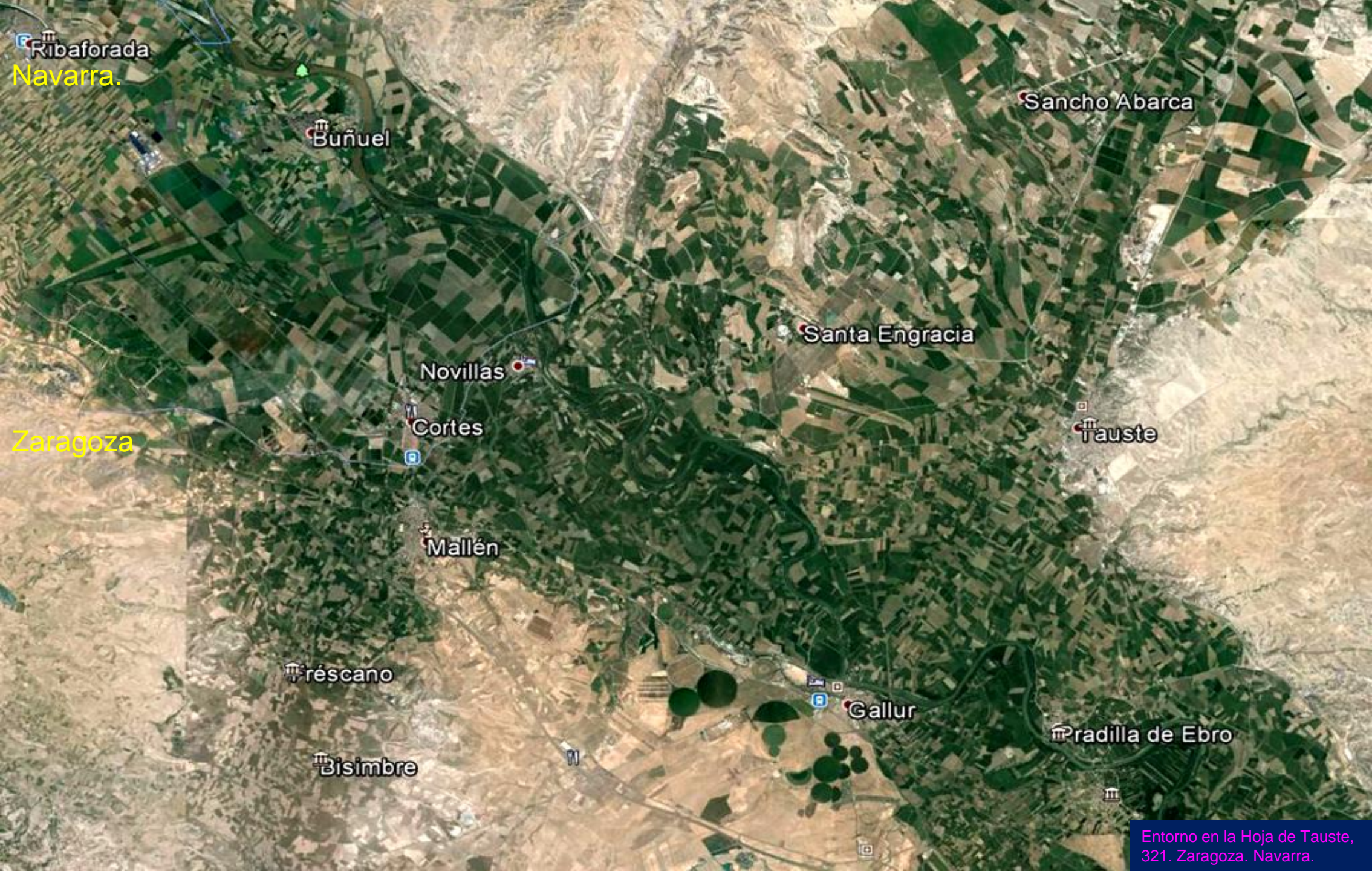

Ribaforada  
Navarra.

Buñuel

Sancho Abarca

Zaragoza

Novillas

Santa Engracia

Cortes

Tauste

Mallén

Tréscano

Gallur

Bisimbre

Pradilla de Ebro

Entorno en la Hoja de Tauste,  
321. Zaragoza. Navarra.





Humedal El Alcarabán, Tauste, Zaragoza. Cerros de Miocenos. NE Hoja. (por mmontolar-google)



Cerros de arcillas calcáreas y limos rojos y grises con capas delgadas de arenisca, del Mioceno, Terciario. NE de Novillas, Zaragoza. NW Hoja de Tauste.



Río Ebro, al SE de Novillas, Zaragoza. Centro W Hoja de Tauste. (por Angel Cb-Google)



Meandros del Río Ebro, al SE de Novillas, Zaragoza. Centro W Hoja de Tauste.



Yesos y arcillas calcáreas grises del Aquitaniense-Burdigaliense, Mioceno, Terciario, al N de Tauste, Zaragoza. NE Hoja. (por jslatorre-google)



Detalle de los yesos y arcillas calcáreas grises del Aquitaniense-Burdigaliense, Mioceno, Terciario, al N de Tauste, Zaragoza. NE Hoja. (por jslatorre-google)



Terrenos de yesos y arcillas calcáreas grises del Aquitaniense-Burdigaliense, Mioceno, Terciario, al E de Tauste, Zaragoza. E Hoja.



Vista de campo de los yesos y arcillas calcáreas grises del Aquitaniense-Burdigaliense, Mioceno, Terciario, al E de Tauste, Zaragoza. E Hoja. De Imagen anterior





Zona de yesos y arcillas calcáreas grises del Aquitaniense-Burdigaliense, Mioceno, Terciario. Barranco Valdebolbi, SE de Tauste. E Hoja.



Yesos y arcillas calcáreas grises y rojizas, del Aquitaniense-Burdigaliense, Mioceno, Terciario. SE de Ermita de Santa Ana, SE de Tauste, Zaragoza. SE Hoja.



Yesos y arcillas calcáreas grises y rojizas, del Aquitaniense-Burdigaliense, Mioceno, Terciario. SE de Ermita de Santa Ana, SE de Tauste, Zaragoza. SE Hoja.



Yesos y arcillas calcáreas grises y rojizas, del Aquitaniense-Burdigaliense, Mioceno, Terciario. SE de Ermita de Santa Ana, SE de Tauste, Zaragoza. SE Hoja.



Río Ebro por Garrur, Zaragoza. La vega, Cuaternaria, y el pueblo en los yesos, arcillas y limos del Vindoboniense, Mioceno, Terciario./ Detalle del puente. SE Hoja de Tauste. (por Javier Piris/ Carles ebrenc-Google)



Morfología de los materiales: A la izquierda los Cuaternarios de terrazas del Río Ebro; a la derecha los yesos, arcillas y limos del Burdigaliense-Aquitaniense, Mioceno, Terciario. E de Pradilla de Ebro, Zaragoza. SE Hoja de Tauste.

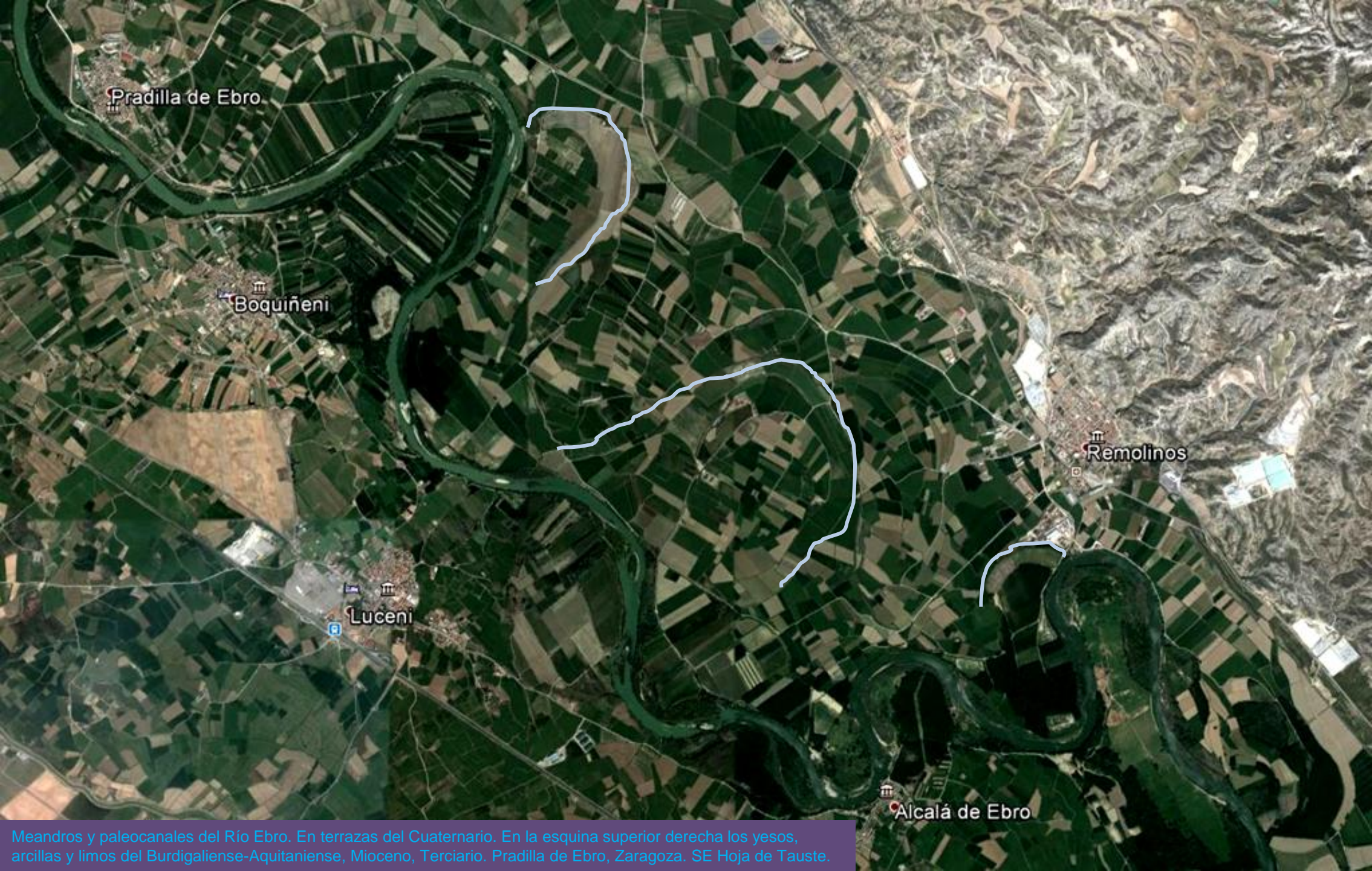

Pradilla de Ebro

Boquiñeni

Luceni

Remolinos

Alcalá de Ebro

Meandros y paleocanales del Río Ebro. En terrazas del Cuaternario. En la esquina superior derecha los yesos, arcillas y limos del Burdigaliense-Aquitaniense, Mioceno, Terciario. Pradilla de Ebro, Zaragoza. SE Hoja de Tauste.



Yesos, arcillas y limos del Burdigaliense-Aquitaniense, Mioceno, Terciario. E de Pradilla de Ebro, Zaragoza. SE Hoja de Tauste.





Yesos, arcillas y limos del Burdigaliense-Aquitaniense, Mioceno, Terciario. E de Pradilla de Ebro, Zaragoza. SE Hoja de Tauste.



Yesos, arcillas y limos del Burdigaliense-Aquitaniense, Mioceno, Terciario. SE de Pradilla de Ebro, Zaragoza. SE Hoja de Tauste



Canal Imperial de Aragón. Gallur, Zaragoza.  
SE Hoja de Tauste. (por arregueses-google)



El pueblo de Magallón, Zaragoza, sobre arcillas calcáreas y limos pardo rojizos del Mioceno, Terciario. En primer plano terrazas del Ebro; al fondo El Moncayo. SW Hoja de Tauste. (por Javier Piris-Google)

Castejón de Valdejasa

molinos

Entorno en la Hoja de Remolinos, 322, Zaragoza- Huesca.





Alternancia de margas con calizas margosas sobre margas con yesos, del Aragoniense, Mioceno, Terciario. S de Casas de Los Guardas, Zaragoza. NW Hoja de Remolinos.



Detalle de anterior: Alternancia de margas con calizas margosas sobre margas con yesos, del Aragoniense, Mioceno, Terciario. S de Casas de Los Guardas, Zaragoza. NW Hoja de Remolinos.



Alternancia de margas con calizas margosas sobre margas con yesos, del Aragoniense, Mioceno, Terciario. SE de Casas de Los Guardas, Zaragoza. NW Hoja de Remolinos.





Flanco E- del Mioceno, Terciario- del Val de Prior Cuaternario fluvial.  
SE de Castejón de Valdejasa, Zaragoza. NE Hoja de Remedios.



Balsa de Putamariz y cerros del Mioceno, Terciario. Tauste, Zaragoza. NW Hoja de Remolinos. (por jslatorre-google)



Balsa del Pozo en terrenos del Cuaternario. Tauste, Zaragoza.  
NW Hoja de Remolinos. (por jslatorre-google)



Margas grises, calizas, yesos. Aragoniense, Mioceno, Terciario. Puntas del Vasallo, Tauste, Zaragoza. NE Hoja de Remolinos. (por jslatorre-google)



Calizas y margas del Aragoniense, Mioceno, Terciario. Montes de Castejón de Valdejasa, Zaragoza. NE Hoja de Remolinos.



Detalle de anterior: Calizas y margas del Aragoniense, Mioceno, Terciario. Montes de Castejón de Valdejasa, Zaragoza. NE Hoja de Remolinos.



Cerros de yesos con margas, del Aragoniense, Mioceno, Terciario. Las Fuesas, Tauste, Zaragoza. W Hoja de Remolinos. (por jslatorre-google)



Balsa Garcés. Terrenos de coluvión, Cuaternario. Cerros de Miocenos. Tauste, Zaragoza. SW Hoja de Remolinos. (por jslatorre-google)



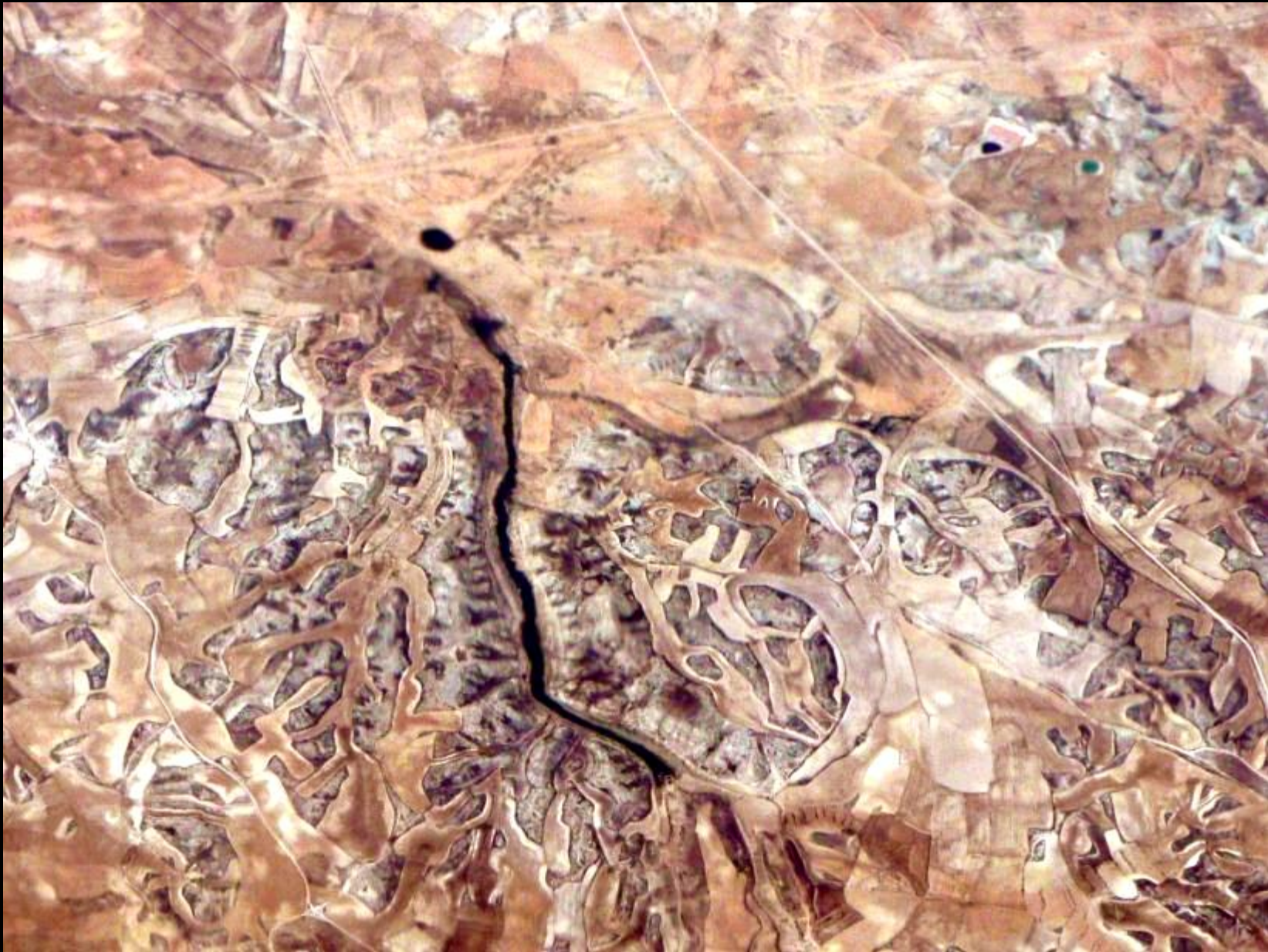

Aragoniense, Mioceno, Terciario, y Cuaternarios, desde el aire. Tauste, Zaragoza. Centro W Hoja de Remolinos. (por flor\_de\_loto-google)



Hacia las llanuras de los Cuaternarios coluviales desde los Miocenos, Terciarios de la Sierra de Monte Alto, al E. Tauste, Zaragoza. Centro W Hoja de Remolinos. (por jslatorre-google)



Calizas y margas del Aragoniense, Mioceno, Terciario. S de Loma de Corral de Esteban. Tauste, Zaragoza. Centro E W Hoja de Remolinos.



Detalle de anterior: Calizas y margas del Aragoniense, Mioceno, Terciario. S de Loma de Corral de Esteban. Tauste, Zaragoza. Centro E W Hoja de Remolinos.



Cerros de calizas y margas del Aragoniense, Mioceno, Terciario. La Cuenca, Zuera, Zaragoza. E Hoja de Remolinos. (por antonio aller-google)



Cerros –fallados-del Aragoniense, Mioceno, Terciario. Cabezo Seladices, Tauste, Zaragoza. Centro W Hoja de Remolinos. (por jslatorre-google)



Margas grises y calizas, del Aragoniense, Mioceno, Terciario, y glacia Cuaternario. Subida Artajona, Tauste, Zaragoza. SW Hoja de Remolinos. (por jslatorre-google)

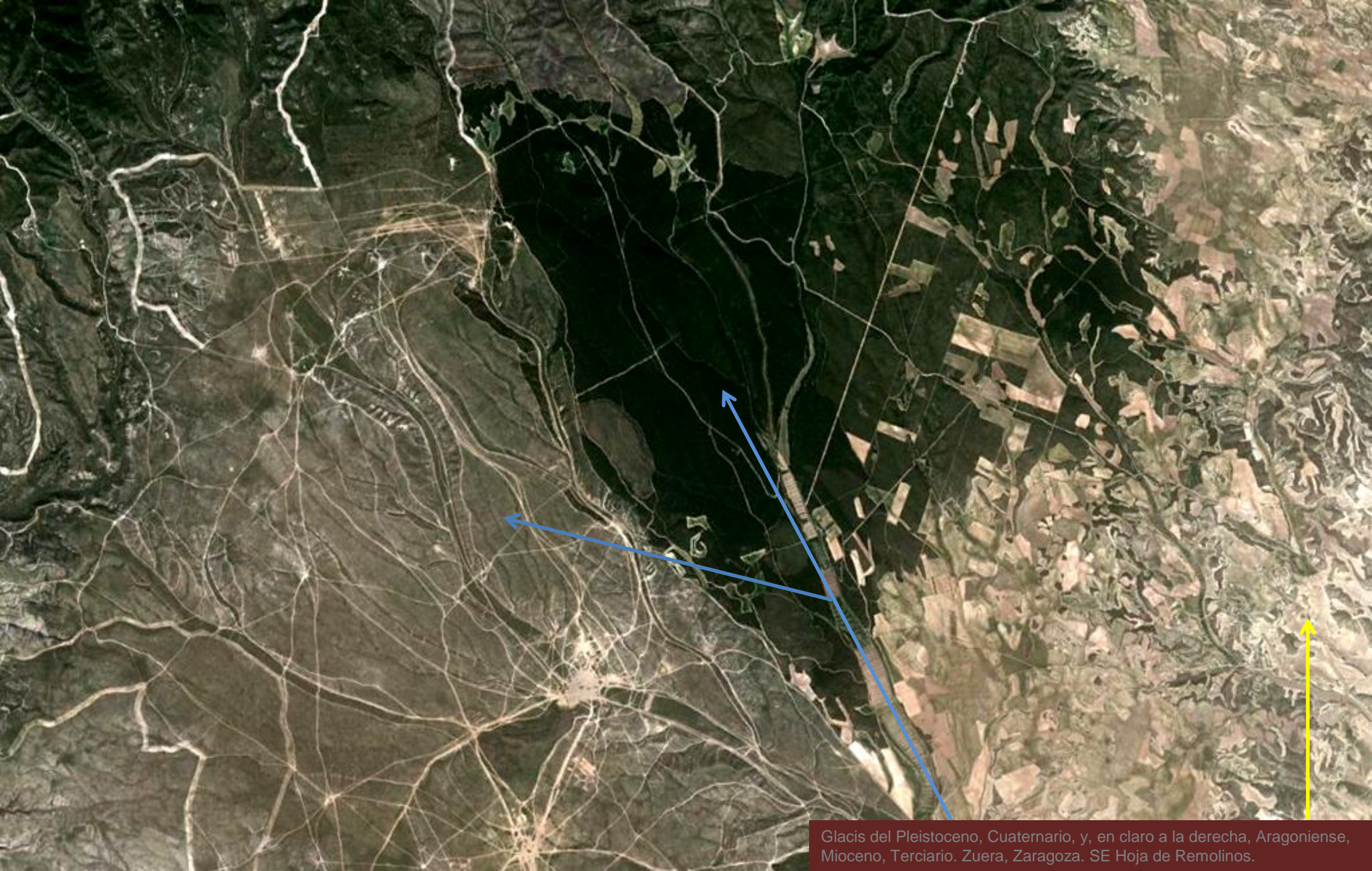

Glacis del Pleistoceno, Cuaternario, y, en claro a la derecha, Aragoniense, Mioceno, Terciario. Zuera, Zaragoza. SE Hoja de Remolinos.





Yesos, margas y calizas del Aragoniense, Mioceno, Terciario. Monte Pola, Torres de Berrellén, Zaragoza. SW Hoja de Remolinos. (por jslatorre-google)



Monte Tauste desde las calizas del Aragoniense, Mioceno, Terciario, de La Puntaza, Llanuras con Cuaternario y algún Terciario. SW Hoja de Remolinos. (por jslatorre-google)



Margas grises, calizas y margas, del Aragoniense, Mioceno Terciario. Monte Puntaza, desde el S. NW de remolinos, Zaragoza. SW Hoja. (Por jslatorre-google)



Aragoniense, Mioceno, Terciario. Monte Remolinos, NW del pueblo, Zaragoza. SW Hoja. (por jslatorre-google)



Aragoniense margoso y de yesos tabulares, Mioceno, Terciario. NW de Remolinos, Zaragoza. SW Hoja.





Zona con yesos tabulares con margas, del Aragoniense, Mioceno, Terciario. La Atalaya. NW de Remolinos, Zaragoza. SW Hoja.



Casas cuevas en Remolinos, Zaragoza. Zona de margas y calizas margosas, yesos tabulares con calcisistitas. Aragoniense, Mioceno, Terciario. SW Hoja. (por José Luis Oroñez-Google)





Yesos tabulares con calcisistitas. Aragoniense, Mioceno, Terciario. En el NE de Remolinos, Zaragoza. SW Hoja.



Yesos tabulares con calcisistitas. Aragoniense, Mioceno, Terciario. En el NE de Remolinos, Zaragoza. SW Hoja.

Huesca.

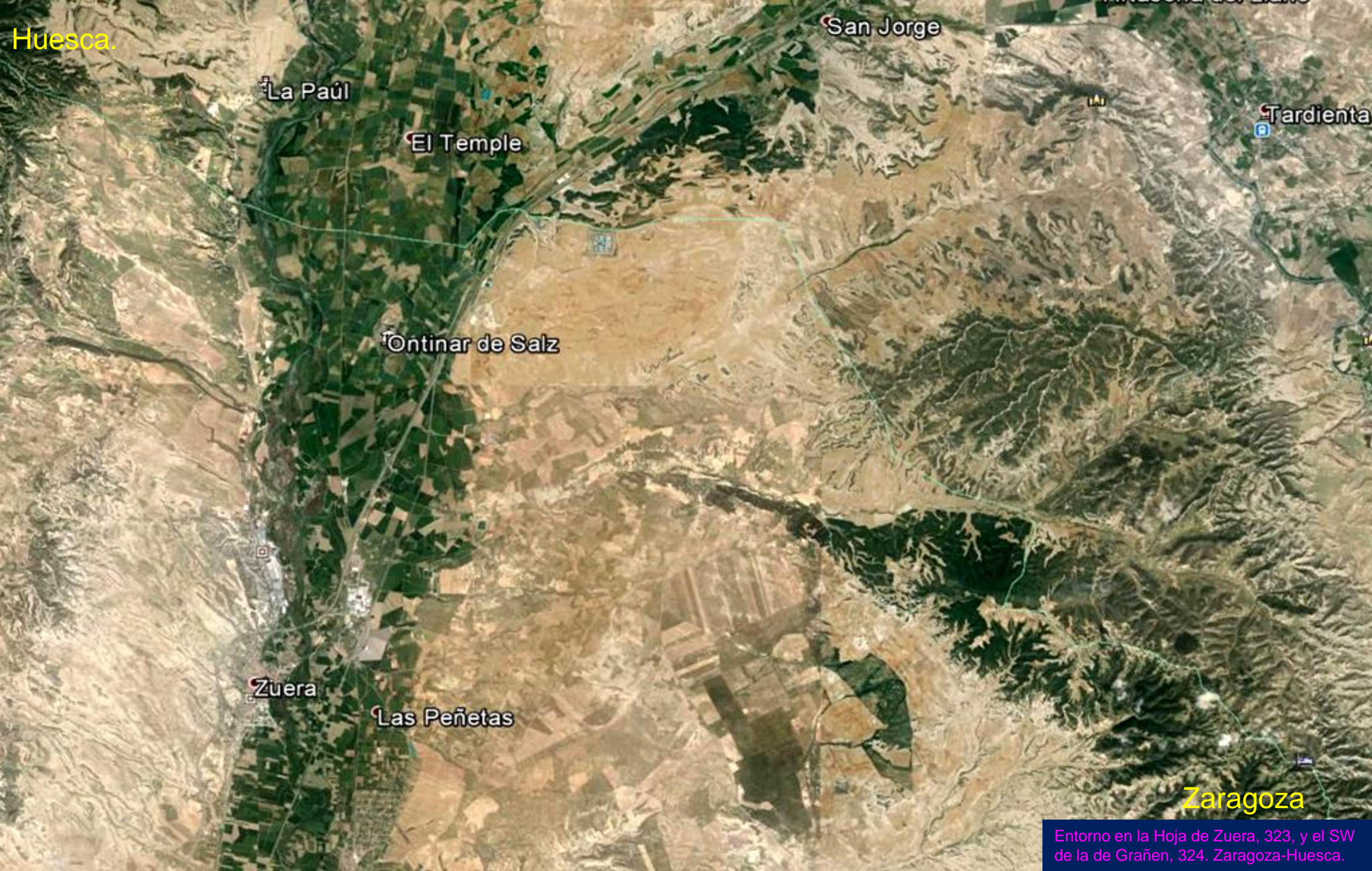

La Paúl

El Temple

Ontinar de Salz

Zuera

Las Peñetas

San Jorge

Tardienta

Zaragoza

Entorno en la Hoja de Zuera, 323, y el SW de la de Grañen, 324. Zaragoza-Huesca.



Escarpe de yesos tabulares con arcillas grises. Aragoniense, Mioceno, Terciario. Ermita de Nuestra Señora del Salz, Zuera, Zaragoza. NW Hoja. (por antonioaller-google)



Detalle de anterior desde campo: Escarpe de yesos tabulares con arcillas grises. Aragoniense, Mioceno, Terciario. Ermita de Nuestra Señora del Salz, Zuera, Zaragoza. NW Hoja.



En zona anterior: yesos tabulares con arcillas grises. Aragoniense, Mioceno, Terciario. S de Ermita de Nuestra Señora del Salz, Zuera, Zaragoza. NW Hoja.



Detalle de anterior: yesos tabulares con arcillas grises. Aragoniense, Mioceno, Terciario. S de Ermita de Nuestra Señora del Salz, Zuera, Zaragoza. NW Hoja.



Cortados de yesos tabulares y arcillas grises. Aragoniense, Mioceno, Terciario, y llanura de terraza del Gállego. W de Ontiñar del Saltz, Zaragoza. NW Hoja de Zuera. (por José Luis Oroñez-Google)





Río Gállego en Zuera, Zaragoza. SW  
Hoja. (por Javier Moreno Rufas-Google)



Halocinesis en yesos masivos tabulares del Aragoniense, Mioceno, Terciario, W de Zuera, Zaragoza. SW Hoja.



Detalle de anterior: Yesos masivos tabulares del Aragoniense, Mioceno, Terciario, W de Zuera, Zaragoza. SW Hoja



Frente a la anterior: Yesos masivos tabulares del Aragoniense, Mioceno, Terciario, W de Zuera, Zaragoza. SW Hoja.



Yesos masivos tabulares del Aragoniense, Mioceno, Terciario, W de Zuera, Zaragoza. SW Hoja.



Detalle de anterior: Halocinosis en yesos masivos tabulares del Aragoniense, Mioceno, Terciario, W de Zuera, Zaragoza. SW Hoja.



Halocinesis en yesos masivos tabulares del Aragoniense, Mioceno, Terciario, W de Zuera, Zaragoza. SW Hoja.



Gracias a cuantos nos regalan sus imágenes como Jesús Calvo Domínguez-Google)

*Contemplamos la serenidad de esta imagen de Trasmorzar desde La Ciesma. . . y nos vamos al Archivo 3.*