



*Archivo 6B.*

Caspe (por José Roca-Google)

*Paseo Geológico por Zaragoza. Por Luis Ángel Asenso Matilla.*





Otoño. Río Piedra. (por Procopio-Google)

Entorno en las Hojas de Used, 464, y Odon, 490. Zaragoza -Guadalajara





A-307  
25

Margas y calizas del Cenomaniense, Cretácico Sup.  
NW de Llumes, Zaragoza. NW Hoja de Usud.





Detalle de la anterior: Calizas del Cenomaniense, Cretácico Sup. NW de Llumes, Zaragoza. NW Hoja de Used.





Margas y calizas del Cretácico Sup. NW de Llumes, Zaragoza. NW Hoja de Used.





Cortados de calizas del Cretácico Sup. N de Llumes, Zaragoza. NW Hoja de Used.





Pizarras del Cámbrico Med-Sup. E de Atea, Zaragoza. NE Hoja de Used.





Calizas y margas del Cretácico Sup. SE de Llumes, Zaragoza. NW Hoja de Used.





Calizas y margas del Cretácico Sup. SE de Llumes, Zaragoza. NW Hoja de Used.





Calizas y margas del Cretácico Sup. Cerro de La Muela, S de Llumes, Zaragoza. NW Hoja de Used.





Arenas versicolores del Albiense, Cretácico Inf. SW de Abanto, Zaragoza. NW Hoja de Used.



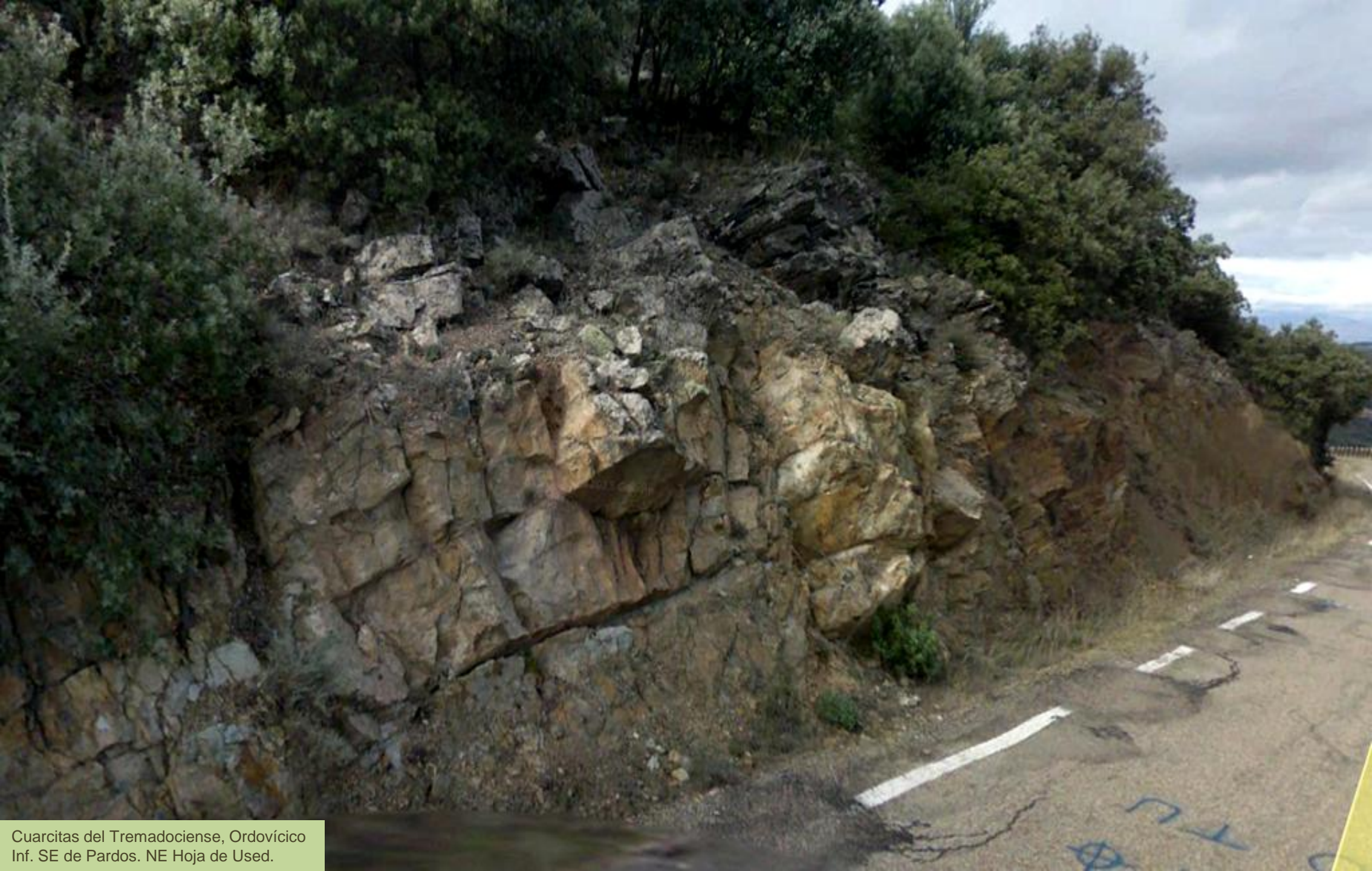

Cuarcitas del Tremadociense, Ordovícico  
Inf. SE de Pardos. NE Hoja de Used.





Pizarras y cuarcitas del Tremadociense, Ordovícico Inf. SE de Pardos. NE Hoja de Used.



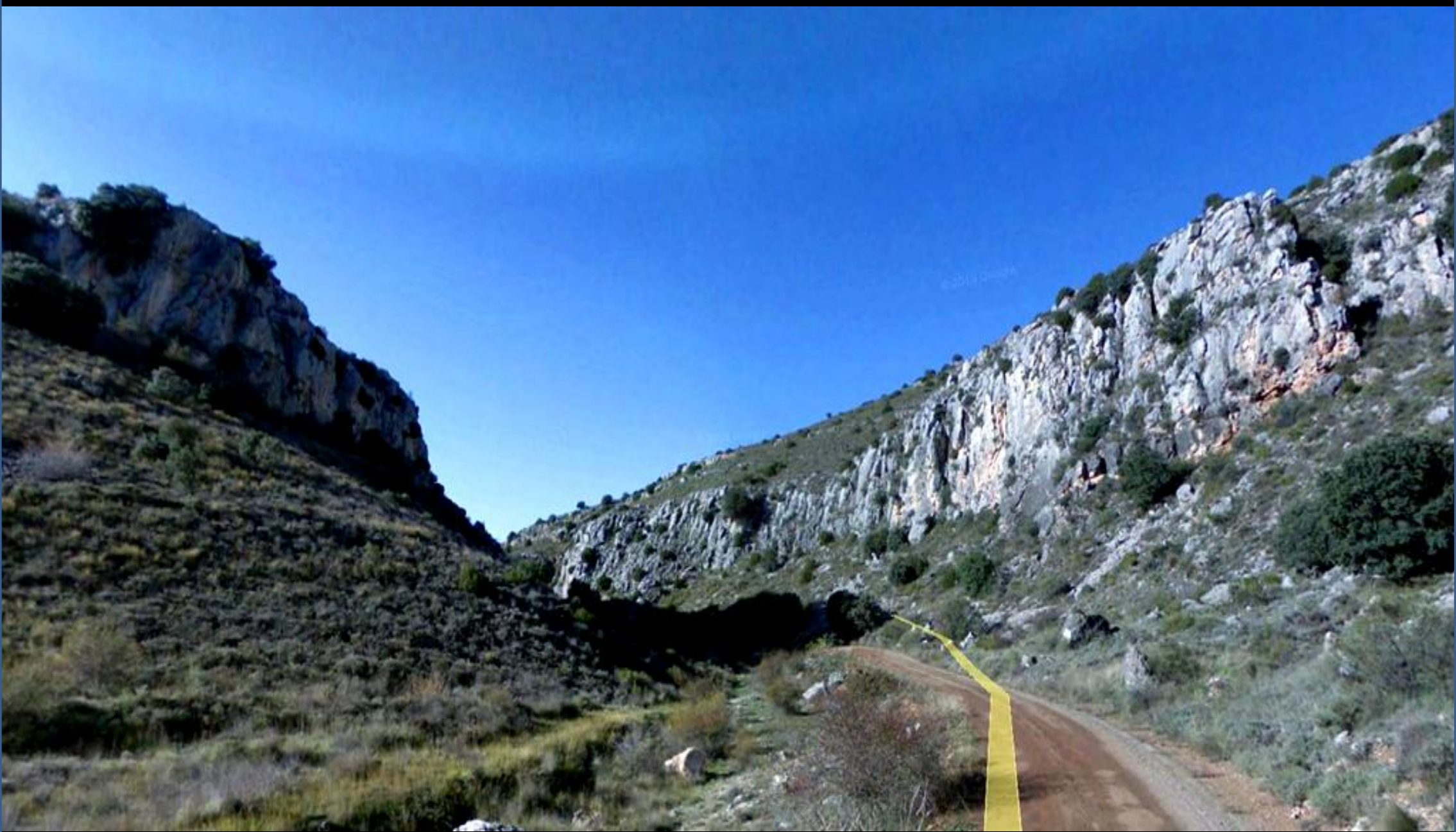

Calizas y margas del Cretácico Sup. Barranco al SW de Cimballa, Zaragoza. Centro W Hoja de Used.





Laguna de Guialguerrero, SE de Cubel, Zaragoza. SE Hoja de Used.





Calizas del Cretácico Sup. Río Piedras. Torralba de Los Frailes, Zaragoza. SW Hoja de Used. (por Nicofire-Google)





Calizas del Cretácico Sup. Cañón del Río Piedras. S de Torralba de Los Frailes, Zaragoza. SW Hoja de Used. (por eduardo2-google)





Laguna de Zaida o de Gallocanta- Zaragoza- Guadalajara. Hojas SE de Used, NE de Ocón.

(por Victor de Lara/Joerg Strub-Google)



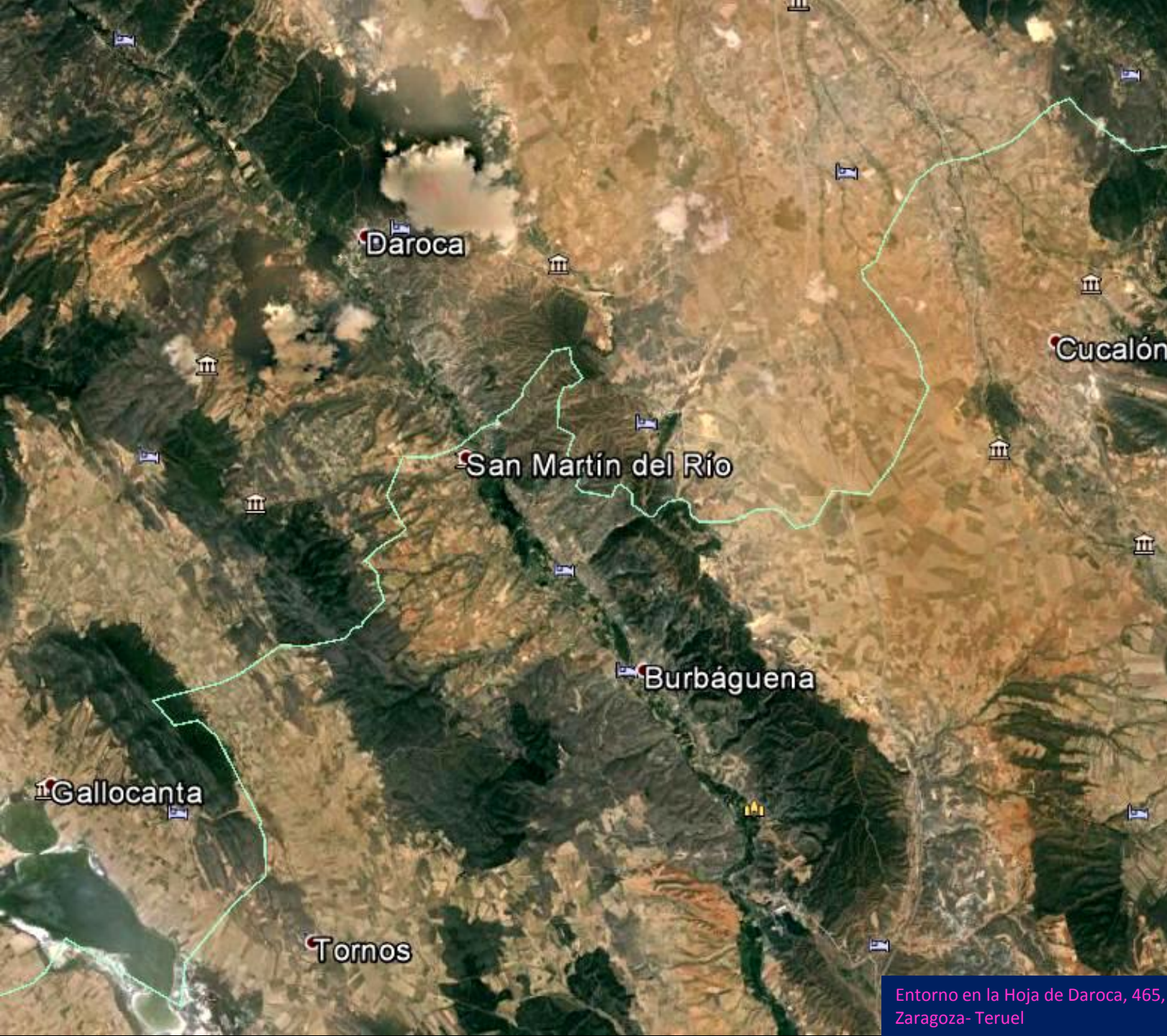

En Fombuena, Zaragoza. (por José Luis Oróñez-Google)

Entorno en la Hoja de Daroca, 465, Zaragoza- Teruel





Areniscas y pizarras del Cámbrico Med.-Sup. W de Murero, Zaragoza. NW Hoja de Daroca.





Pizarras y areniscas del Cámbrico Med.-Sup. W de Murero, Zaragoza. NW Hoja de Daroca.





Pizarras y areniscas del Cámbrico Med.-Sup. W de Murero, Zaragoza. NW Hoja de Daroca.





Río Jiloca, por Murero, Zaragoza. NW Hoja de Daroca. (por José Luis Oróñez-Google)





*Quantas preciosidades te pierdes si no sales al campo. Es que no es igual el verlas de tu a tu.*

En Fombuena, Zaragoza. (por Procopio-Google)





Calizas y margas del Aragoniense, Mioceno, Terciario. W de Retascón, Zaragoza. NW Hoja de Daroca.





Limolitas, conglomerados y niveles carbonatados. Mioceno, Terciario. W de Retascón, Zaragoza. NW Hoja de Daroca.





Limolitas y areniscas. W de Retascón, Zaragoza. NW Hoja de Daroca.





Conglomerados silíceos del Mioceno,  
Terciario. Daroca, Zaragoza. NW Hoja.





Conglomerados silíceos del Mioceno,  
Terciario. Daroca, Zaragoza. NW Hoja.





Pizarras, areniscas y dolomías del Cámbrico. S de Daroca, Zaragoza. NW Hoja.





Mina de Daroca: Túnel en materiales del Cámbrico, al S de la ciudad. (por polocameo@coaatz-google)





Taludes en los conglomerados, limolitas y arcillas rojas del Mioceno, Terciario. Nombrevilla, Zaragoza. NW Hoja de Daroca.





Calizas del Aragoniense, Mioceno, Terciario. NE de Anento, Zaragoza. Centro SE Hoja de Daroca. (por Jorge yagües cebrian-google)





Conglomerados , limolitas y arcillas rojas del Aragoniense, Mioceno, Terciario. NE de Anento, Zaragoza. Centro SE Hoja de Daroca. (por Fernando Segura-Google)



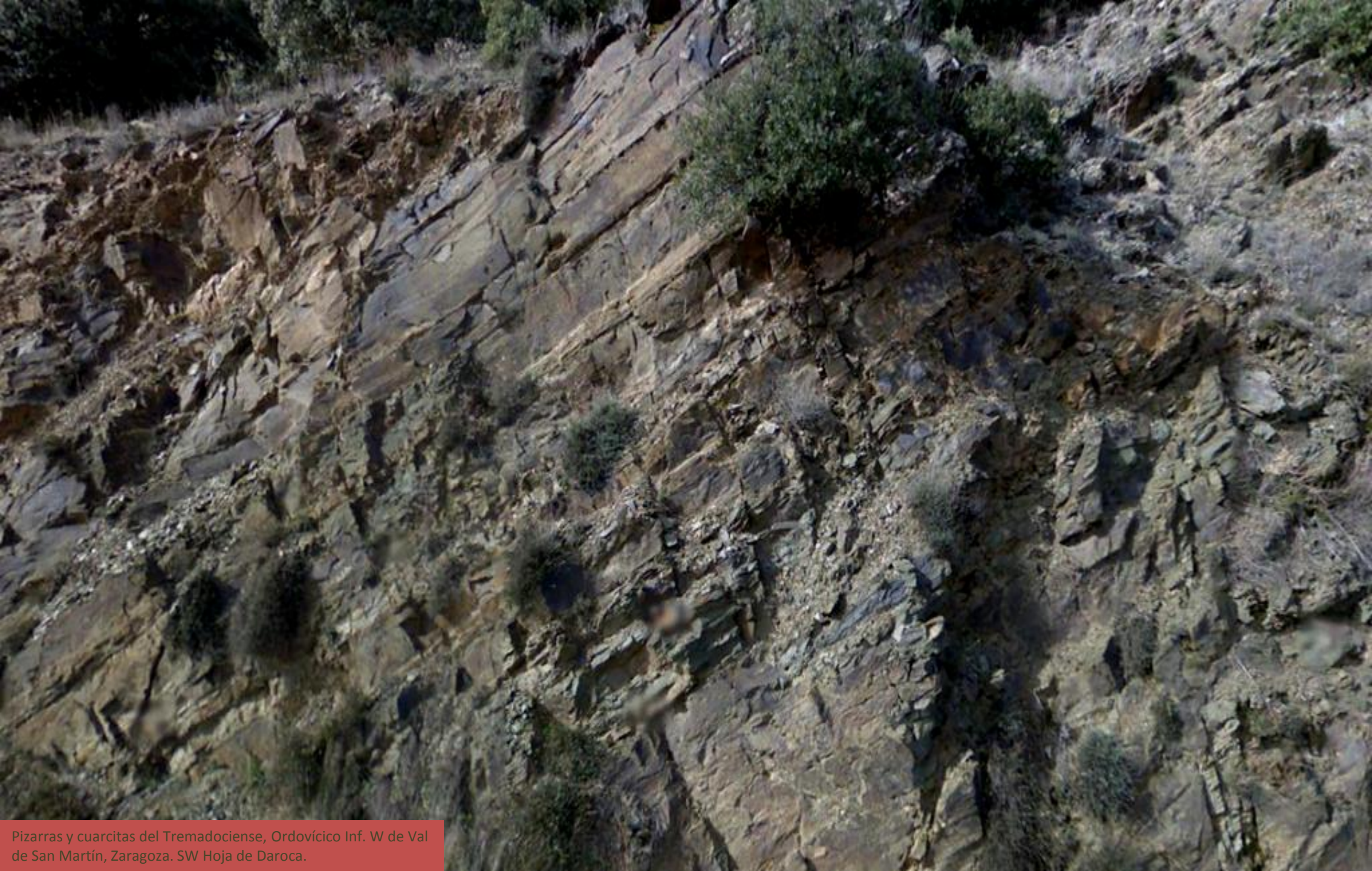

Pizarras y cuarcitas del Tremadociense, Ordovícico Inf. W de Val de San Martín, Zaragoza. SW Hoja de Daroca.





Fluencia de agua por las pizarras del Tremadociense, Ordovícico Inf. W de Val de San Martín, Zaragoza. SW Hoja de Daroca.





Cuarcitas, areniscas y niveles pizarrosos, muy tectonizados, del Cámbrico Sup.-  
Ordovícico Inf. W de Val de San Martín, Zaragoza. SW Hoja de Daroca.



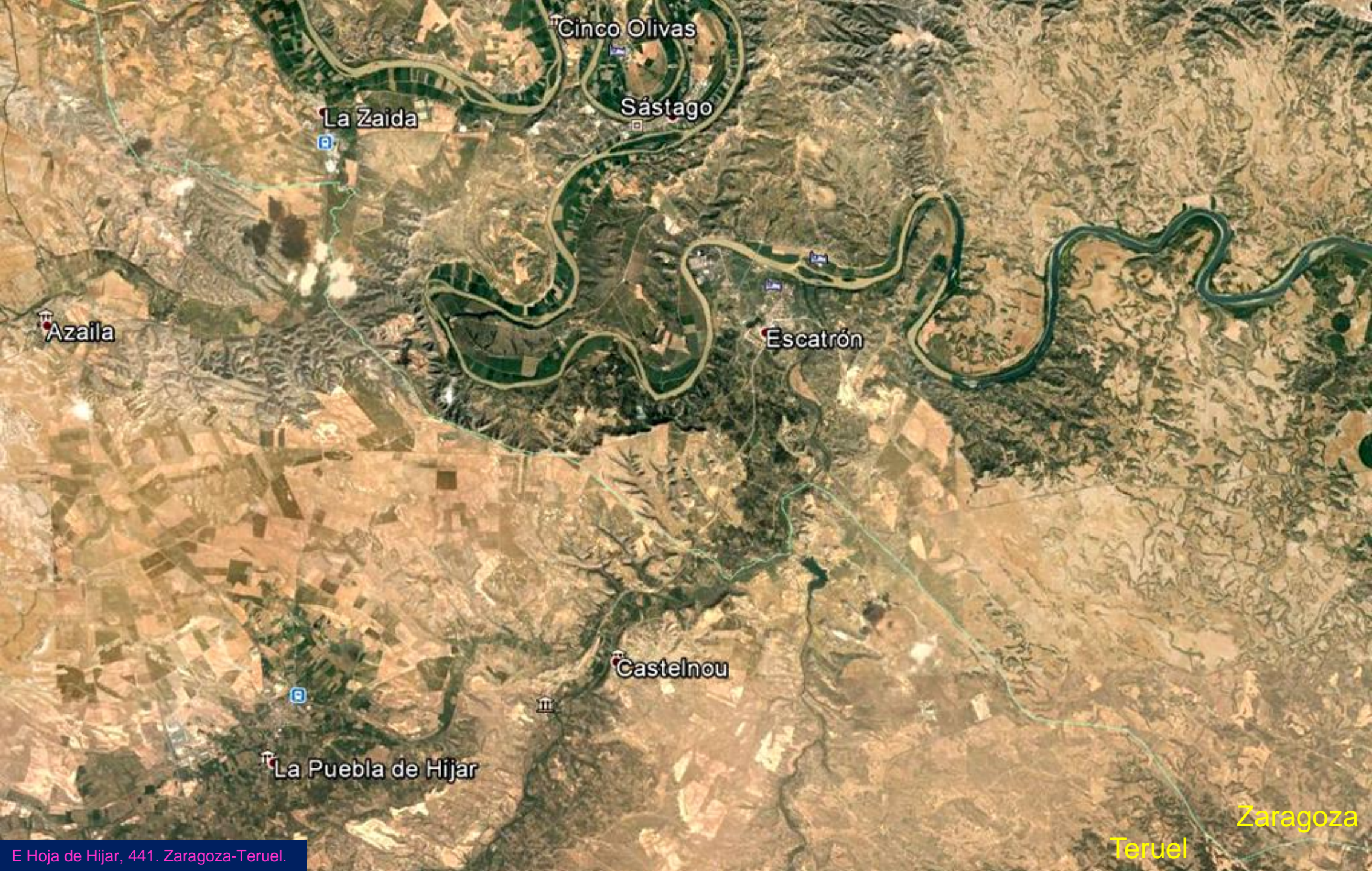

Azaila

La Zaida

Cinco Olivas

Sástago

Escatrón

Castelnou

La Puebla de Híjar

Zaragoza

Teruel





Río Ebro, por el NE de La Zaida, Zaragoza.  
NW Hoja de Hjar. (por anaia-google)





Areniscas y arcillas rojas del Chatiense, Oligoceno, Terciario. Fortín de Sástago, Zaragoza. Centro N Hoja de Hjar. (por Angel Cb-Google)



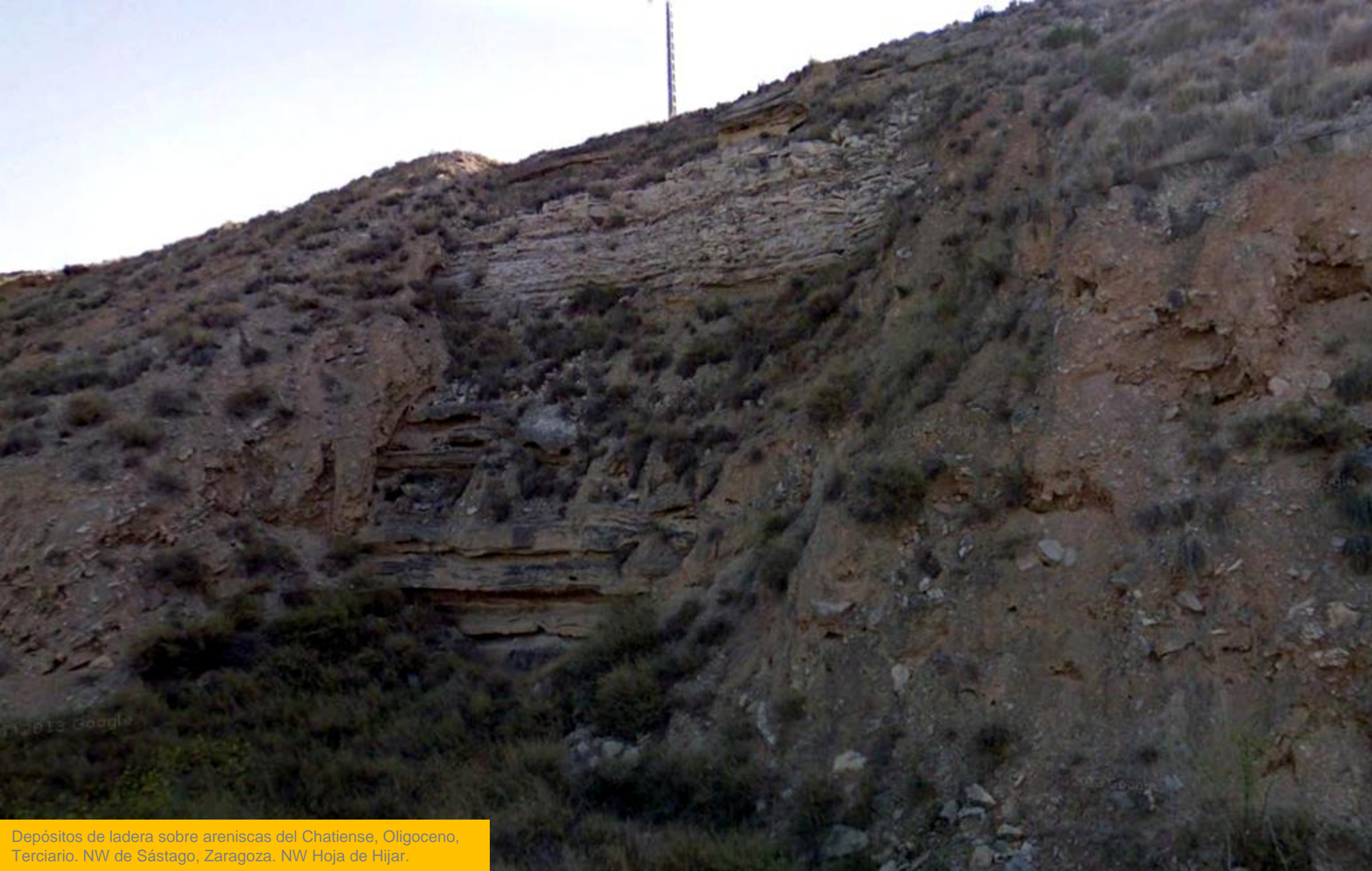

Depósitos de ladera sobre areniscas del Chatiense, Oligoceno, Terciario. NW de Sástago, Zaragoza. NW Hoja de Hajar.





Meandro del Ebro, y vegas del río. Sástago, Zaragoza.  
Centro N Hoja de Hjar. (por marnamarla-google)





Areniscas y arcillas rojas del Chatiense, Oligoceno, Terciario.  
W de Sástago, Zaragoza. Centro N Hoja de Hajar.





Areniscas y arcillas rojas del Chatiense, Oligoceno, Terciario.  
W de Sástago, Zaragoza. Centro N Hoja de Hjar.





Detalle de anterior: Cambio de tonalidad en las areniscas y arcillas del Chatiense, Oligoceno, Terciario. W de Sástago, Zaragoza. Centro N Hoja de Hjar.





Calizas, arcillas y yesos del Chatiense, Oligoceno,  
Terciario. W de Sástago, Zaragoza. Centro N Hoja de Hija.





© 2013 Google

Areniscas y arcillas rojas del Chatiense, Oligoceno, Terciario. E de Sástago, Zaragoza. Centro N Hoja de Hajar.





Meandros del Río Ebro, con Terciarios y Cuaternarios. En Escatrón, Zaragoza. N Centro Hoja de Hija./ S de la de Gelsa.



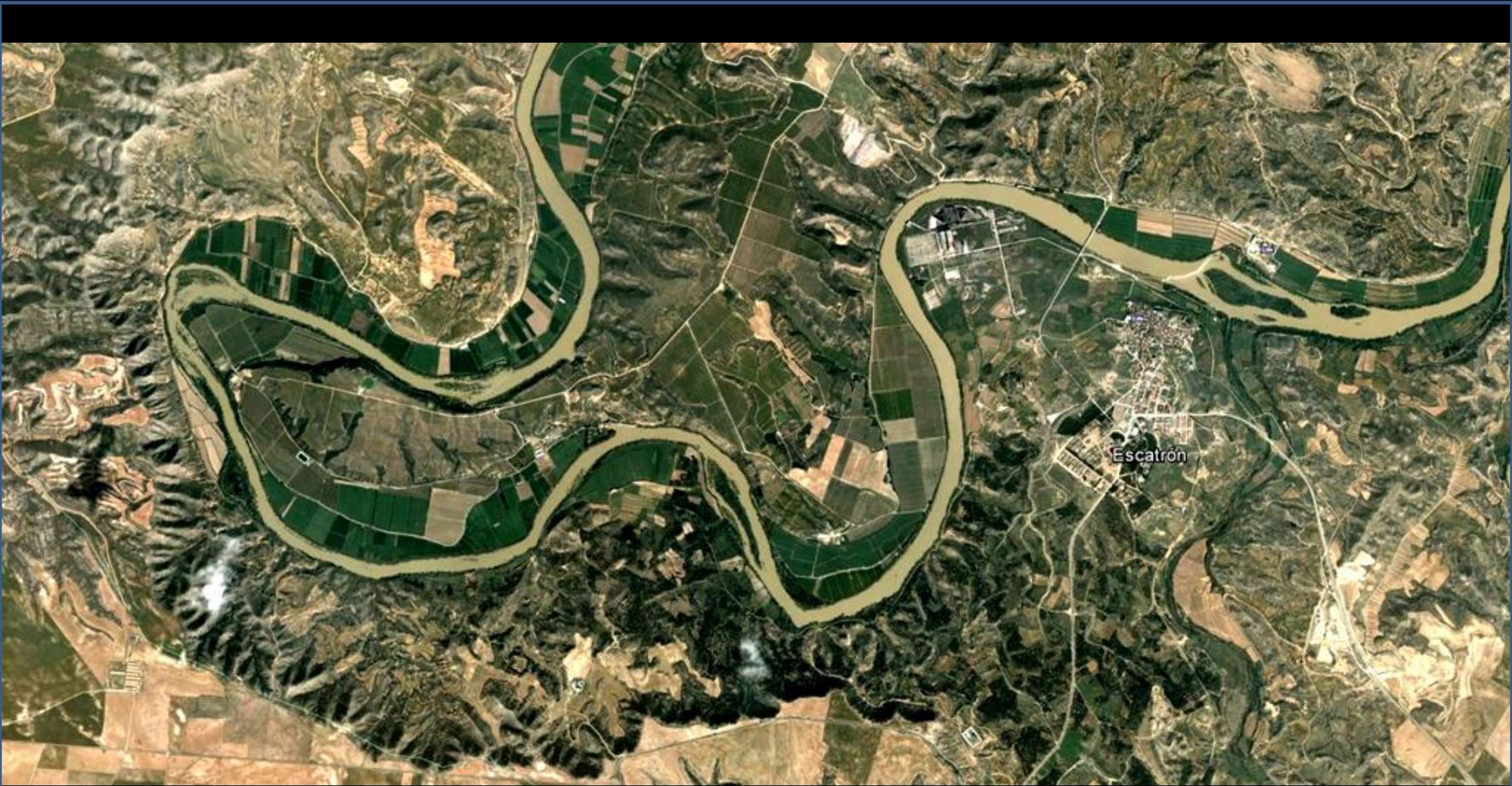

Detalle de anterior: Meandros del Río Ebro, con Terciarios y Cuaternarios. En Escatrón, Zaragoza. N Centro Hoja de Hjar.





Calizas, arcillas y yesos con areniscas del Chattense, Oligoceno. SW de Sástago, Zaragoza. NE Hoja de 1:50,000.





Calizas, arcillas y yesos con areniscas del Chattense, Oligoceno.  
Mismo sitio que anterior, SW de Sástago, Zaragoza. NE Hoja de Hjar.





Por entre taludes de areniscas y lutitas rojizas y amarillentas, del Chattiense, Oligoceno, Terciario. SW de Escatrón, Zaragoza. Centro Hoja de Hajar.





Areniscas y lutitas rojizas y amarillentas, del Chattiense, Oligoceno, Terciario. SW de Escatrón, Zaragoza. Centro Hoja de Hjar.





Areniscas y lutitas rojizas y amarillentas, con alguna pasada de yeso, del Chattense, Oligoceno, Terciario. SW de Escatrón, Zaragoza. Centro Hoja de Hajar.





Campos areniscos en el Chattiense, Oligoceno, Terciario. Mas de Machorro, SE Hoja de Hjar.



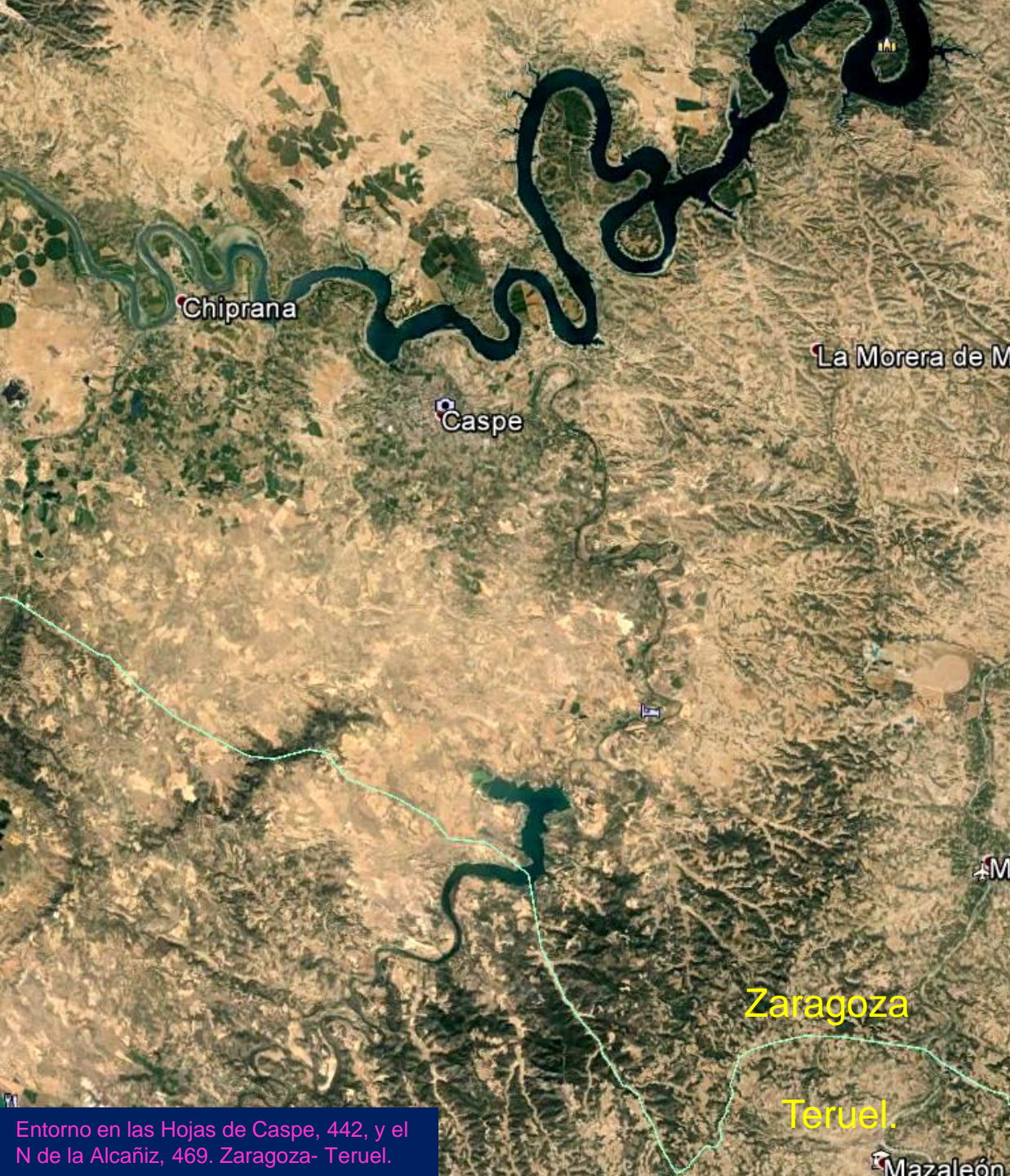

Entorno en las Hojas de Caspe, 442, y el N de la Alcañiz, 469. Zaragoza- Teruel.

*Al cerro del Terciario, al fondo, se quedó esperando, en Caspe, a que se hiciera carbón. Gracias. (por Tsemen Xarles-Google)*





Areniscas, arcillas y calizas del Oligoceno, Terciario. NW Hoja de Caspe.





© 2017 Google

© 2017 Google

Campos y cerros del Oligoceno,  
Terciario. N Centro Hoja de Caspe.





Arcillas y areniscas del Chattiense, Oligoceno, Terciario. Ermita de La Magdalena, 'el cerro que esperaba'. Zaragoza. NE Hoja de Caspe. (por José Roca-Google)





Preciosos meandros los del Embalse de Mequinenza, Caspe, Zaragoza. Estos en los Chattienses, Oligocenos, Terciarios, en el NE de la Hoja.





Areniscas , arcillas y calizas, del Chattense, Oligoceno, Terciario. Por el cerro La Magdalena, NE Hoja de Caspe.





Arcillas, paleocanales de areniscas y alguna caliza, del Chattiense, Oligoceno, Terciario. Por el W del cerro La Magdalena, NE Hoja de Caspe.





Detalle de anterior: Arcillas, paleocanales de areniscas y alguna caliza, del Chattiense, Oligoceno, Terciario. Por el W del cerro La Magdalena, NE Hoja de Caspe.





Isla de La Herradura entre los meandros del Río Ebro, en el S del Embalse de Mequinenza. Zaragoza. Mayoría de terrenos del Chattiense, Oligoceno, Terciario, y Cuaternarios fluviales. NE Hoja de Caspe.





'Playas' y vegas en el desarrollo de los meandros del Río Ebro, en Chiprana, al S del Embalse de Mequinenza. Zaragoza.





Cerro de arcillas, areniscas y alguna caliza, del Chattiense, Oligoceno, Terciario., y los depósitos fluviales del Ebro. Chiprana, Zaragoza- Embalse de Mequinenza. (por jose gf ig-google)





Por el meandro del Ebro en las cercanías de la anterior: Cerros de arcillas, areniscas y alguna caliza, del Chattiense, Oligoceno, Terciario., y los depósitos fluviales del Ebro. Chiprana, Zaragoza- Embalse de Mequinenza. (por jose roca-google)





Arcillas, areniscas y alguna caliza, del Chattienense, Oligoceno, Terciario., y los depósitos fluviales del Ebro. Embalse de Mequinenza., Zaragoza. NW de El Dique. Centro Hoja de Caspe. (por jose roca-google)





Por las 'playas' del Ebro. Embalse de Mequinenza., Zaragoza.  
W de El Dique. Centro Hoja de Caspe. (por jose roca-google)





El 'mar de Aragón' Embalse de Mequinzena., Zaragoza. W de El Dique. Centro Hoja de Caspe. (por jose roca-google)





Dique de Caspe. Embalse de Mequinena., Zaragoza. W de El Dique. Centro Hoja. (por jose roca/Jesús Cubeles-google)





Meandros del Río Ebro al E de El Dique, Zaragoza.  
Centro E Hoja de Caspe. (por jose roca-google)





Río Guadalope junto al Embalse de Mequinzena, Zaragoza. W de El Dique. Centro E Hoja de Caspe. (por jose roca-google)





Arcillas, capas de caliza y arenisca, del Chattiene, Oligoceno, Terciario. Acantilado de Meridiano Cero. Embalse de Mequinenza, Zaragoza. W de El Dique. Centro E Hoja de Caspe. (por Willy Bad-Google)





Arcillas, capas de caliza y arenisca, del Chattense, Oligoceno, Terciario. Acantilado de Meridiano cero. SE Loma de Rebalsa, Embalse de Mequinenza, Zaragoza. W de El Dique. Centro E Hoja de Caspe. (por jose roca-google)





Río Guadalope por el SE de Caspe, Zaragoza.  
SE Hoja. (por jose roca-google)





Yacimiento ibérico de Palermo, en las areniscas del Chattienense, Oligoceno, Terciario.  
S Estación de Ciprana, Zaragoza. SW Hoja de Caspe. (por smelguizo-google)





Puente de Masatrigos sobre el Río Guadalope. Zaragoza. Arcillas, areniscas y calizas del Chattiense, Oligoceno, Terciario. SE Hoja de Caspe. *Preciosidad, como muchas de las que hace.* (por jose roca-google)





Arcillas, areniscas y calizas del Chattiense, Oligoceno, Terciario. Puente de Masatrigos sobre el Río Guadalupe. Zaragoza. SE Hoja de Caspe. (por jose roca-google)





Embalse de Civán, Río Guadalope. NW  
Hoja de Alcañiz. Teruel-Zaragoza

Teruel-Zaragoza

Cerrada y entornos areniscosos del Chattiense,  
Oligoceno, Terciario. N. (por jose roca-google)





Arcillas y areniscas del Chattense, Oligoceno, Terciario Zona de cerrada del Embalse de Caspe, Zaragoza. NW Hoja de Alcañiz.





Arcillas, areniscas y alguna caliza, del Chattiense, Oligoceno, Terciario  
Zona E de cerrada del Embalse de Caspe, Zaragoza. NW Hoja de Alcañiz.





Detalle de anterior: Arcillas y areniscas, del Chattiense, Oligoceno, Terciario  
Zona E de cerrada del Embalse de Caspe, Zaragoza. NW Hoja de Alcañiz.





Detalle de anterior: Arcillas y areniscas, del Chattiense, Oligoceno, Terciario  
Zona E de cerrada del Embalse de Caspe, Zaragoza. NW Hoja de Alcañiz.





Al N de la anterior: Areniscas y arcillas, del Chattiense, Oligoceno, Terciario  
Zona E de cerrada del Embalse de Caspe, Zaragoza. NW Hoja de Alcañiz.





Maella y azud y riada Río Matarraña, Zaragoza.  
NE Hoja de Alcañiz. (por jose gf m-google)



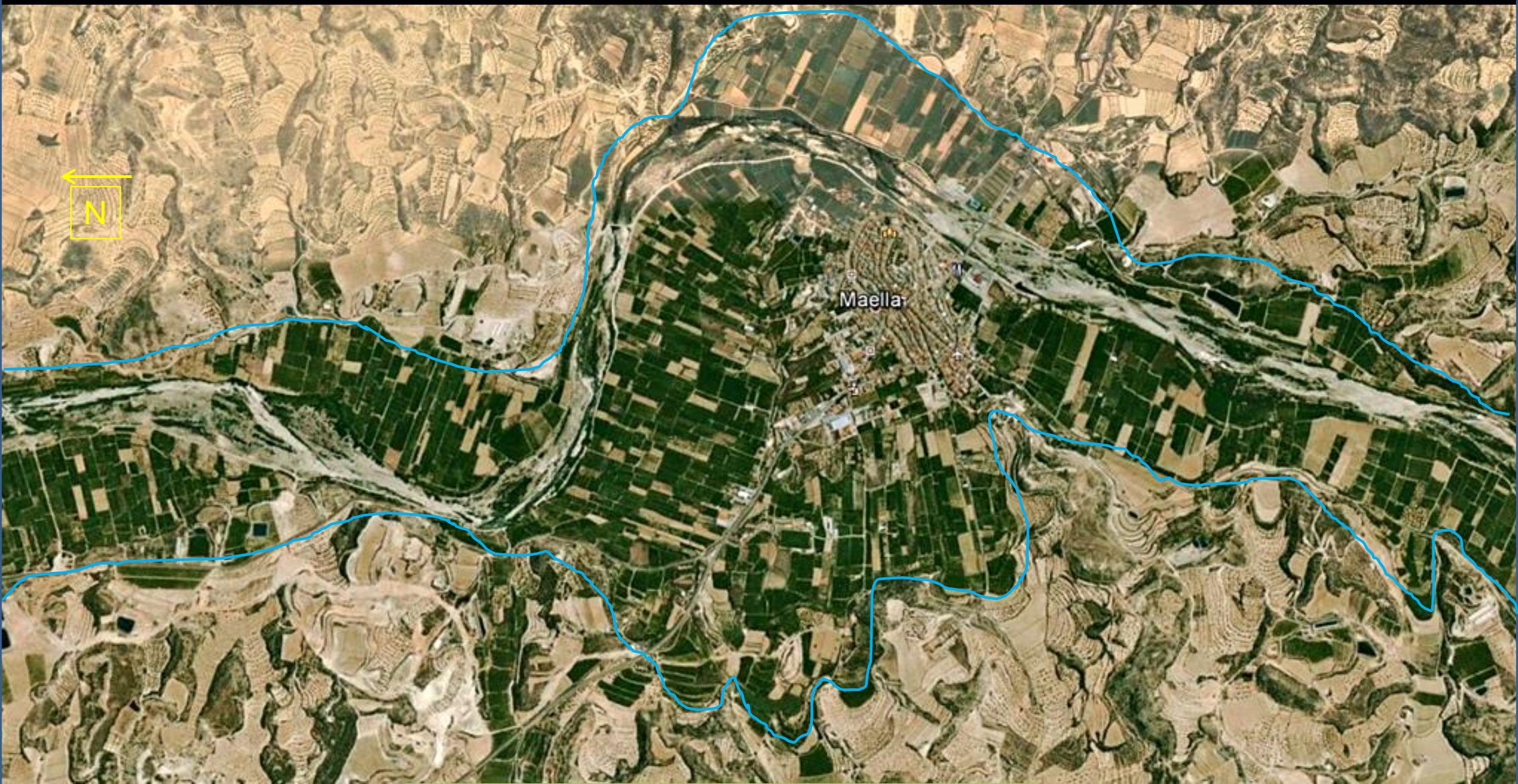

Vegas y paleocauces del Río Matarraña por Maella, Zaragoza. Pueblo parte de alrededores en Chattiene, Oligoceno, Terciario. NE Hoja de Alcañiz.





Entorno en las Hojas de Fabara, 443 y NW de la de Gandesa, 470. Zaragoza-Tarragona- Teruel-Lérida. Meandros y detalle de desembocadura del Río Matarraña en el Ebro





Taludes de areniscas y lutitas del Chattiense-Aquitaniense, Terciario. N de Masía de Patriciel, Zaragoza. NW Hoja de Fabara.





Detalle de anterior: Areniscas, lutitas y alguna caliza, del Chattiense-Aquitaniense, Terciario. N de Masía de Patriciel, Zaragoza. NW Hoja de Fabara.





Areniscas del Chattiene, Oligoceno, Terciario. Río Ebro. NE de Fayón. Centro NW Hoja de Fabara, Zaragoza. (por JeDo1975-Google)





Areniscas del Chattense, Oligoceno, Terciario. Río Ebro. Castillo y torre de campanario del antiguo Fayón. Centro NW Hoja de Fabara, Zaragoza. (por jose gf ig-google)





En los acantilados, areniscas calizas y margas del Chattiense, Oligoceno, Terciario. Desembocadura del Matarraña en el Ebro. S de Fayón. Centro NW Hoja de Fabara, Zaragoza. (por Arwin Meijer-Google)





Antiguos túnel y puente junto a la Peña Bugarreits. Río Matarraña. Pared de areniscas del Chattiene, Oligoceno, Terciario, 'saneada' a cañonazos cuando se desprendió parte de ella sobre las vías del ferrocarril. SE de Fayón. SE Hoja de Fabara, Zaragoza. (por José Luis (vagabu)-Google)





Areniscas del Chattiene, Oligoceno, Terciario.  
S de Nonaspe, Zaragoza. SW Hoja de Fabara.





Areniscas del Chattiense, Oligoceno, Terciario.  
S de Nonaspe, Zaragoza. SW Hoja de Fabara.





Areniscas del Chattense, Oligoceno, Terciario. SE de Nonaspe, Zaragoza. NW Hoja de Gandesa.





Erosión en las areniscas y calizas del Chattienense, Oligoceno, Terciario, del Río Algas, S de Fabara, Zaragoza. NW Hoja de Gandesa. (por Joan Busquets Biarne-Google)



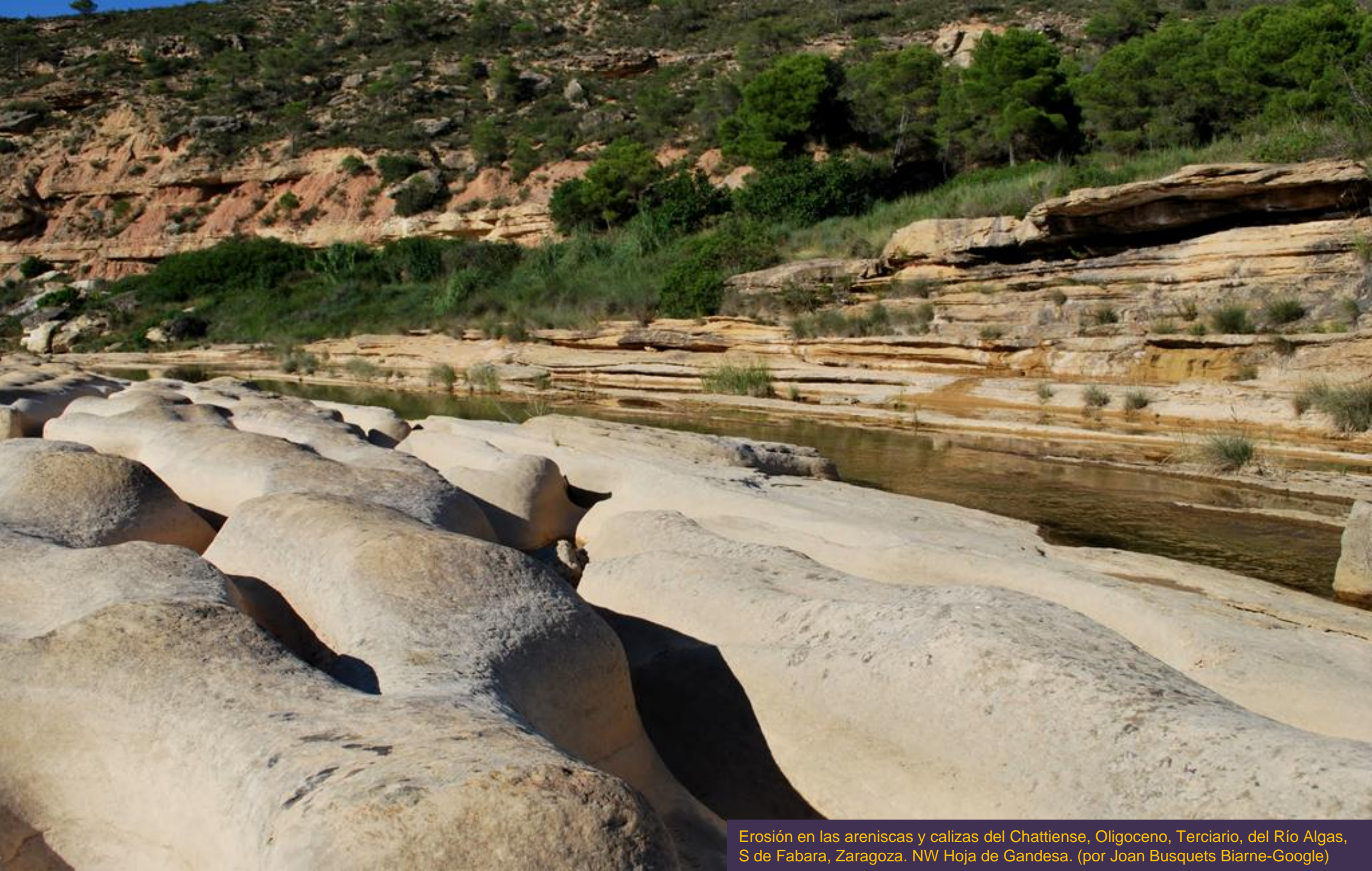

Erosión en las areniscas y calizas del Chattiene, Oligoceno, Terciario, del Río Algas, S de Fabara, Zaragoza. NW Hoja de Gandesa. (por Joan Busquets Biarne-Google)





(por francesc font i pons-google)

*Y acabamos Zaragoza en Gascanta, para irnos a ver más geologías..*





*Porque cosas así hay que verlas en persona, para oler la luz, sentir el viento, y hablar con el tomillo y las piedras al caer el día.*

En Embalse de Mequinenza, Zaragoza. (por José Roca-Google) Y con la de él las gracias a cuentos nos regalan tantas bellezas..



## Otros Paseos Geológicos de esta colección.

Disfrutar la Geología de Castellón, Valencia y Alicante. (1848)

Salir al campo. (236)

Geología por El Cantábrico. (593)

Paseo Geológico por A Coruña. (396)

Paseo Geológico por Granada. (515)

Paseo Geológico por el N de Huelva. (226)

Paseo Geológico por Cádiz y Sur de Huelva. (639).

Paseo Geológico por Málaga. (441)

Paseo Geológico por Almería. (476)

Paseo Geológico por Los Pirineos Occidentales. (454)

Paseo Geológico por la Andalucía de Jaén, Córdoba y Sevilla. (1577)

Paseo Geológico por el Norte de León. (592).

Paseo Geológico por Asturias y León. (1715)

Paseo Geológico por Madrid y Sierra de Guadarrama. (331)

Paseo Geológico por Cuenca. (555)

Paseo Geológico por Navarra. (408)

Paseo Geológico por Islas Canarias. (1244)

Paseo Geológico por Salamanca. (644)

Paseo Geológico por Teruel. (705)

Paseo Geológico por La Ibérica Occidental- Burgos, La Rioja y Soria. (1190)

Paseo Geológico por La Cataluña Costera- y Apuntes para Lérida. (1609)

Paseo Geológico por Las Islas Baleares. (815)

Paseo Geológico por Murcia y Albacete. (1073)

Paseo Geológico por Extremadura. (1585)

Paseo Geológico por Lugo, Orense y Pontevedra. (1440)

Paseo Geológico por Zamora, Palencia, Valladolid, Segovia y Ávila. (1933)

Y también te puedes pasear por Marte (1462+ 300) y El Universo (1500)





*Qué lte animas?*