

situación de la zona a desarrollar

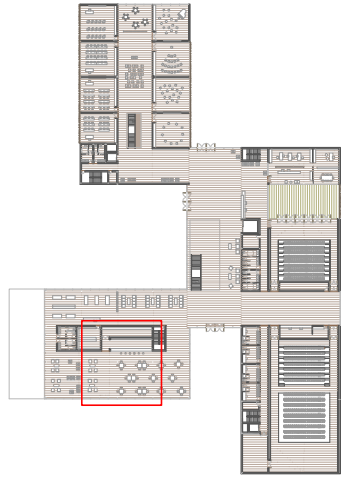

planta baja

ACABADOS CAFETERIA

- 1_** Pavimento de las zonas húmedas: Azulejo cerámico color beige, modelo Corten, casa TAU. Medidas 120mm x 60mm
- 2_** Pavimento de microcemento continuo veteado, color gris oscuro acabado mate
- 3_** Compartimentación interior. Tabiquería técnica de cartón-yeso de espesor 20 mm, casa comercial Knauff
- 4_** Revestimiento interior: Panelado de madera natural. Colección Prologna, casa comercial Prodema
- 5_** Carpintería corredera de acero inoxidable
- 6_** Lámina anti-impacto
- 7_** Pilar de hormigón visto
- 8_** Mobiliario. Sofá de piel negra natural, modelo Barcelona, diseñado por Mies Van der Rohe.
- 9_** Mobiliario. Taburete de diseño
- 10_** Mobiliario. Mesa redonda de color blanco, Fred Series de Jean-Marie Massaud
- 11_** Mobiliario. Silla butterfly de color blanco, de la serie 7 de Arne Jacobsen
- 12_** Mobiliario. Lámpara de pie para lectura modelo Tolomeo
- 13_** Barra de cocina Silestone
- 14_** Puerta de madera de roble
- 15_** Pavimento exterior: Piezas de granito de Gredos antideslizante de gran formato 2x1m
- 16_** Contrachapado de madera impregnada en resinas fenólicas termoendurecibles.