

situación de la zona a desarrollar

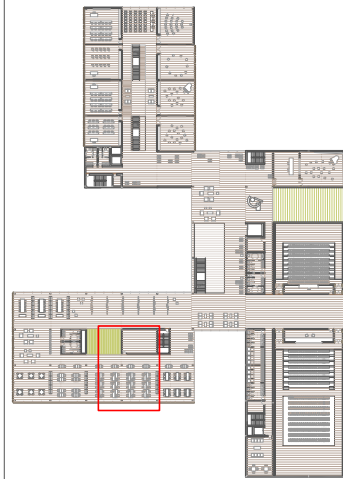

planta primera

ACABADOS CAFETERIA

- 1_** Pavimento de la zona de almacén: Azulejo cerámico color beige, modelo Corten, casa TAU. Medidas 40mm x 40mm
- 2_** Pavimento de gres porcelánico, modelo On Grey Lappato colección Urbatek, medidas 60x60 mm, de la casa Porcelanosa
- 3_** Compartimentación interior. Tabiquería técnica de cartón-yeso de espesor 20 mm, casa comercial Knauff
- 4_** Revestimiento interior: Panelado de madera natural. Colección Prologna, casa comercial Prodema
- 5_** Vidrio doble espesor 8 mm, cámara de aire 12 mm, vidrio de seguridad espesor 3+3 mm
- 6_** Lámina anti-impacto
- 7_** Pilar de hormigón visto
- 8_** Mobiliario. Silla butterfly de color blanco, de la serie 7 de Arne Jacobsen
- 9_** Mobiliario. Estantería de madera de Wengué
- 10_** Puerta de madera de roble
- 11_** Pavimento patio: listones de madera de Iroko con tratamiento para exteriores, 120x10x3 cm, sobre rastreles de madera de pino y soportes regulables
- 12_** Contrachapado de madera impregnada en resinas fenólicas termoendurecibles.