

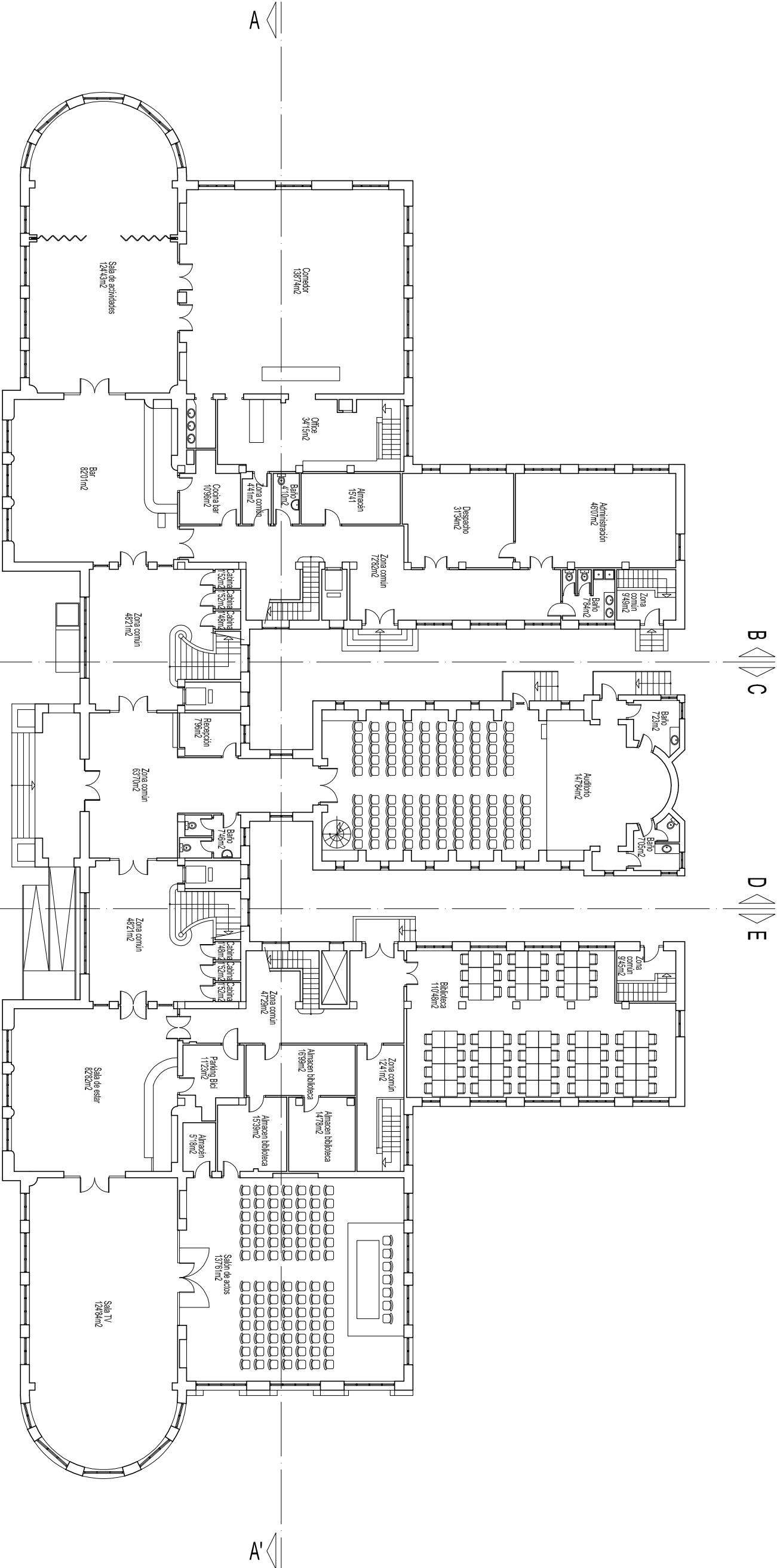

UNIVERSIDAD POLITÉCNICA DE VALENCIA  
ESCUELA TÉCNICA SUPERIOR DE INGENIERÍA DE LA EDIFICACIÓN

"ESTUDIO DEL ESTADO ACTUAL DEL COLEGIO MAYOR LLUÍS VIVES"

ALUMNO:	MIGUEL GARCÍA MARTÍNEZ		
PLANO:	LLUÍS VIVES - PLANTA SEMISÓTANO		
TUTOR:	IGNACIO GUILLÉN GUILLAMÓN		
FECHA:	Septiembre-2014	ESCALA:	1/250
ADAPTACIÓN AL GRADO EN ARQUITECTURA TÉCNICA			Nº PLANO: 01





UNIVERSIDAD POLITÉCNICA DE VALENCIA  
ESCUELA TÉCNICA SUPERIOR DE INGENIERÍA DE LA EDIFICACIÓN

"ESTUDIO DEL ESTADO ACTUAL DEL COLEGIO MAYOR LLUÍS VIVES"

ALUMNO:	MIGUEL GARCÍA MARTÍNEZ		
PLANCO:	LLUÍS VIVES - PLANTA BAJA		
TUTOR:	IGNACIO GUILLÉN GUILLAMÓN		
FECHA:	Septiembre-2014	ESCALA:	1/250
ADAPTACIÓN AL GRADO EN ARQUITECTURA TÉCNICA			Nº PLANO: 02

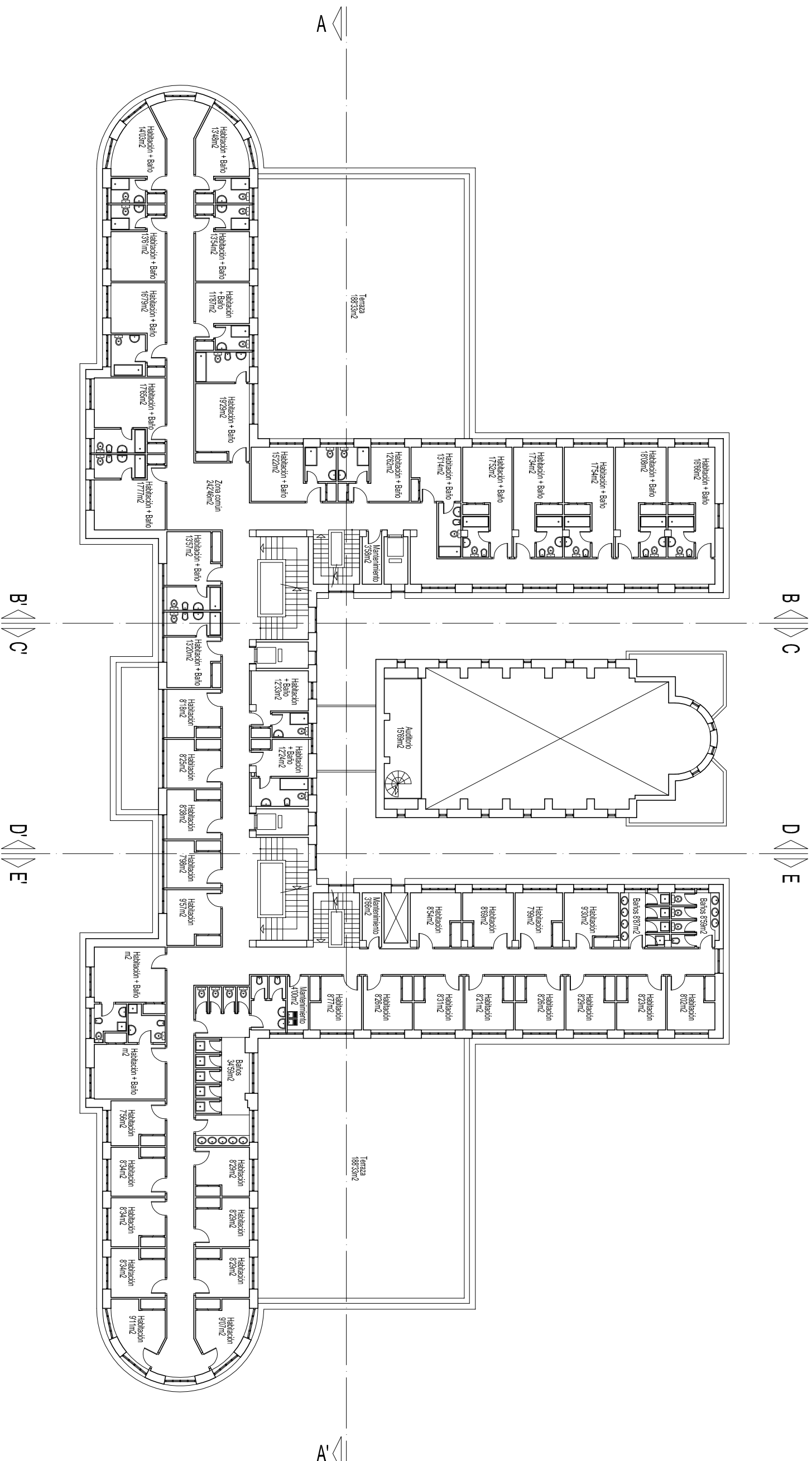

UNIVERSIDAD POLITÉCNICA DE VALENCIA  
ESCUELA TÉCNICA SUPERIOR DE INGENIERÍA DE LA EDIFICACIÓN

"ESTUDIO DEL ESTADO ACTUAL DEL COLEGIO MAYOR LLUÍS VIVES"

ALUMNO:

MIGUEL GARCÍA MARTÍNEZ

---

LUÍS VIVES - PLANTA PRIMERA

TUTOR:

IGNACIO GUILLÉN GUILLAMÓN

FECHA:

Septiembre-2014

ESCALA:

1/250

Nº PLANO:

ADAPTACIÓN AL GRADO EN ARQUITECTURA TÉCNICA









UNIVERSIDAD POLITÉCNICA DE VALENCIA

ESCUELA TÉCNICA SUPERIOR DE INGENIERÍA DE LA EDIFICACIÓN

"ESTUDIO DEL ESTADO ACTUAL DEL COLEGIO MAYOR LLUÍS VIVES"

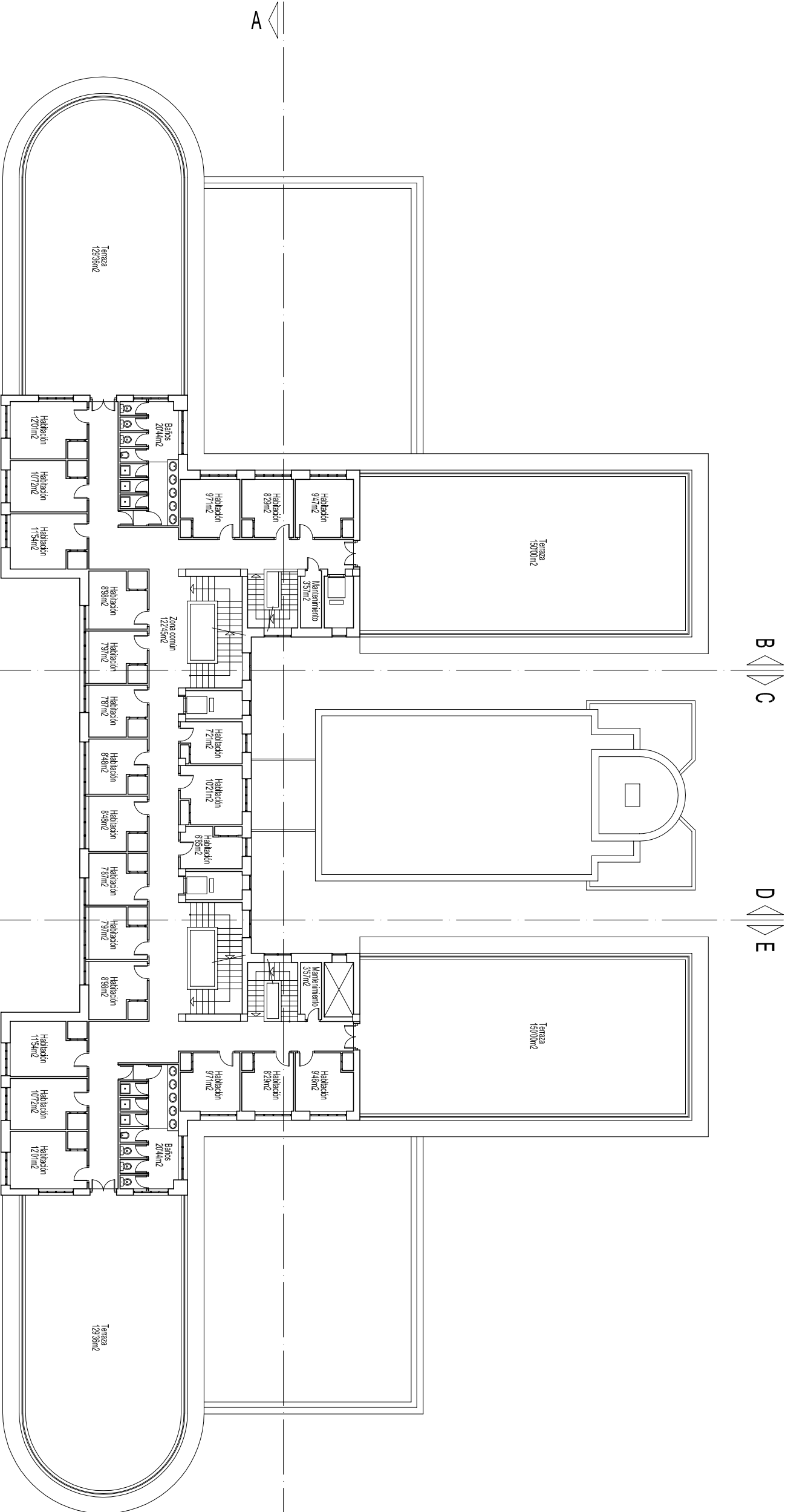
ALUMNO:	MIGUEL GARCÍA MARTÍNEZ		
PLANO:	LLUÍS VIVES - PLANTA SEGUNDA		
TUTOR:	IGNACIO GUILLÉN GUILLAMÓN		
FECHA:	Septiembre-2014	ESCALA:	1/250
ADAPTACIÓN AL GRADO EN ARQUITECTURA TÉCNICA			Nº PLANO: 04







UNIVERSIDAD POLITÉCNICA DE VALENCIA

ESCUELA TÉCNICA SUPERIOR DE INGENIERÍA DE LA EDIFICACIÓN

"ESTUDIO DEL ESTADO ACTUAL DEL COLEGIO MAYOR LLUÍS VIVES"

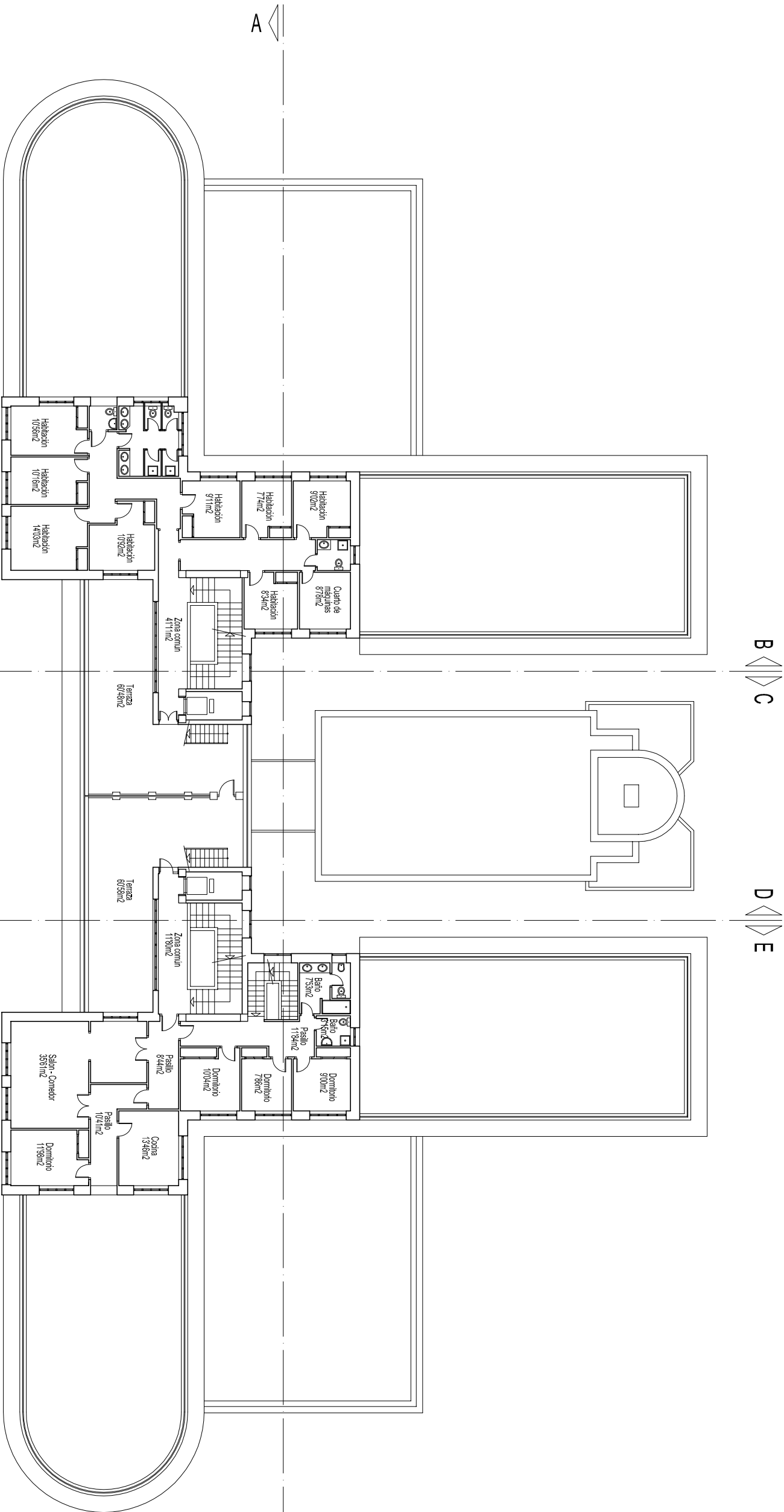
ALUMNO:	PLANO:
MIGUEL GARCÍA MARTÍNEZ	LLUÍS VIVES - PLANTA TERCERA
TUTOR:	FECHA:
IGNACIO GUILLÉN GUILLAMÓN	Septiembre-2014
	ESCALA:
	1/250
ADAPTACIÓN AL GRADO EN ARQUITECTURA TÉCNICA	Nº PLANO:
	05







UNIVERSIDAD POLITÉCNICA DE VALENCIA

ESCUELA TÉCNICA SUPERIOR DE INGENIERÍA DE LA EDIFICACIÓN

"ESTUDIO DEL ESTADO ACTUAL DEL COLEGIO MAYOR LLUÍS VIVES"

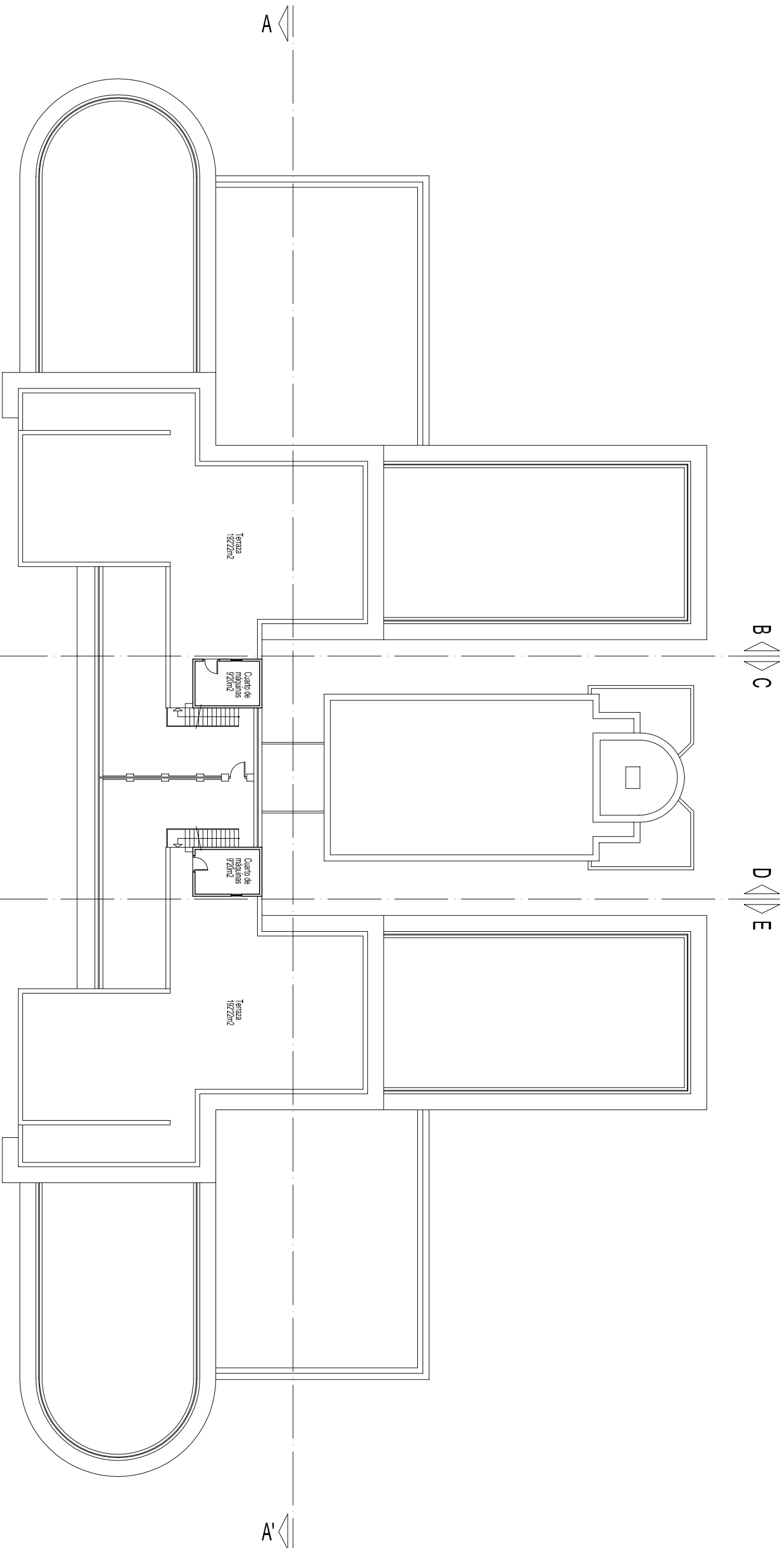
ALUMNO:	PLANO:
MIGUEL GARCÍA MARTÍNEZ	LLUÍS VIVES - PLANTA CUARTA
TUTOR:	FECHA:
IGNACIO GUILLÉN GUILLAMÓN	Septiembre-2014
ADAPTACIÓN AL GRADO EN ARQUITECTURA TÉCNICA	ESCALA:
	1/250
	Nº PLANO:
	06



	<b>UNIVERSIDAD POLITÉCNICA DE VALENCIA</b> ESCUELA TÉCNICA SUPERIOR DE INGENIERÍA DE LA EDIFICACIÓN "ESTUDIO DEL ESTADO ACTUAL DEL COLEGIO MAYOR LLUÍS VIVES"
---	---

ALUMNO:	PLANO:
MIGUEL GARCÍA MARTÍNEZ	LLUÍS VIVES - PLANTA CUBIERTA
TUTOR:	FECHA:
IGNACIO GUILLÉN GUILLAMÓN	Septiembre-2014
	ESCALA:
	1/250
ADAPTACIÓN AL GRADO EN ARQUITECTURA TÉCNICA	Nº PLANO:
	07



FACHADA SUR (PRINCIPAL)

	
UNIVERSIDAD POLITÉCNICA DE VALENCIA	
ESCUELA TÉCNICA SUPERIOR DE INGENIERÍA DE LA EDIFICACIÓN	
"ESTUDIO DEL ESTADO ACTUAL DEL COLEGIO MAYOR LLUÍS VIVES"	

ALUMNO:		PLANO:	
MIGUEL GARCÍA MARTÍNEZ		LLUÍS VIVES - ALZADO SUR	
TUTOR:		FECHA:	
IGNACIO GUILLÉN GUILLAMÓN		Septiembre-2014	
		ESCALA:	
		1/250	
ADAPTACIÓN AL GRADO EN ARQUITECTURA TÉCNICA		Nº PLANO:	
		08	

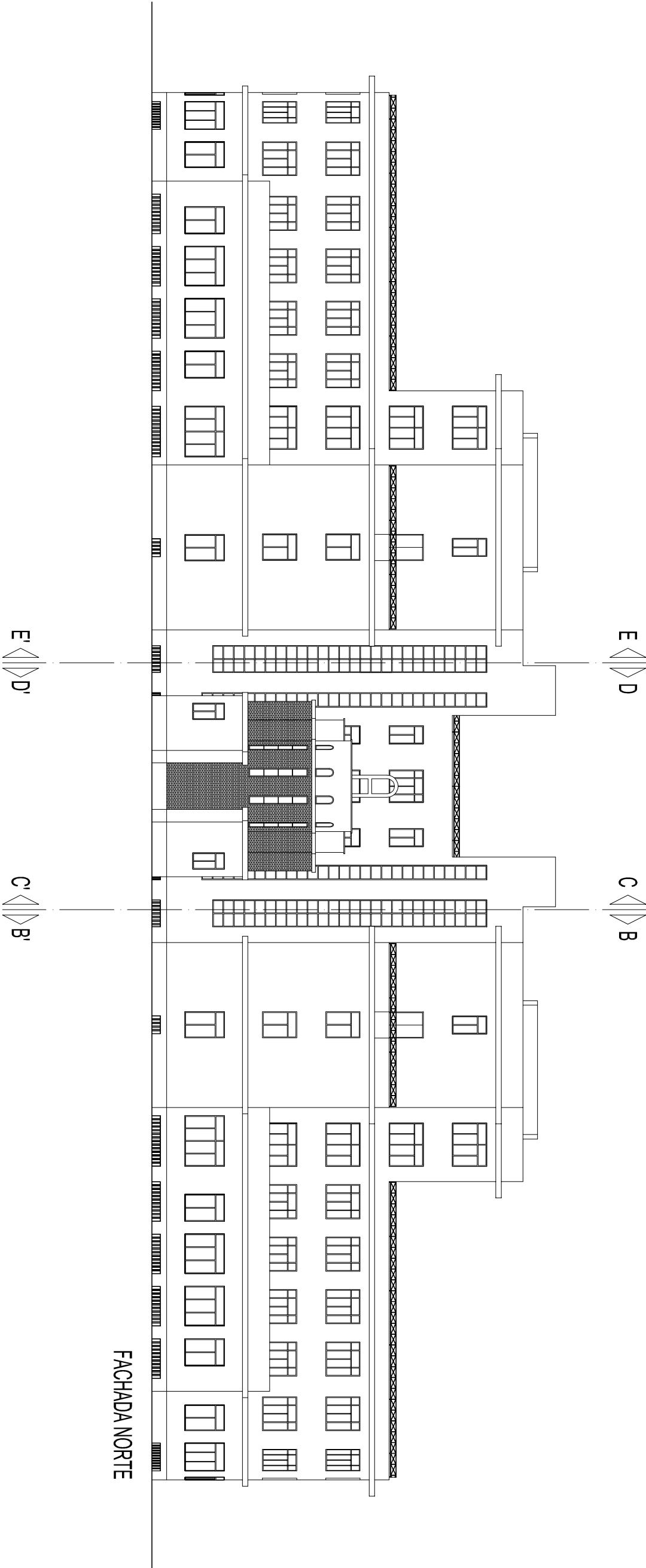

FACHADA NORTE



UNIVERSIDAD POLITÉCNICA DE VALENCIA

ESCUELA TÉCNICA SUPERIOR DE INGENIERÍA DE LA EDIFICACIÓN

"ESTUDIO DEL ESTADO ACTUAL DEL COLEGIO MAYOR LLUÍS VIVES"

ALUMNO:	PLANO:
MIGUEL GARCÍA MARTÍNEZ	LLUÍS VIVES - ALZADO NORTE
TUTOR:	FECHA:
IGNACIO GUILLÉN GUILLAMÓN	Septiembre-2014
ESCALA:	
1/250	
INº PLANO:	
09	

ADAPTACIÓN AL GRADO EN ARQUITECTURA TÉCNICA

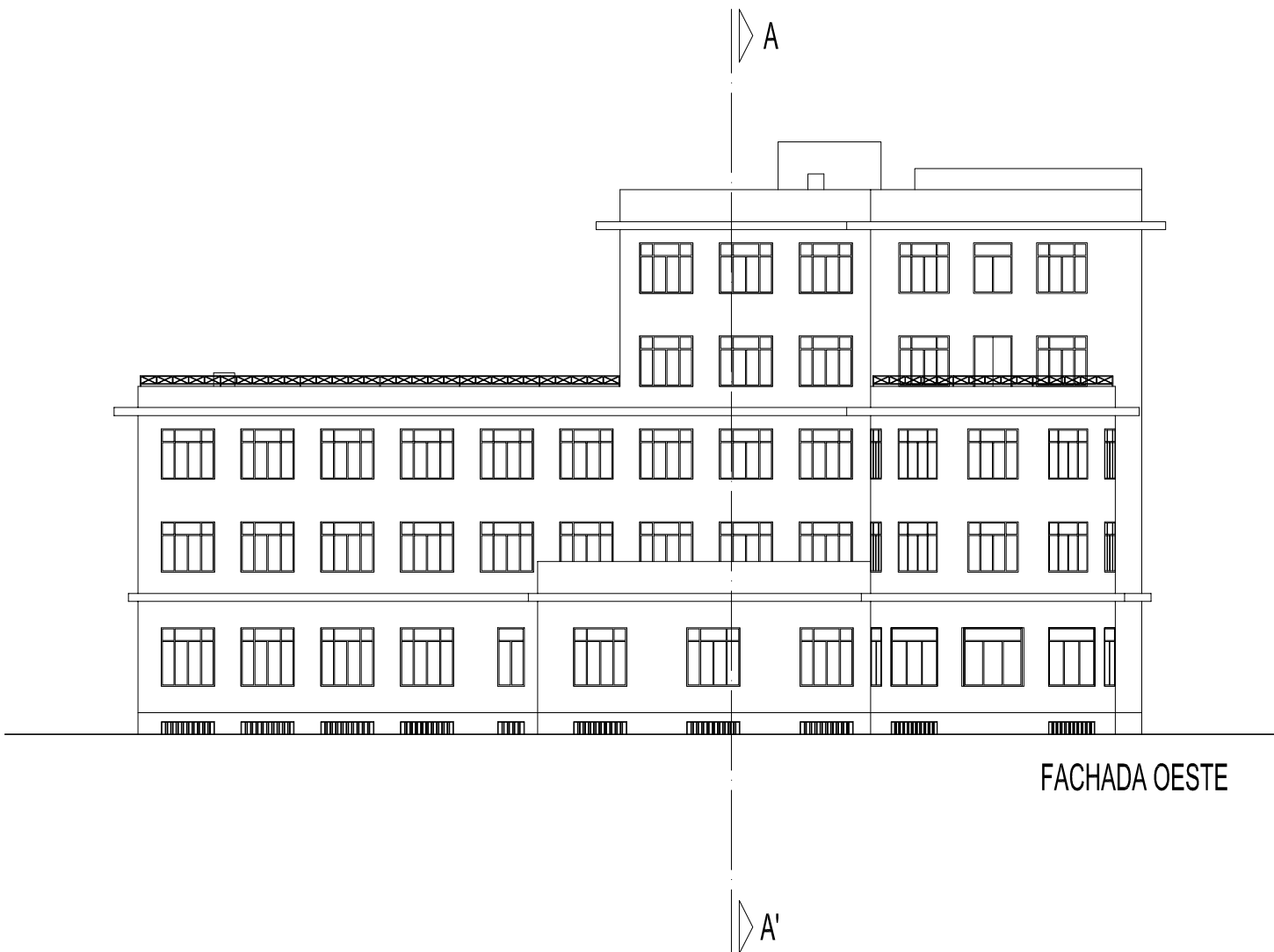

UNIVERSIDAD POLITÉCNICA DE VALENCIA  
ESCUELA TÉCNICA SUPERIOR DE INGENIERÍA DE LA EDIFICACIÓN  
"ESTUDIO DEL ESTADO ACTUAL DEL COLEGIO MAYOR LLUÍS VIVES"

ALUMNO:

MIGUEL GARCÍA MARTÍNEZ

PLANO:

LLUÍS VIVES - ALZADO ESTE Y OESTE

TUTOR:

IGNACIO GUILLÉN GUILLAMÓN

FECHA:

Septiembre-2014

ESCALA:

1/250

Nº PLANO:

ADAPTACIÓN AL GRADO EN ARQUITECTURA TÉCNICA

10

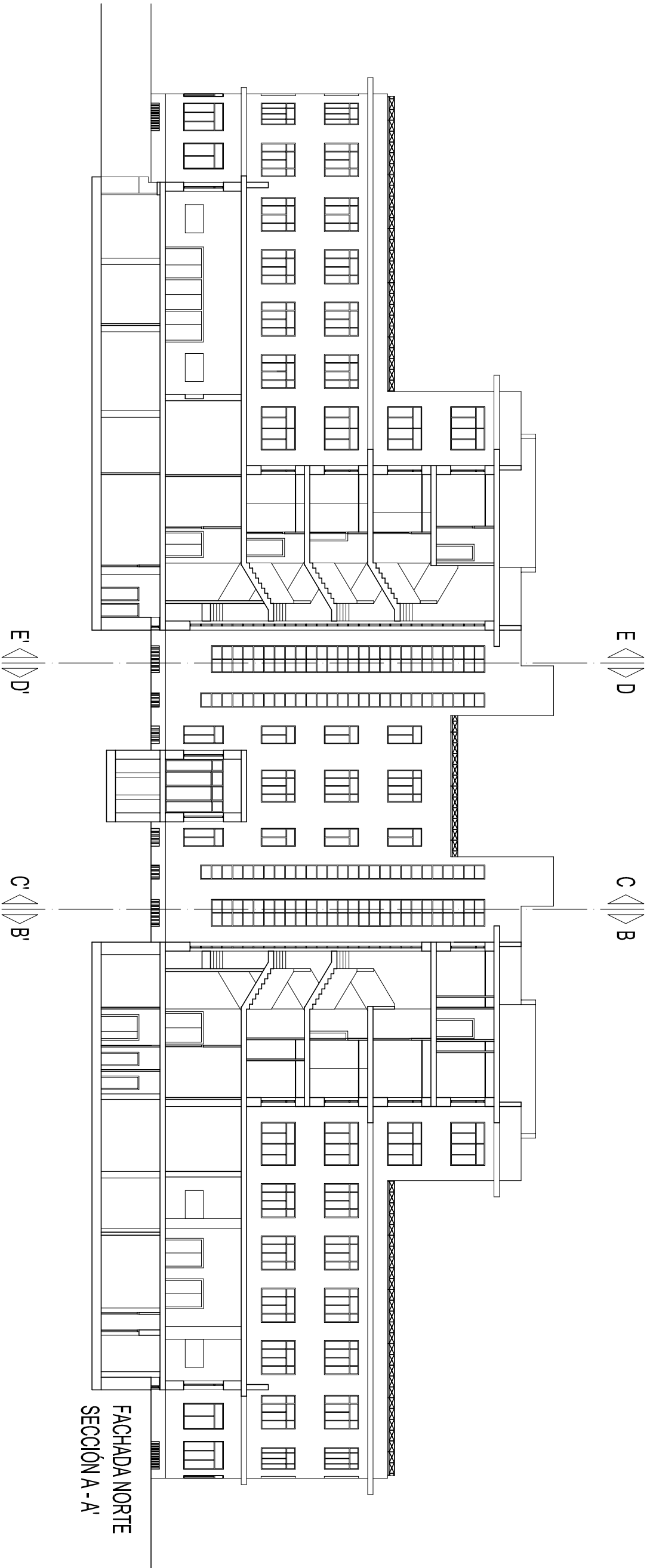

	<b>UNIVERSIDAD POLITÉCNICA DE VALENCIA</b> ESCUELA TÉCNICA SUPERIOR DE INGENIERÍA DE LA EDIFICACIÓN
"ESTUDIO DEL ESTADO ACTUAL DEL COLEGIO MAYOR LLUÍS VIVES"	

ALUMNO: <b>MIGUEL GARCÍA MARTÍNEZ</b>	PLANO: <b>LLUÍS VIVES - SECCIÓN A-A'</b>
TUTOR: <b>IGNACIO GUILLÉN GUILLAMÓN</b>	FECHA: <b>Septiembre-2014</b>
ESCALA: <b>1/250</b>	
INº PLANO: <b>11</b>	

ADAPTACIÓN AL GRADO EN ARQUITECTURA TÉCNICA

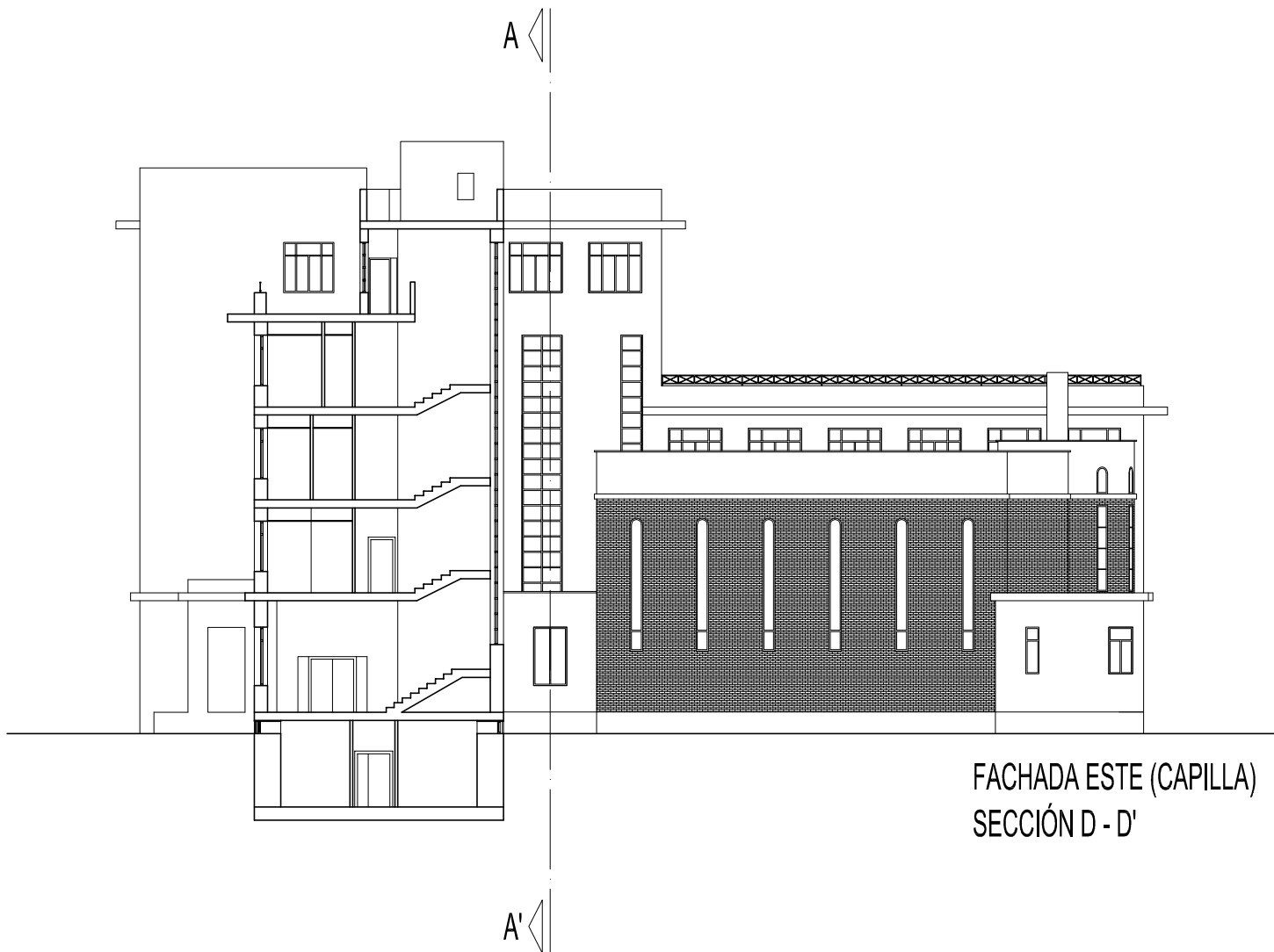
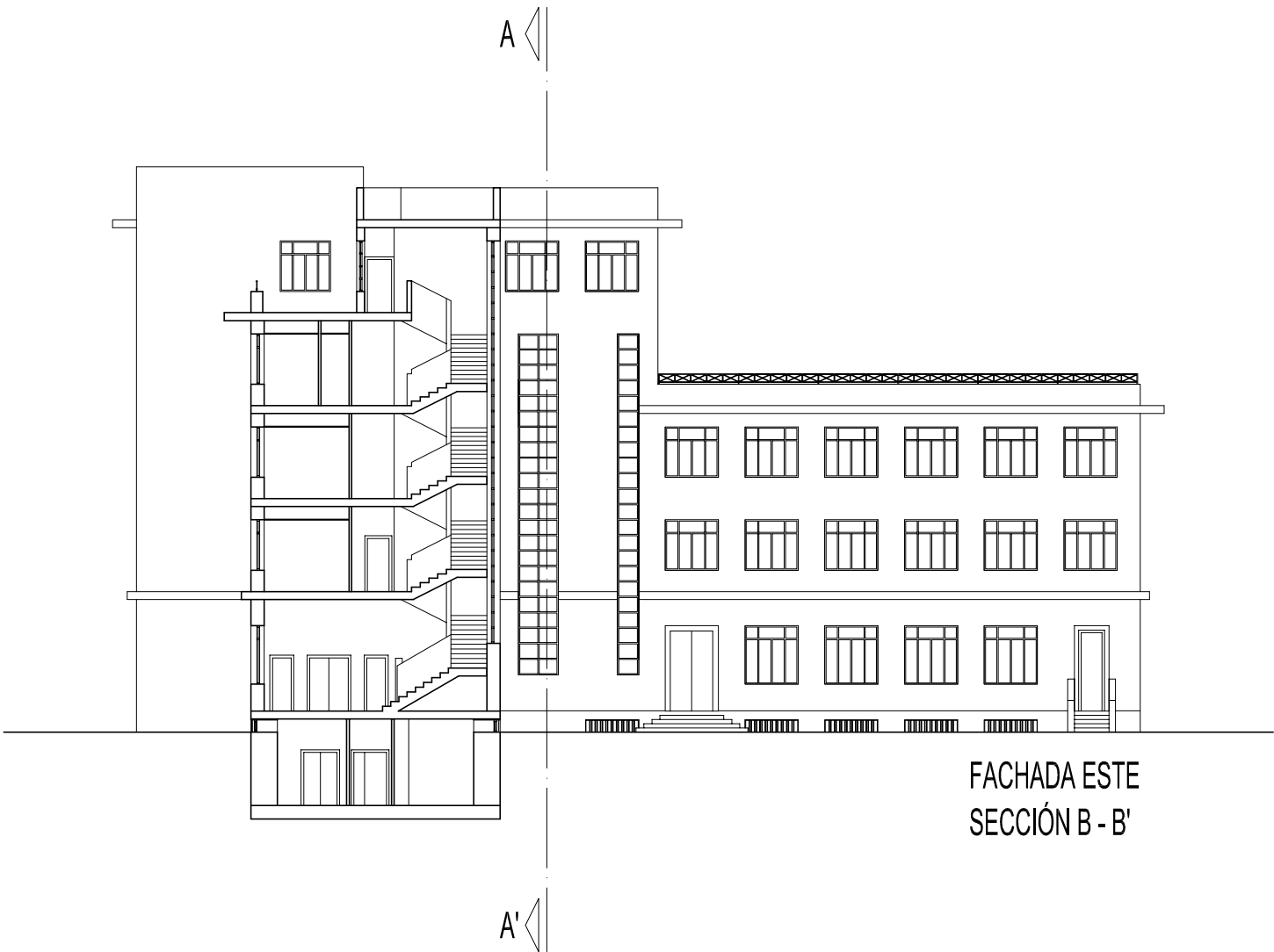

UNIVERSIDAD POLITÉCNICA DE VALENCIA  
ESCUELA TÉCNICA SUPERIOR DE INGENIERÍA DE LA EDIFICACIÓN  
"ESTUDIO DEL ESTADO ACTUAL DEL COLEGIO MAYOR LLUÍS VIVES"

ALUMNO:

MIGUEL GARCÍA MARTÍNEZ

PLANO:

LLUÍS VIVES - SECCIÓN B-B' Y SECCIÓN D-D'

TUTOR:

IGNACIO GUILLÉN GUILLAMÓN

FECHA:

Septiembre-2014

ESCALA:

1/250

Nº PLANO:

ADAPTACIÓN AL GRADO EN ARQUITECTURA TÉCNICA

12

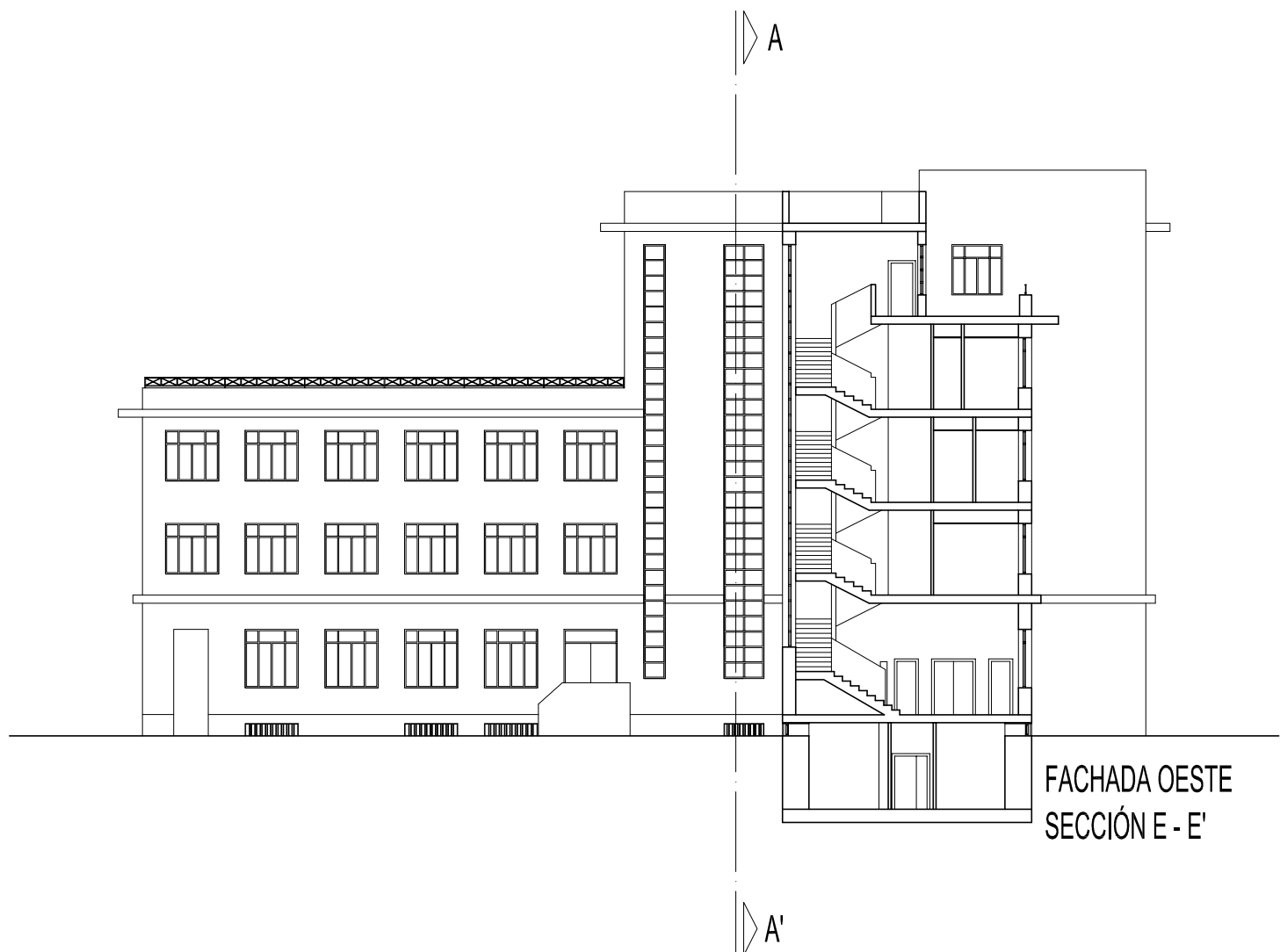
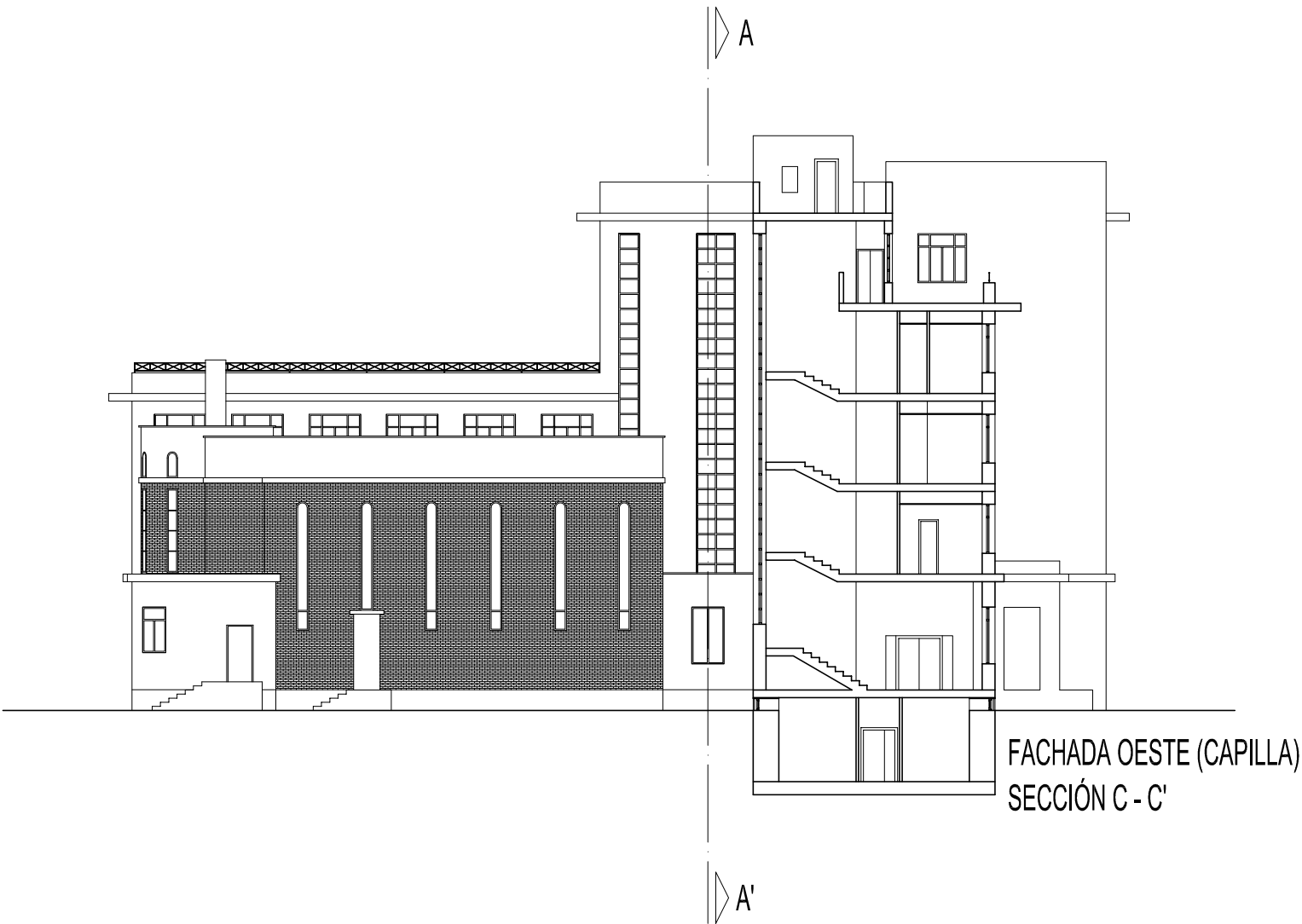

UNIVERSIDAD POLITÉCNICA DE VALENCIA  
ESCUELA TÉCNICA SUPERIOR DE INGENIERÍA DE LA EDIFICACIÓN  
"ESTUDIO DEL ESTADO ACTUAL DEL COLEGIO MAYOR LLUÍS VIVES"

ALUMNO:

MIGUEL GARCÍA MARTÍNEZ

PLANO:

LLUÍS VIVES - SECCIÓN C-C' Y SECCIÓN E-E'

TUTOR:

IGNACIO GUILLÉN GUILLAMÓN

FECHA:

Septiembre-2014

ESCALA:

1/250

Nº PLANO:

13

ADAPTACIÓN AL GRADO EN ARQUITECTURA TÉCNICA