



*Archivo 2.*

*Paseo Geológico por Toledo.*

*Por Luis Ángel Alonso Matilla.*

Burujón (por fjdíago-google)



*Mañanita de niebla en Lagartera, Toledo, ..tarde de paseo.*

(por M.A.Delgado Nevado-Google)



Hay zonas del territorio nacional que parecen olvidadas o silenciadas, quien sabe por qué o quien. En este [Archivo 2 del Paseo Geológico por Toledo](#) nos vamos a encontrar con que, en este tiempo, aún hay terrenos sin Hoja Geológica, o con 'negativas a ampliar'. Curioso. En las Hojas de Toledo y Sonseca, la información ha sido extrapolada del Mapa de Síntesis a Escala 1:200.000.

En todo caso debes consultar las siguientes Hojas, a escala 1:50.000 del Mapa Geológico del IGME: E de la de Lagartera, 625, y NE de la de Valdeverdeja, 653; Calera y Chozas, 626; Talavera de La Reina, 627; Torrijos, 628; Toledo, 629; Yepes, 630; Ocaña, 631; S de la de Chinchón, 606; SW de la de Tarancón, 607; y el SW de la de Horcajo de Santiago, 632.

Te vas a recorrer kilómetros de llanuras con Terciarios. Vete en primavera u otoño a esta zona castellana.

Que te diviertas.

Un abrazo de Luis Angel Alonso Matilla.

Cáceres Toledo.



Entorno en las zonas de las Hojas siguientes: E de la de Lagartera, 625, y NE de la de Valdeverdeja, 653, Toledo. Cáceres



Hacia Candeleda. Una preciosidad. Nuestro agradecimiento a cuantos nos regalan imágenes así. (por AmadorFQ-Google)



Por el S de Las Ventas de San Julián, Toledo. Zona de alternancia de arenas arcóscicas, arenas y limos del Aragoniense, Mioceno, Terciario, y algo de Cuaternario. En cuanto nos recuerdan cierto paisajes extremeños.. NE Hoja de Lagartera.



Zona de alternancia de arenas arcóscicas, arenas y limos del Aragoniense, Mioceno, Terciario. E de las Casas del Ejido de La Laguna, Toledo. NE Hoja de Lagartera.



Freáticos sub-superficiales y superficiales en terrenos de alternancia de arenas arcóscicas, arenas y limos del Aragoniense, Mioceno, Terciario. Casas del Toril, Toledo. Centro E Hoja de Lagartera.



Por la Autovía de Extremadura, sobre terrenos de alternancia de arenas arcósicas, arenas y limos del Aragoniense, Mioceno, Terciario. NW de Lagartera, Toledo. E de la Hoja.





Arenización- jabre- de los granitos porfídicos. SW de Lagartera. Toledo. SE Hoja.



Velada

Gamonal

El Casar de Talavera

Talavera la Nueva

Alberche del Caudillo

Las Herencias

Calera y Chozas

Alcañizo

Torralba de Oropesa

Oropesa

Entorno en la Hoja de Calera y Chozas, 626. Toledo.



Llanura de arenas con cantos, del Cuaternario. Al N de Velada, Toledo. NE Hoja de Calera y Chozas.



En zona de granitos porfídicos, al SE de Velada, Toledo. NE Hoja de Calera y Chozas.



Granito de grano medio, al S de Oropesa de Toledo. SW Hoja de Calera y Chozas.



Freáticos sub-superficiales y superficiales en terrenos de alternancia de arenas arcóscicas, arenas y limos del Aragoniense, Mioceno, Terciario. S de Alcañizo, Toledo. SW Hoja de Calera y Chozas.



Vista aérea de Las Herencias y el Río Tajo. Toledo. SE Hoja de Calera y Chozas. (por litrejo-google)

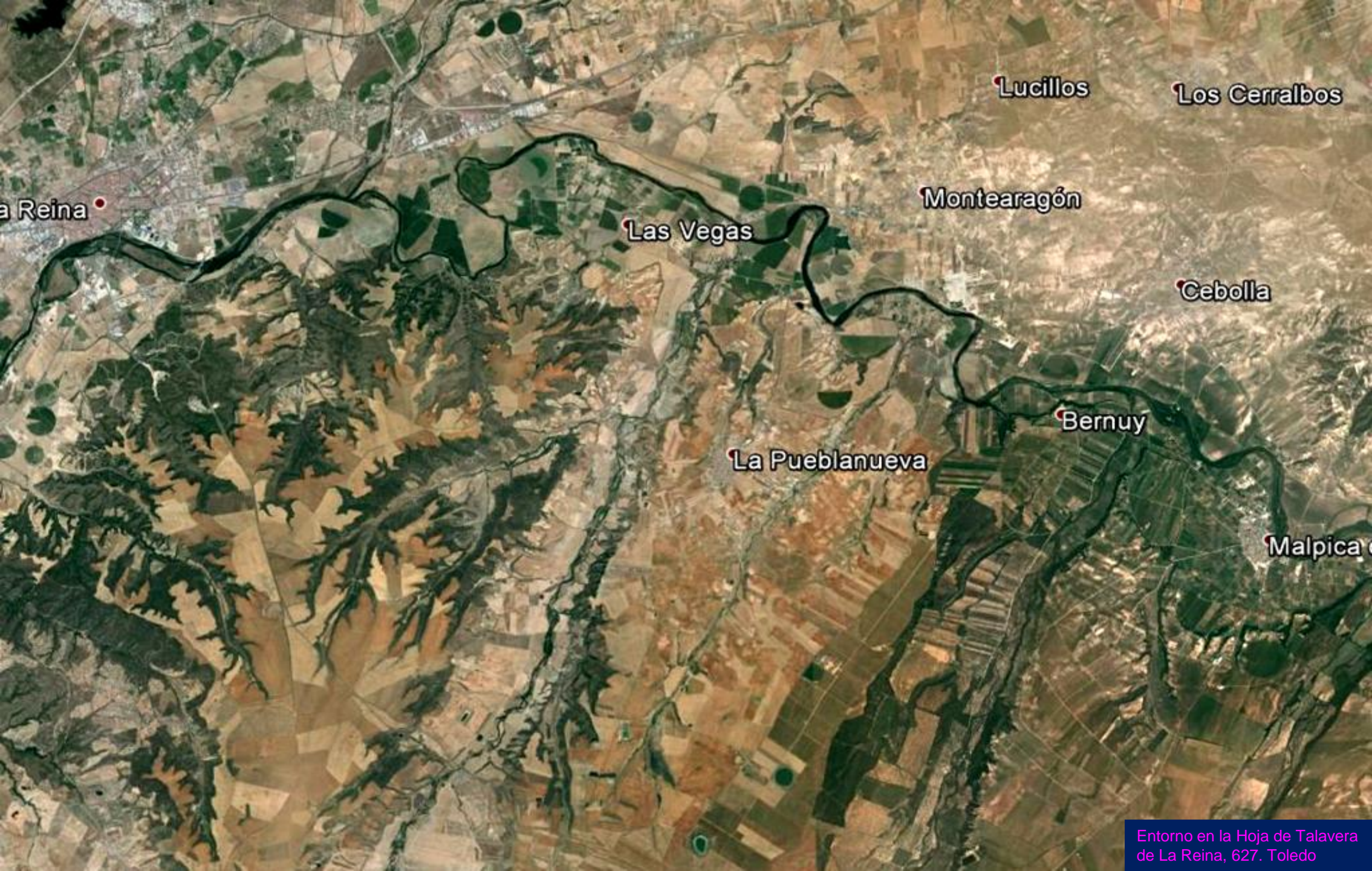

Lucillos

Los Cerralbos

La Reina

Las Vegas

Montearagón

Cebolla

Bernuy

La Pueblanueva

Malpica





Barranco, seco, del Río Alberche. E de Talavera de La Reina, Toledo. NW Hoja.



Por el Cuaternario de Terrazas del río Tajo, al E de Talavera de La Reina, Toledo. NW Hoja.

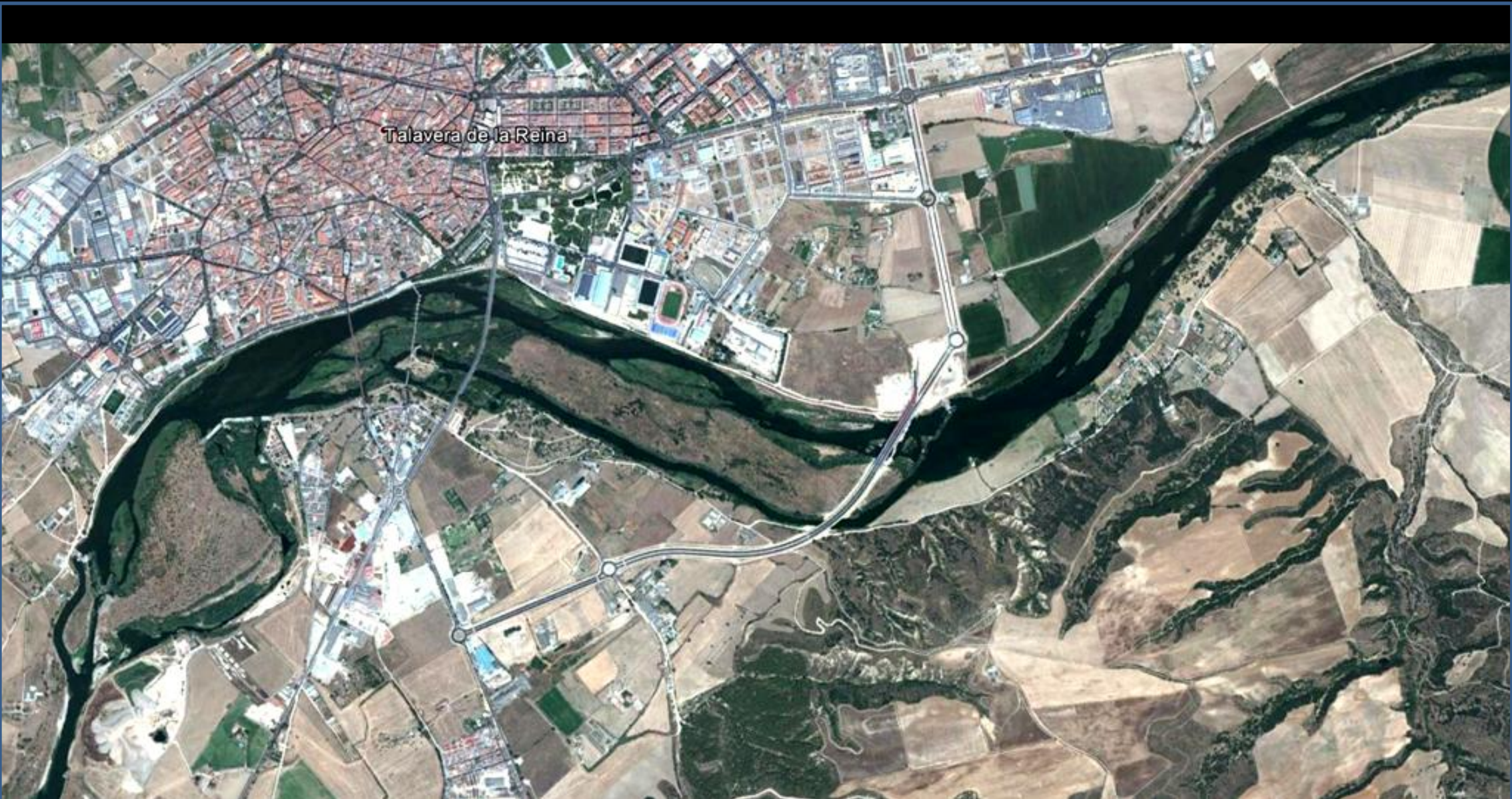

Talavera de la Reina

Meandros del Tajo por Talavera de La Reina, Toledo. NW Hoja.



Río Tajo, Presa de Palomarejos. S de Talavera de La Reina, Toledo. NW Hoja. (por sanisidrotekno-google)



Las amplias llanuras toledanas. Sobre Miocenos, Terciarios, y terrazas del Cuaternario. NE de Montearagón. NE Hoja de Talavera de La Reina. (por viajeroinquieta-google)



Dos giros muy forzados del Río Tajo al SW de Cebolla, Toledo. Alrededores de terrazas. ¿Control estructural profundo?. NE Hoja de Talavera de La Reina.





Arenas arcósicas y arcillas pardas, del Mioceno Inf.-Med. NE de La Pueblanueva, Toledo. NE Hoja de Talavera de La Reina.



Arenas arcósicas y arcillas arenosas pardas, del Mioceno Inf.-Med. Terciario. Barranco del Infierno, La Pueblanueva, Toledo. NE Hoja de Talavera de La Reina. (por Juan Carlos Lemos-Google)



©2024 Google



Arenas arcósicas, del Mioceno Inf.-Med. Terciario. S de Talavera de La Reina, Toledo. Centro W Hoja.



Campos de La Pueblanueva, Toledo. Miocenos arenos-arcillosos y Cuaternario de terrazas. Centro W Hoja de Talavera de La Reina. (por eówin-google)



Paleocauces del río Tajo en Malpica, Toledo. Entre terrazas y algo de Mioceno, Terciario. Centro E Hoja de Talavera de La Reina.



Arcillas y arenas arcólicas del Mioceno, Terciario. N de San Bartolomé de Las Abiertas, Toledo. SW Hoja de Talavera de La Reina.



Gravas poligénicas de terraza del Cuaternario y arenas de un posible Mioceno, Terciario. N de San Bartolomé de Las Abiertas, Toledo. SW Hoja de Talavera de La Reina.

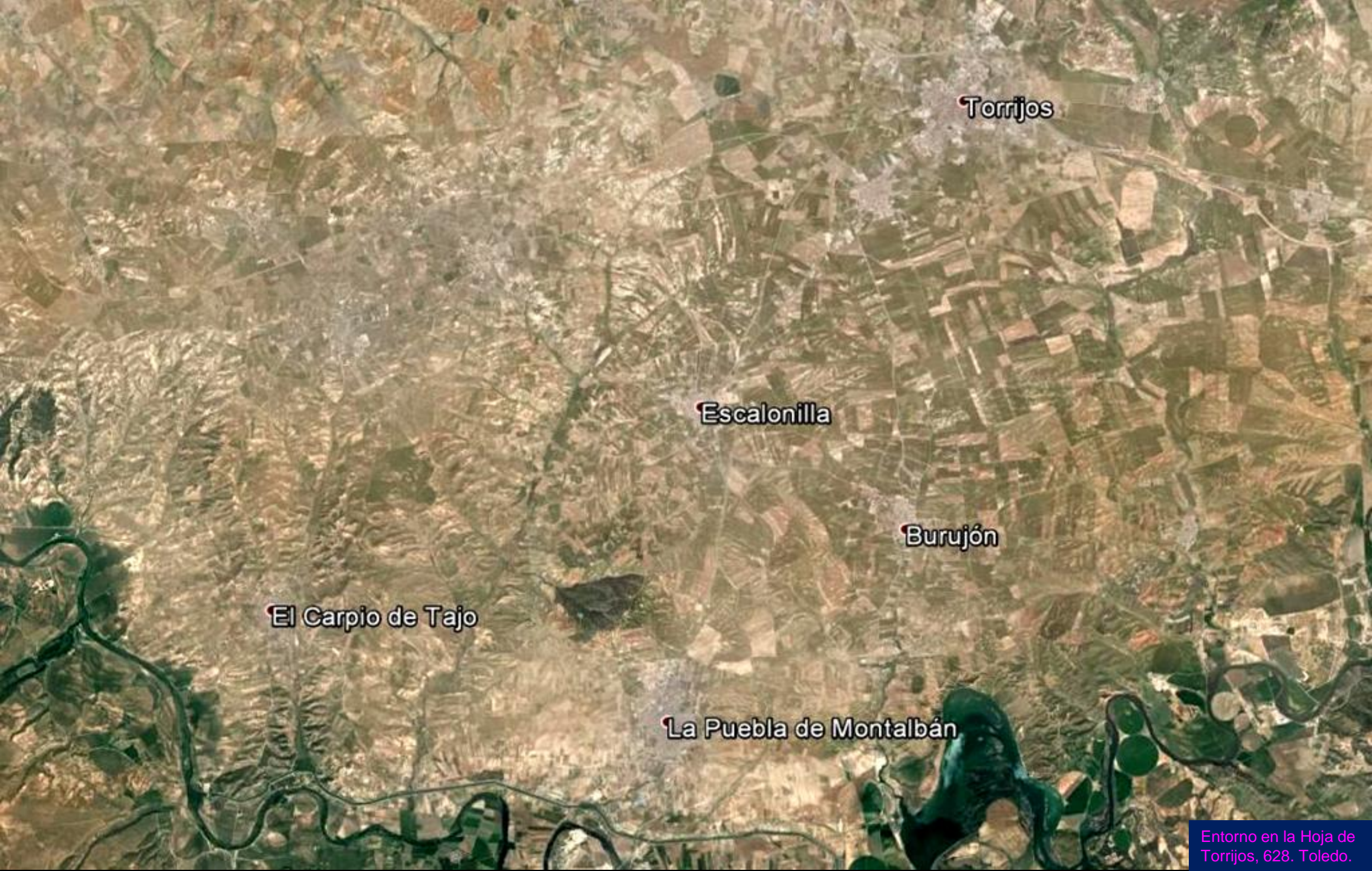

Torrijos

Escalonilla

Burujón

El Carpio de Tajo

La Puebla de Montalbán



*Dalió con fiereza la belleza del campo a saludar..  
No se pudo hacer más que mandarse besos al aire.*

Muchas gracias a esas gentes que nos regalan tan buenos gustos. En Torrijos, Toledo. (por sanru-google)



Vista aérea de los alrededores del Castillo de Barciencia, Toledo. Llanuras inmensas de Terciarios y Cuaternarios. NE Hoja de Torrijos. (por Francisco Torres-Google)





Arenas y lutitas del Pleistoceno Sup. Cuaternario. S de Barcience, Toledo. NE Hoja de Torrijos. (por viajeroinquieta.- google)



Llanura con materiales del Terciario –con areniscas y lutitas- y Cuaternario- de gravas y arenas de terrazas. Erustes, Toledo, desde el aire. NW Hoja de Torrijos. (por fdiago-google)



Cañada Real Segoviana entre Geridonte y Carmena, en Escalonilla, Toledo. Cuaternarios- de arenas con cantos- y Miocenos- de areniscas y lutitas- Terciarios. NE Hoja de Torrijos. (por Javier Piris-Google)



Meandros y vega del Río Tajo- Vado de Meseguer-, cerca de Malpica, en Meseguer, Toledo. SW Hoja de Torrijos. (por fjdigo-google)



Miocenos, Terciarios. Hacia Alcubillete, en el NE de La Puebla de Montalbán, Toledo. (por viajeroinquietao-google)



Las Barrancas de Burujón, Miocenos arenosos y limosos, Terciarios. N del Embalse de Castrejón. Toledo. SE Hoja de Torrijos. (por Antonio Tejero-Google)



Mismo sitio que la anterior: Las Barrancas de Burujón, Miocenos arenosos y limosos, Terciarios. N del Embalse de Castrejón. Toledo. SE Hoja de Torrijos. (por fjdiago-google)



Detalle de las litologías de las cárcavas de las imágenes anteriores: Las Barrancas de Burujón, Miocenos arenosos y limosos, Terciarios. N del Embalse de Castrejón. Toledo. SE Hoja de Torrijos. (por jubetre-google)





Detalle de las cárcavas de las imágenes anteriores: Las Barrancas de Burujón, Miocenos arenosos y limosos, Terciarios. N del Embalse de Castrejón. Toledo. SE Hoja de Torrijos. (por Antonio Tejero-Google)



Meandros del Río Tajo y Embalse de Castrejón. Toledo. Entre Terciarios y Cuaternarios. SE Hoja de Torrijos-Ne de la de Gálvez.



Embalse de Castrejón. Toledo. Entre Terciarios y Cuaternarios.  
SE Hoja de Torrijos-NE de la de Gálvez. (por fjdigo-google)

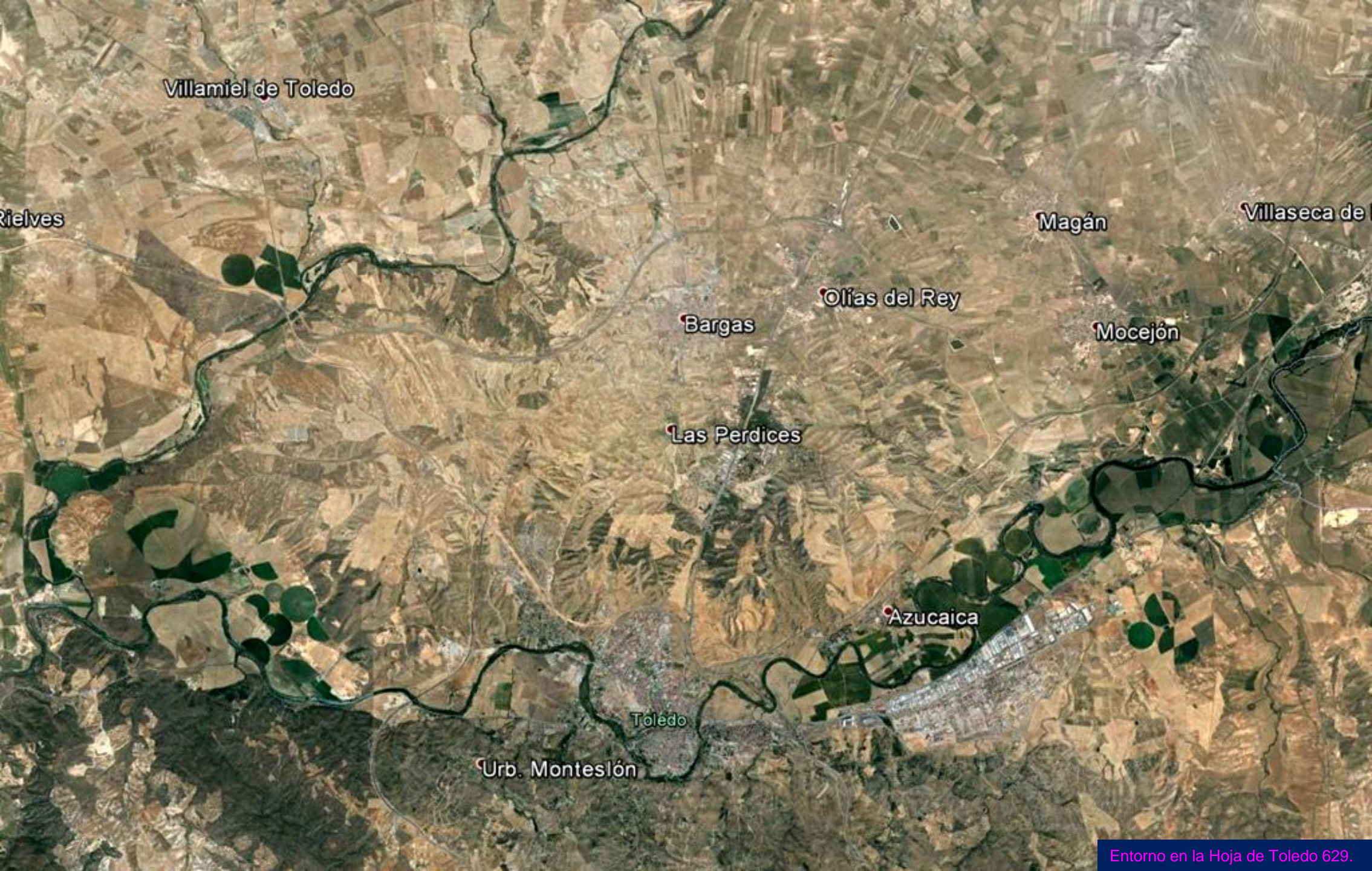

Villamiel de Toledo

Rielves

Magán

Villaseca de

Olías del Rey

Bargas

Mocejón

Las Perdices

Azucaica

Toledo

Urb. Montesión



Por los extensos campos del Vindoboniense, Mioceno, Terciario, de los montes de Magán, Toledo. NE Hoja. (por elkooy-google)



Perspectiva desde el W, relieve realzado- de los montes isla y la llanura, con sedimentos del Vindoboniense, Mioceno, Terciario, de los montes –al NE- de Magán, Toledo. NE Hoja.



Cerros del Vindoboniense, Mioceno, Terciario, de los montes de Magán, Toledo. NE Hoja. (por javier white-google)



Perspectiva aérea de los montes isla y la llanura, con sedimentos del Vindoboniense, Mioceno, Terciario, de los montes- al NE- de Magán, Toledo. Por Villaseca de La Sagra. NE Hoja. (por CarmelH-Google)





Vista aérea de extensas llanuras en terrenos del Vindoboniense, Mioceno, Terciario, tras copiosas lluvias, con algún cerrillo testigo. Ollas del Rey, Toledo. NE Hoja. (por fjdiago-google)



Por los campos castellanos, toledanos, del Vindoboniense, Mioceno, Terciario. Rieves. NW Hoja de Toledo. (por viajeroinquietao-google)



A la derecha de la anterior: Por los campos castellanos, toledanos, del Vindoboniense, Mioceno, Terciario. S de Rielves. NW Hoja de Toledo. (por Allpe-Google)



Taludes de lutitas y areniscas, arenas, del Vindoboniense, Mioceno, Terciario. SE de Rielves. NW Hoja de Toledo.





Puente sobre el Río Guadiato, en Bargas, Toledo. NW Hoja. (por bridgink-google)



Talud de arenas arcósicas y arcillas del Vindoboniense, Mioceno, Terciario, al SW de Mocejón, Toledo, Centro E de la Hoja.



Lutitas areniscas y arenas del Vindoboniense, Mioceno, Terciario. Al NE de Azucaica, Toledo. SE Hoja.



Campos agrícolas en terrenos del Vindoboniense, Mioceno, Terciario.  
Desde Abarreal de Tajo, Toledo. SW Hoja. (por CarmelH-Google)





Desembocadura Arroyo de Guajaraz, Guadamur,  
Toledo. SW Hoja. (por Manuel López Castro-Google)



Perspectiva desde el W de los alrededores de la ciudad de Toledo y los meandros del Río Tago. A la derecha terrenos graníticos y pegmatíticos. Arriba a la izq., por donde el río, Cuaternario. El resto al N, Terciario.



Detalle de la anterior, desde el campo. Toledo  
(por Andrés Álvarez Borge-Google)



Río Tajo a su paso por Toledo. Granitos y Terciario.  
SW Hoja. (por Ben Bender-Google)



Puente de Alcántara sobre el Río Tajo. Toledo. S Centro Hoja. (por Misoad EISoRi-Google)



Rocas graníticas en el SW de la ciudad de Toledo. S Centro Hoja.



Rocas en fase de jabreización-alteración. NW de Las Nieves. SE de Toledo. SE Hoja.

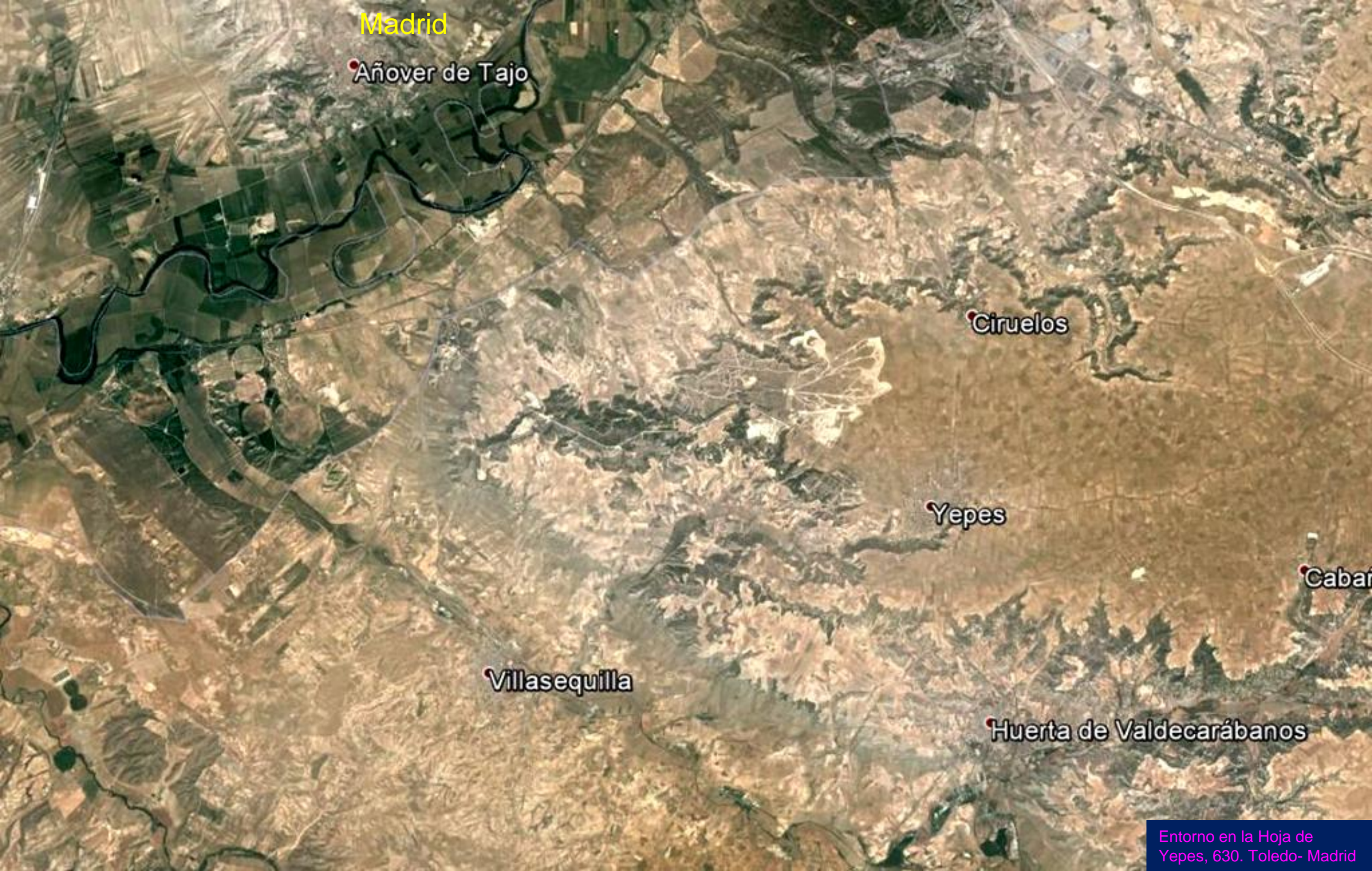

Madrid

Añover de Tajo

Ciruelos

Yepes

Cabañ

Villasequilla

Huerta de Valdecarábanos





Lutitas rojas y verdes con nódulos de yeso. Aragoniense, Mioceno, Terciario. W de Añover de Tajo, Toledo. NW Hoja de Yepes.





Yesos y lutitas verdes, del Aragoniense, Mioceno, Terciario.  
W de Añover de Tajo, Toledo. NW Hoja de Yepes.



Yesos y lutitas verdes, del Aragoniense, Mioceno, Terciario. W de Añover de Tajo, Toledo. NW Hoja de Yepes.





Añover de Tajo

Madrid

Vega del Río Tajo, Cuaternario. Meandros abandonados. Terciario de los alrededores de Añover, Toledo-Madrid. NW Hoja de Yepes.



Calizas, lutitas y calcretas del Mioceno, Terciario. NW de Yepes, Toledo. Centro W Hoja.



Niveles de costras carbonatadas del Plioceno, Cuaternario. N de Yepes, Toledo. Centro E Hoja.



Freáticos sub-superficiales por los campos entre Yepes y Cabañas de Y.  
Toledo. Niveles de costras carbonatadas del Plioceno, Cuaternario. SE Hoja.



Miocenos, Terciarios, areniscosos y con costras carbonatadas.  
NE de Huerta de Valdecarábanos, Toledo. SE Hoja de Yepes.





Perspectiva desde el S, relieve realzado, de los cerros de lutitas rojas y verdes con nódulos de yeso, del Aragoniense, Mioceno, Terciario. SE de Huerta de Valdecarábanos, Toledo. SE Hoja de Yepes.



Detalle en campo de la anterior: Lutitas rojas y verdes con nódulos de yeso, del Aragoniense, Mioceno, Terciario. SE de Huerta de Valdecarábanos, Toledo. SE Hoja de Yepes.



Llanuras en Miocenos, Terciario, y Cuaternario. SE de Huerta de Valdecarábanos, Toledo. SE Hoja de Yepes-NE de la de Mora.



Madrid

Cuenca

Balcon del Tajo

Villamanrique de Tajo

Be

Noblejas

Villarrubia de Santiago

Santa Cruz de la Zarza

Ocaña

Fue

Villatobas

Dosbarrios

Toledo

Entorno en las siguientes Hojas:  
S de la de Chinchón, 606;  
SW de la de Tarancón, 607; la de Ocaña, 631, y el W de la de Horcajo de Santiago, 632.

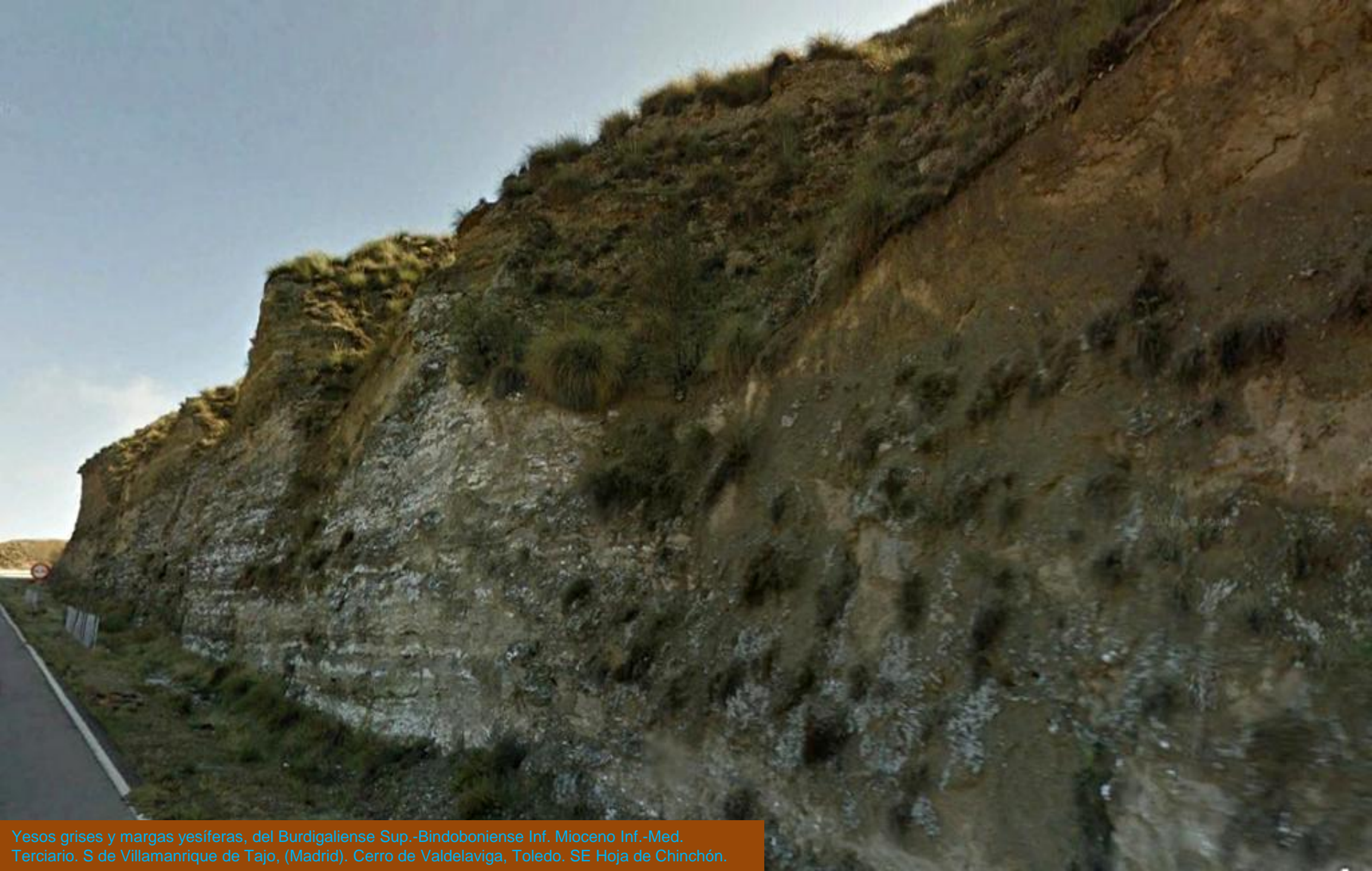

Yesos grises y margas yesíferas, del Burdigaliense Sup.-Bindoboniense Inf. Mioceno Inf.-Med. Terciario. S de Villamanrique de Tajo, (Madrid). Cerro de Valdelaviga, Toledo. SE Hoja de Chinchón.



Detalle en la anterior: Yesos grises y margas yesíferas, del Burdigaliense Sup.-Bindoboniense Inf. Mioceno Inf.-Med. Terciario. S de Villamanrique de Tajo, (Madrid). Cerro de Valdelaviga, Toledo. SE Hoja de Chinchón.



El Castillo de Oreja, desde el Soto de Oreja, Toledo. Cerros con yesos grises y margas yesíferas, del Burdigaliense Sup.-Bindoboniense Inf.-Med. Terciario. Llanura del Pleistoceno, Cuaternario. SW Hoja de Chinchón.



Detalle de anterior: Castillo de Oreja, Toledo. Cerro con yesos grises y margas yesíferas, del Burdigaliense Sup.-Bindoboniense Inf. Mioceno Inf.-Med. Terciario. SW Hoja de Chinchón.





Cerro con yesos grises y margas yesíferas, del Burdigaliense Sup.-Bindoboniense Inf. Mioceno Inf.-Med. Terciario. E del Castillo de Oreja, Toledo. SW Hoja de Chinchón.



Taludes de yesos grises y margas yesíferas, del Burdigaliense Sup.-Bindoboniense Inf. Mioceno Inf.-Med. Terciario. E del Castillo de Oreja, NW del cerro Cabezagorda, Toledo. SW Hoja de Chinchón.

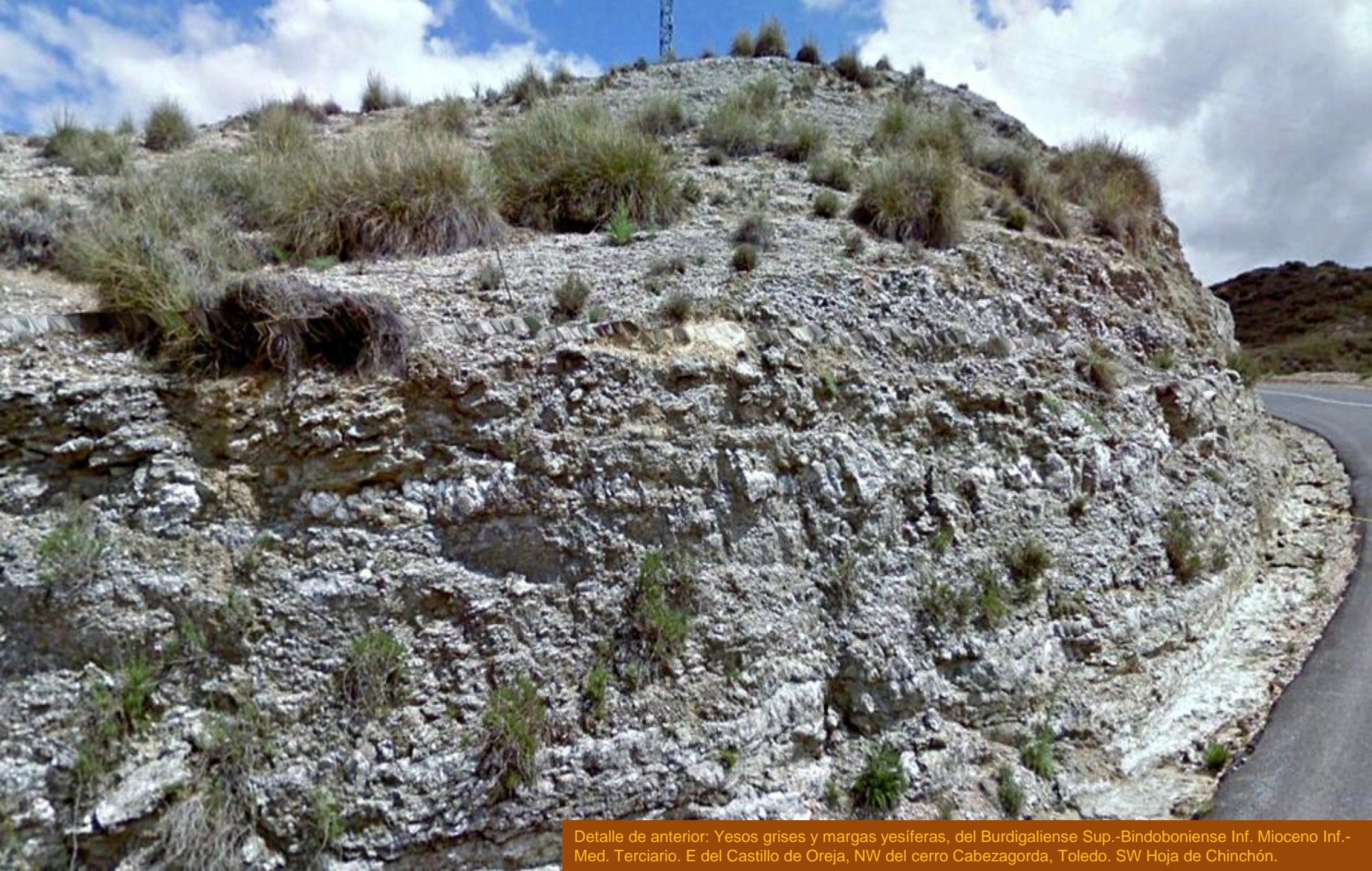

Detalle de anterior: Yesos grises y margas yesíferas, del Burdigaliense Sup.-Bindoboniense Inf. Mioceno Inf.-Med. Terciario. E del Castillo de Oreja, NW del cerro Cabezagorda, Toledo. SW Hoja de Chinchón.



Río Tajo entre cantiles de yesos grises y margas yesíferas, del Burdigaliense Sup.-Bindoboniense Inf. Mioceno Inf.-Med. Terciario, y terrazas del Cuaternario. Villarubia de Santiago, Toledo. S Centro Hoja de Chinchón. (por santireflex-google)



Margas yesíferas del Bindoboniense, Mioceno, Terciario.  
E de Cerro Cantos, Toledo. SE Hoja de Chinchón.



Margas yesíferas y yesos del Bindoboniense, Mioceno, Terciario. E de Cerro Cantos, Toledo. SE Hoja de Chinchón.



La erosión de los arroyos deja llanuras de Cuaternario y barrancos de yesos grises y margas yesíferas, del Burdigaliense Sup.-Bindoboniense Inf. Mioceno Inf.-Med. Terciario. Villarubia de Santiago, Toledo. SE Hoja de Chinchón.



Mata Asnos, Cañada Real del Camino de La Barca. Ontígola, Toledo. Terciarios. SW Hoja de Chinchón. (por mexijj-google)





Yesos con intercalaciones de margas yesíferas, y arcillas rojizas. Vindoboniense, Mioceno, Terciario. N de Noblejas, Toledo. NW Hoja de Ocaña.



La A40 por terrenos del Plioceno, Terciario, al S de Villarubia de Santiago, Toledo. N Centro Hoja de Ocaña.



Campos de arcillas arenosas y arcillas margosas del Plioceno, Terciario. SW de Santiago de La Zarza, Toledo. NE Hoja de Ocaña.



Arcillas arenosas y arcillas margosas del Plioceno, Terciario. SW de Villarubia de Santiago, Toledo. NW Hoja de Ocaña.





Densa red freática sub-superficial en terrenos del Plioceno, Terciario, al E de Ocaña. Toledo. NW Hoja.



Disposición extraña, en los terrenos húmedos, del nivel freático sub-superficial. Terrenos del Plioceno, Terciario. SE de Santa Cruz de La Zarza, Toledo. W Centro Hoja de Horcajo de Santiago.



Campos en terrenos del Plioceno, Terciario. S de Ocaña, Toledo. W Centro Hoja. (por Tente José Vicente-Google)



Taludes de arcillas arenosas y arcillas margosas del Plioceno, Terciario.  
Autopista Ocaña-La Roda. NW de Villatobas, Toledo. Centro S Hoja de Ocaña.





Taludes de arcillas arenosas, areniscas y arcillas margosas del Plioceno, Terciario.  
Autopista Ocaña-La Roda. N de corral de Almaguer, Toledo. SE Hoja de Ocaña.



Detalle de la anterior; Sinformas en las arcillas arenosas, areniscas y arcillas margosas del Plioceno, Terciario. Autopista Ocaña-La Roda. N de corral de Almaguer, Toledo. SE Hoja de Ocaña.



Gracias a (por curielalvarez-google)

*Majo se quedó el Tajo por Talavera.*

*Vamos al archivo 3*