

ANEXOS

ANEXO I – TABLAS

Tabla 1: Propiedad de los bosques, por región, 2005

Propiedad de los bosques, por región, 2005

Región	Disponibilidad de información		Área de bosque por tipo de propiedad					
	Número de países	% del área de bosque total	Pública		Privada		De otro tipo	
			1 000 ha	%	1 000 ha	%	1 000 ha	%
África	49	97,0	634 571	94,6	25 710	3,8	10 487	1,6
Asia	46	100,0	475 879	81,5	107 520	18,4	640	0,1
Europa	45	100,0	897 463	89,6	101 817	10,2	1 847	0,2
Norteamérica y Centroamérica	22	99,4	432 307	61,7	222 799	31,8	46 040	6,6
Oceanía	13	99,7	121 316	61,9	72 677	37,1	2 088	1,1
Sudamérica	13	96,5	641 505	75,3	180 602	21,2	29 552	3,5
Mundo	188	98,6	3 203 040	80,0	711 125	17,8	90 654	2,3

Fuentes: FAO 2010b, FRA 2010, CFE 2010

Tabla 2: Superficie de montes de titularidad pública

MONTES DE TITULARIDAD PÚBLICA	Superficie forestal arbolada (ha)	Superficie forestal desarbolada (ha)	Superficie forestal total (ha)	Superficie respecto al total de titularidad pública (%)
Del Estado y de las CC.AA.	1.152.096,96	343.544,93	1.495.641,89	19,54
De entidades locales	4.253.637,94	1.906.583,43	6.160.221,37	80,46
TOTAL	5.405.734,90	2.250.128,36	7.655.863,26	100,00

Fuentes: IFN3

Tabla 3: Superficie de montes de titularidad privada

MONTES DE TITULARIDAD PRIVADA Y OTROS	Superficie forestal arbolada (ha)	Superficie forestal desarbolada (ha)	Superficie forestal total (ha)	Superficie respecto al total de titularidad privada (%)
De particulares, empresas y sociedades vecinales	10.562.324,63	5.185.295,96	15.747.620,59	79,25
Montes vecinales en mano común	317.243,63	300.906,62	618.150,25	3,11
Montes de propiedades peculiares	901,95	547,66	1.449,61	0,01
Montes de propiedad desconocida	2.285.198,63	1.217.425,04	3.502.623,67	17,63
TOTAL	13.165.668,84	6.704.175,28	19.869.844,12	100,00

Fuentes: IFN3

Tabla 4: Superficie forestal ordenada según titularidad

TITULARIDAD SUPERFICIE FORESTAL	Superficie forestal ordenada (ha)	Superficie forestal ordenada (%)
Superficie forestal pública	2.132.858	62,19
Superficie forestal privada	1.296.485	37,81
TOTAL	3.429.343	100,00

Fuentes: IFN3

Tabla 5: Régimen de la propiedad en la provincia de Alicante, 1994-2006

SUPERFICIE DE BOSQUE Y OTROS TERRENOS FORESTALES SEGÚN USO Y PROPIEDAD					
USO	PROPIEDAD	1994 SUPERFICIE (ha)	2006 SUPERFICIE (ha)	INCREMENTO DE SUPERFICIE (ha)	TASA DE INCREMENTO ANUAL (%)
Monte arbolado	Público	15.273	31.828	16.555	9,03
	Privado	73.133	100.958	27.825	3,17
Monte desarbolado	Público	27.792	27.680	-112	-0,03
	Privado	131.177	89.854	-41.323	-2,63
Total forestal	Público	43.065	59.508	16.443	3,18
	Privado	204.310	190.812	-13.498	-0,55

Fuentes: IFN3

Tabla 6: Régimen de la propiedad en la provincia de Castellón, 1994-2006

SUPERFICIE DE BOSQUE Y OTROS TERRENOS FORESTALES SEGÚN USO Y PROPIEDAD					
USO	PROPIEDAD	1994 SUPERFICIE (ha)	2005 SUPERFICIE (ha)	INCREMENTO DE SUPERFICIE (ha)	TASA DE INCREMENTO ANUAL (%)
Monte arbolado	Público	35.963	44.166	8.203	1,90
	Privado	162.027	226.553	64.526	3,32
Monte desarbolado	Público	17.334	12.479	-4.855	-2,33
	Privado	183.825	139.916	-43.909	-1,99
Total forestal	Público	53.297	56.645	3.348	0,52
	Privado	345.852	366.469	20.617	0,50

Fuentes: IFN3

Tabla 7: Régimen de la propiedad en la provincia de Valencia, 1994-2006

SUPERFICIE DE BOSQUE Y OTROS TERRENOS FORESTALES SEGÚN USO Y PROPIEDAD					
USO	PROPIEDAD	1994 SUPERFICIE (ha)	2006 SUPERFICIE (ha)	INCREMENTO DE SUPERFICIE (ha)	TASA DE INCREMENTO ANUAL (%)
Monte arbolado	Público	191.537	173.897	-17.640	-0,77
	Privado	150.346	177.058	26.712	1,48
Monte desarbolado	Público	107.614	113.441	5.827	0,45
	Privado	119.057	117.509	-1.548	-0,11
Total forestal	Público	299.151	287.338	-11.813	-0,33
	Privado	269.403	294.567	25.164	0,78

Fuentes: IFN3

ANEXO II – GRÁFICOS

Gráfico 1: Propiedad de los bosques, por subregión, 2005

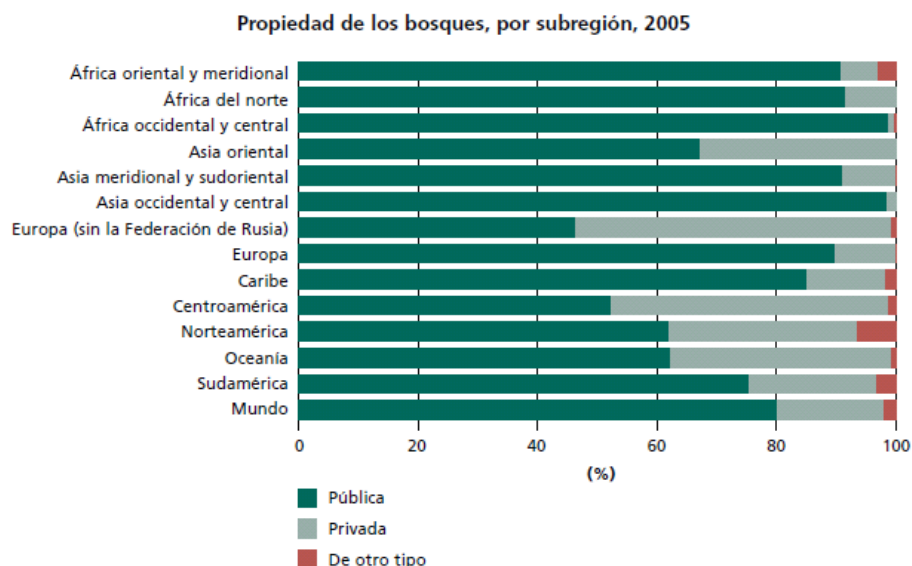

Fuentes: Fuentes: FAO 2010b, FRA 2010, CFE 2010

Gráfico 2: Propiedad privada de los bosques, por tipo de propietario y subregión, 2005

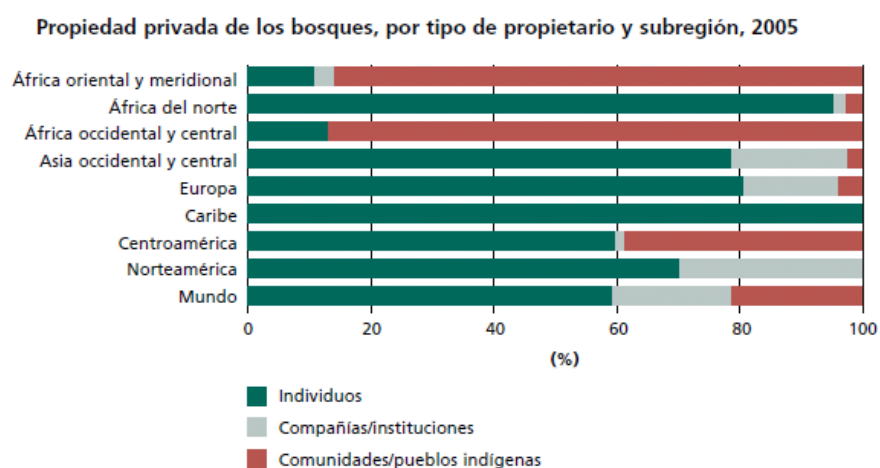

Nota: Esta figura incluye solamente las subregiones en las que la información recibida cubre más del 25 por ciento del área total de bosque.

Fuentes: FAO 2010b, FRA 2010, CFE 2010

Gráfico 3: Tendencias en la propiedad pública y privada de los bosques, por región, 1990-2005

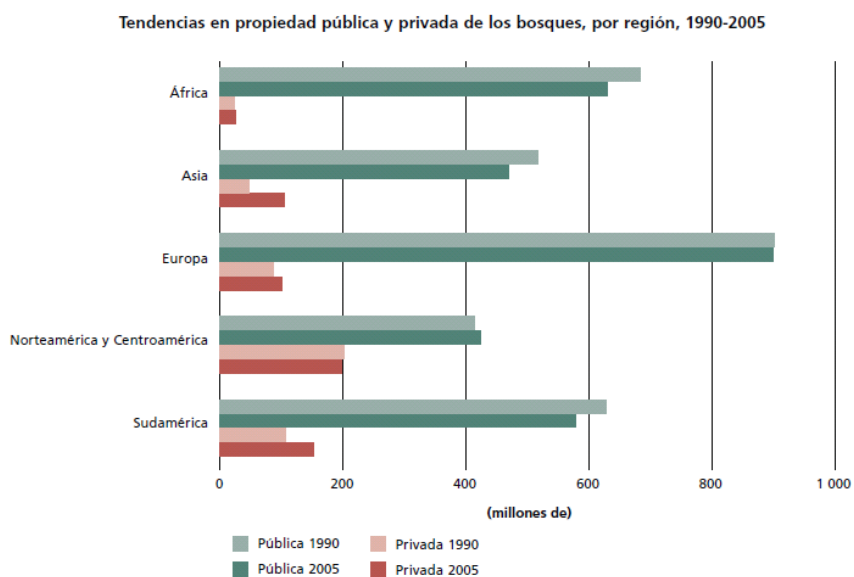

Nota: Oceanía no aparece en el gráfico dada la escasa información disponible

Fuentes: FAO 2010b, FRA 2010, CFE 2010

Gráfico 4: Superficie forestal según titularidad sobre el total de superficie forestal nacional

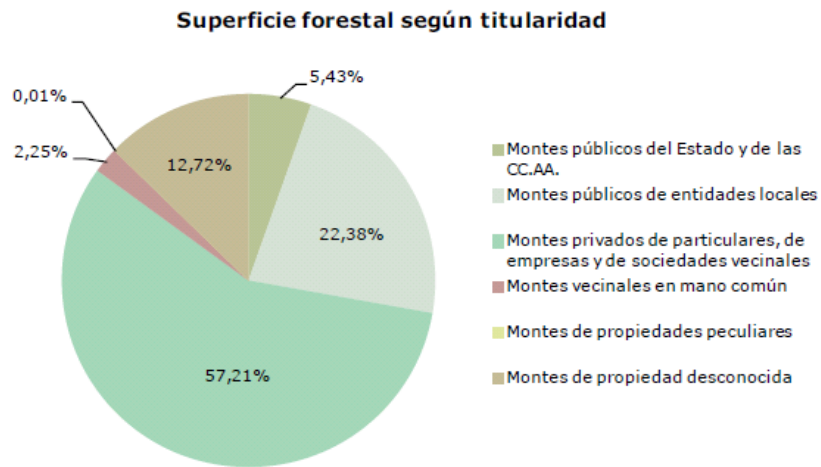

Fuentes: IFN3

Gráfico 5: Porcentaje de superficie forestal arbolada y desarbolada, de titularidad pública y privada por CC.AA.

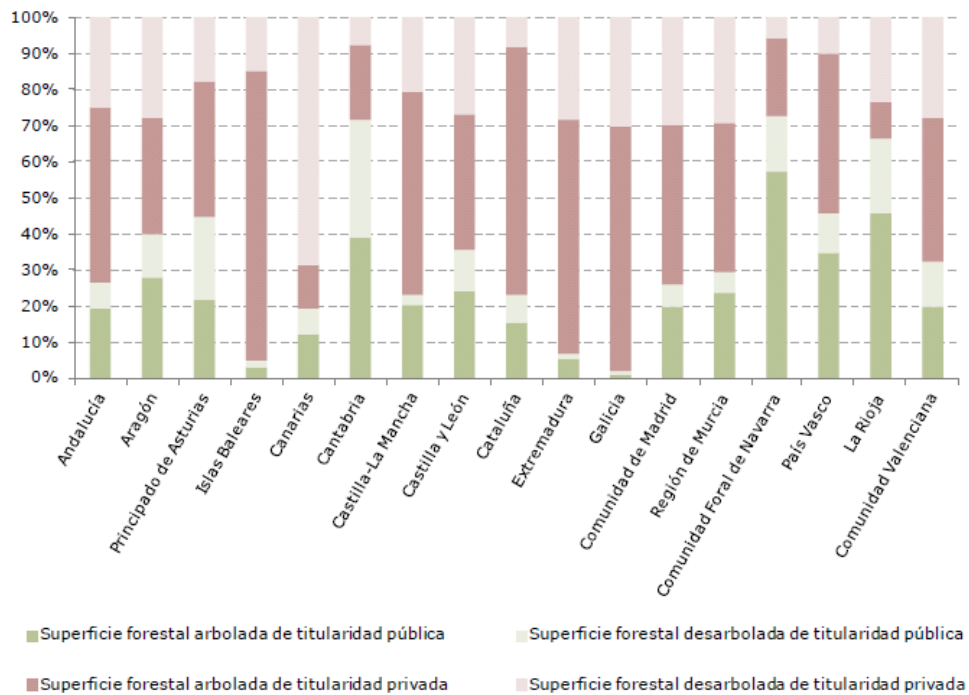

Fuentes: IFN3

Gráfico 6: Distribución de la superficie forestal sujeta a proyecto de ordenación por CC.AA. Entre paréntesis se indica el año de publicación en caso de que la C.A no haya actualizado la información en 2010.

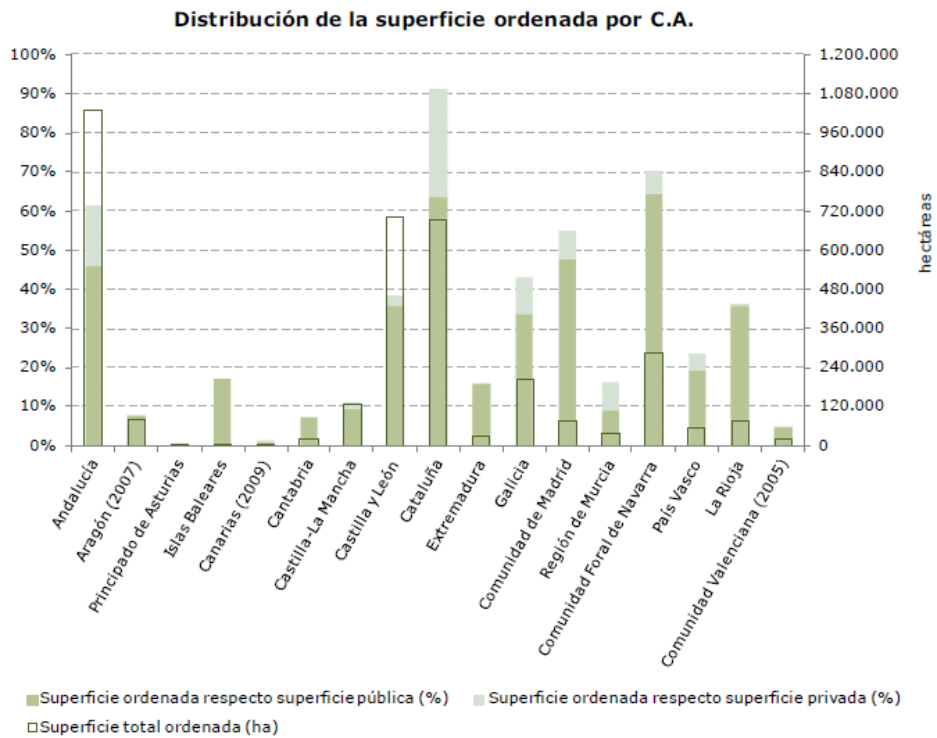

Fuente: Anuario de Estadística Forestal 2010. Plan de activación socioeconómica del sector forestal

ANEXO III – MAPAS

Mapa 1: Régimen de propiedad de la superficie forestal en la provincia de Alicante

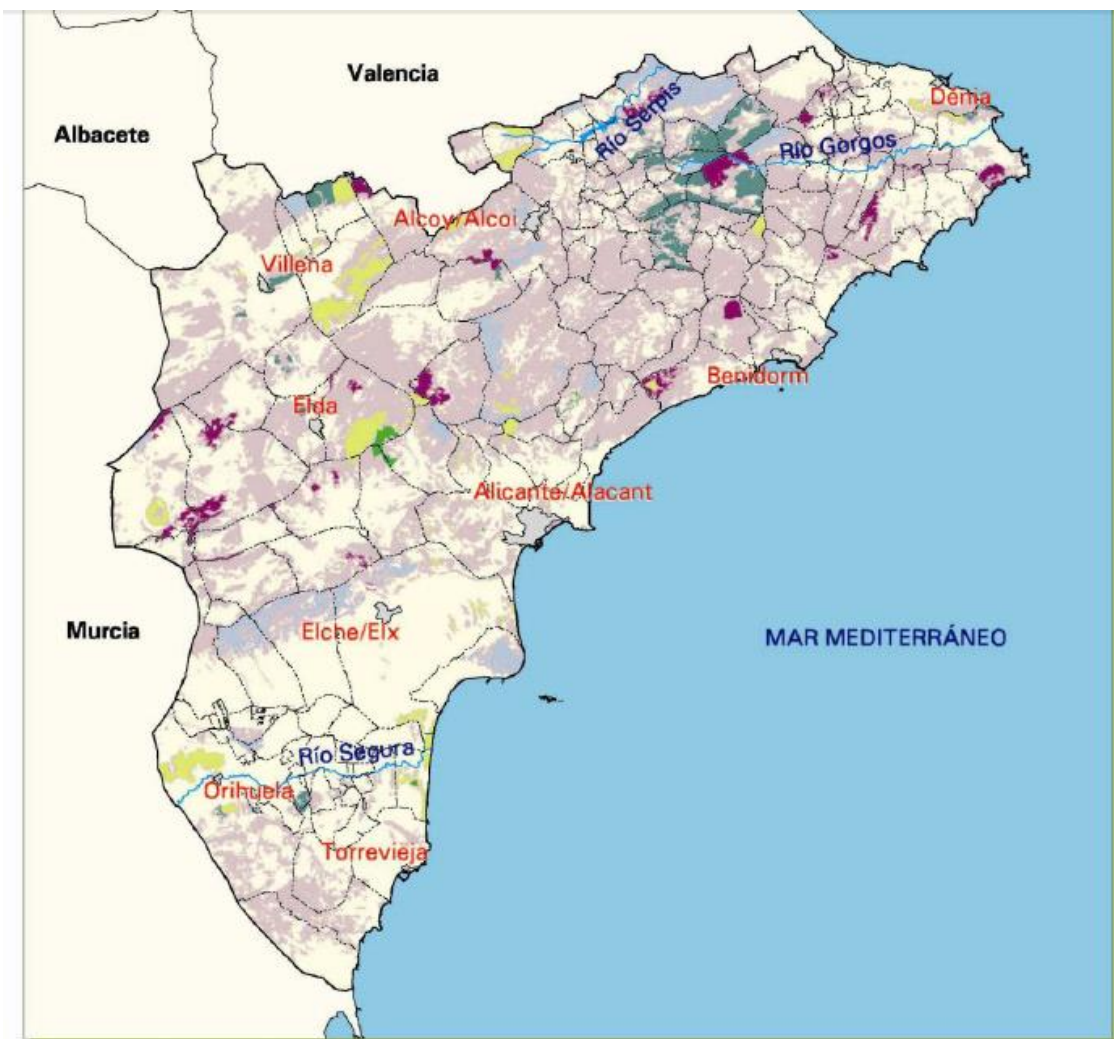

□ No forestal

Régimen de propiedad	Cabida (ha)	%
Montes públicos del Estado y de las comunidades autónomas catalogados de U.P.	15.531,99	6,20
Montes públicos del Estado y de las comunidades autónomas no catalogados de U.P.	1.004,80	0,40
Montes públicos de entidades locales catalogados de U.P. consorciados o conveniados	19.636,20	7,84
Montes públicos de entidades locales catalogados de U.P. no consorciados ni conveniados	11.001,31	4,39
Montes públicos de entidades locales no catalogados de U.P. consorciados o conveniados	12.333,79	4,93
Montes privados, de propiedades peculiares, de empresas o de propiedad desconocida	190.812,15	76,24
Total forestal	250.320,24	100,00

Fuentes: Banco de datos de la Naturaleza (Ministerio de Medio Ambiente)

Mapa 2: Régimen de propiedad de la superficie forestal en la provincia de Castellón

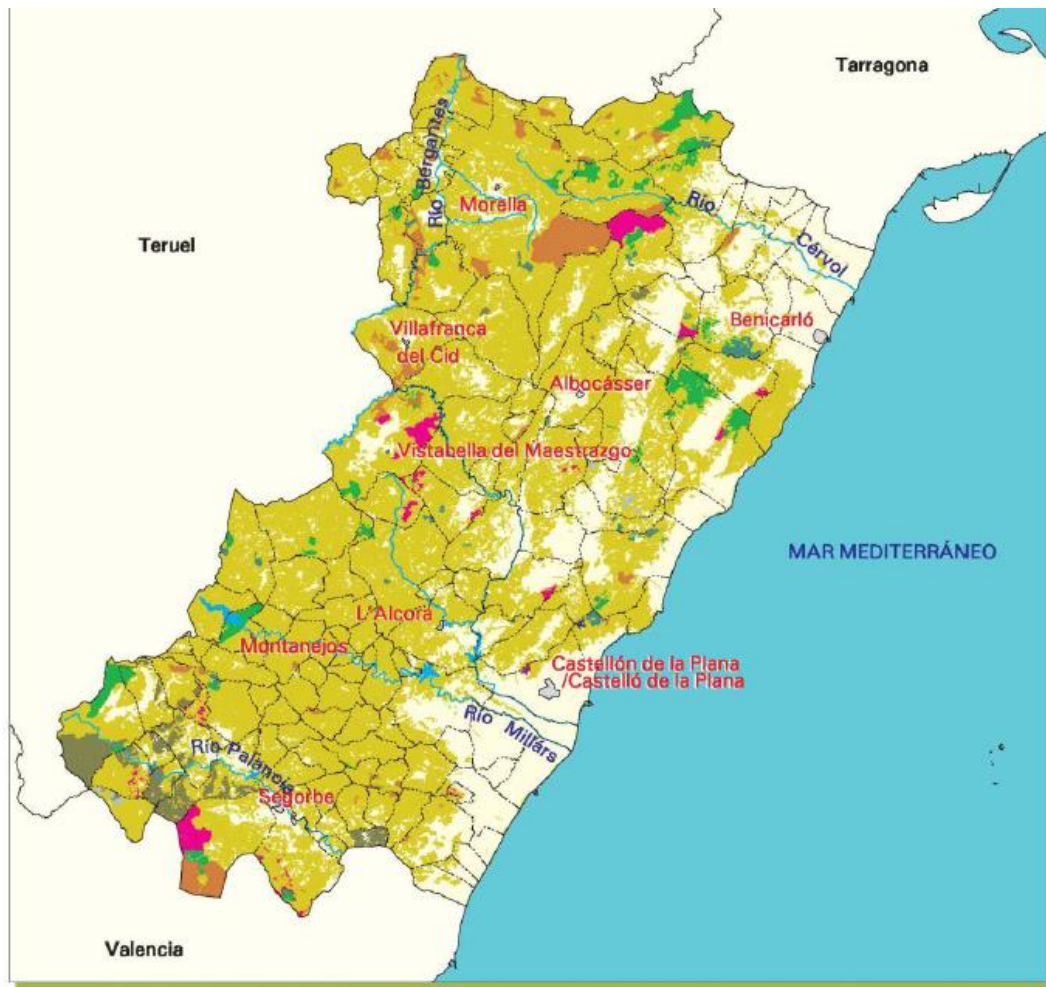

Régimen de propiedad	Cabida (ha)	%
Montes públicos del Estado y de las comunidades autónomas catalogados de U.P. consorciados o conveniados	16.714,49	3,95
Montes públicos del Estado y de las comunidades autónomas catalogados de U.P. no consorciados ni conveniados	8,45	0,00
Montes públicos del Estado y de las comunidades autónomas no catalogados de U.P. consorciados o conveniados	885,27	0,21
Montes públicos del Estado y de las comunidades autónomas no catalogados de U.P. no consorciados ni conveniados	145,26	0,03
Montes públicos de entidades locales catalogados de U.P. consorciados o conveniados	8.612,03	2,04
Montes públicos de entidades locales catalogados de U.P. no consorciados ni conveniados	17.903,43	4,23
Montes públicos de entidades locales no catalogados de U.P. consorciados o conveniados	12.375,43	2,92
Montes privados de particulares consorciados o conveniados	3.695,21	0,87
Montes privados de empresas consorciados o conveniados	123,87	0,03
Montes de propiedad desconocida	362.649,60	85,72
Total forestal	423.113,04	100,00

Fuentes: Banco de datos de la Naturaleza (Ministerio de Medio Ambiente)

ANEXO IV – GLOSARIO

- **AFOCACV**: Asociación de Propietarios Agroforestales de la Comunidad Valenciana.
- **AFOVAL**: Asociación de Propietarios Forestales de la Comunidad Valenciana.
- **AMUFOR**: Asociación de Municipios Forestales Valencianos.
- **ARCMED**: Asociación de Propietarios Forestales del Arco Mediterráneo.
- **AVA/ASAJA**: Asociación Valenciana de Agricultores / Asociación Agraria de Jóvenes Agricultores.
- **Biomasa**: Fracción biodegradable de los productos, subproductos y residuos procedentes de la silvicultura aplicada a la vegetación que cubre los terrenos forestales.
- **Consorti Forestal de Catalunya**: Asociación de propietarios forestales que agrupa silvicultores de toda Cataluña. Son una asociación privada e independiente que vela por los intereses del sector forestal.
- **COSE**: Confederación de Silvicultores de España.
- **FAO**: Organización de las Naciones Unidas para la Alimentación y la Agricultura.
- **FEADER**: Fondo Europeo Agrícola de Desarrollo Rural.
- **La Unió de LLauradors i Ramaders**: Organización Profesional Agraria democrática, unitaria e independiente de cualquier grupo político, económico o religioso, sin fines lucrativos, constituida con la finalidad de defender y promover los intereses generales de los agricultores y ganaderos profesionales valencianos.
- **Ley 43/2003, de 21 de noviembre, de Montes**: Esta ley tiene por objeto garantizar la conservación y protección de los montes españoles, promoviendo su restauración, mejora y racional aprovechamiento, apoyándose en la solidaridad colectiva.
- **Ley 10/2006, de 28 de abril**: Por la que se modifica la Ley 43/2003, de 21 de noviembre, de Montes.
- **PAC**: Política Agraria Comunitaria.
- **PATFOR**: Plan de Acción Territorial Forestal de la Comunidad Valenciana.
- **PDR**: Programa de Desarrollo Rural.
- **Plataforma Forestal Valenciana**: Herramienta para mantener y conservar un legado medioambiental muy rico y diverso, pero también para desarrollar un sector que aproveche las oportunidades que se le brindan para generar empleo y riqueza, y que pueda ser una piedra angular en la vertebración del territorio.
- **PORN**: Plan de Ordenación de los Recursos Naturales.
- **Propiedad pública**: Bosque perteneciente al Estado; o a unidades administrativas de la administración pública; o a instituciones o sociedades propiedad de la administración pública.
- **Propiedad privada**: Bosque perteneciente a individuos, familias, comunidades, cooperativas, sociedades y otras entidades comerciales privadas, instituciones religiosas privadas, centros privados de enseñanza, fondos de pensiones o de inversión, organizaciones no gubernamentales (ONG), asociaciones para la conservación de la naturaleza y otras instituciones privadas

- PSA: Pagos por Servicios Ambientales.
- REMUFOR: Red Española de Municipios Forestales.
- Tinença-Ports (T-P): Asociación de Propietarios Forestales de Tinença-Ports.
- UE: Unión Europea.