

Modelación y diseño con BIM para la gestión de edificios públicos / Modellazione e disegno con BIM per la gestione degli edifici pubblici

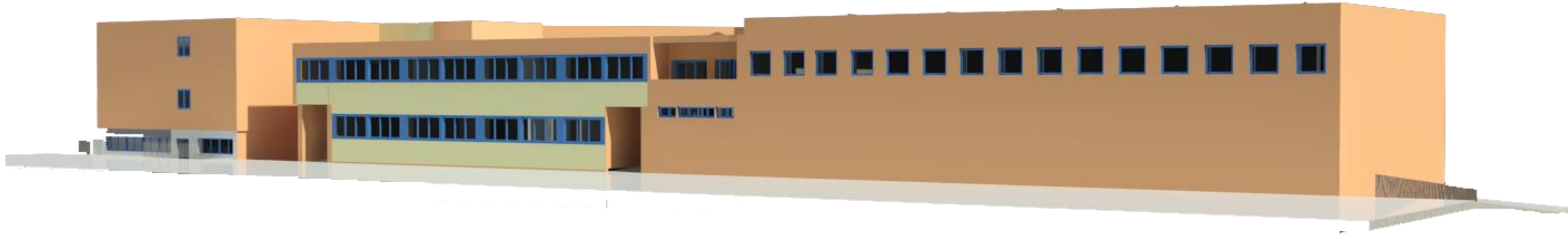

VISTA SUD/ Vista SUR



VISTA OVEST/ Vista OESTE

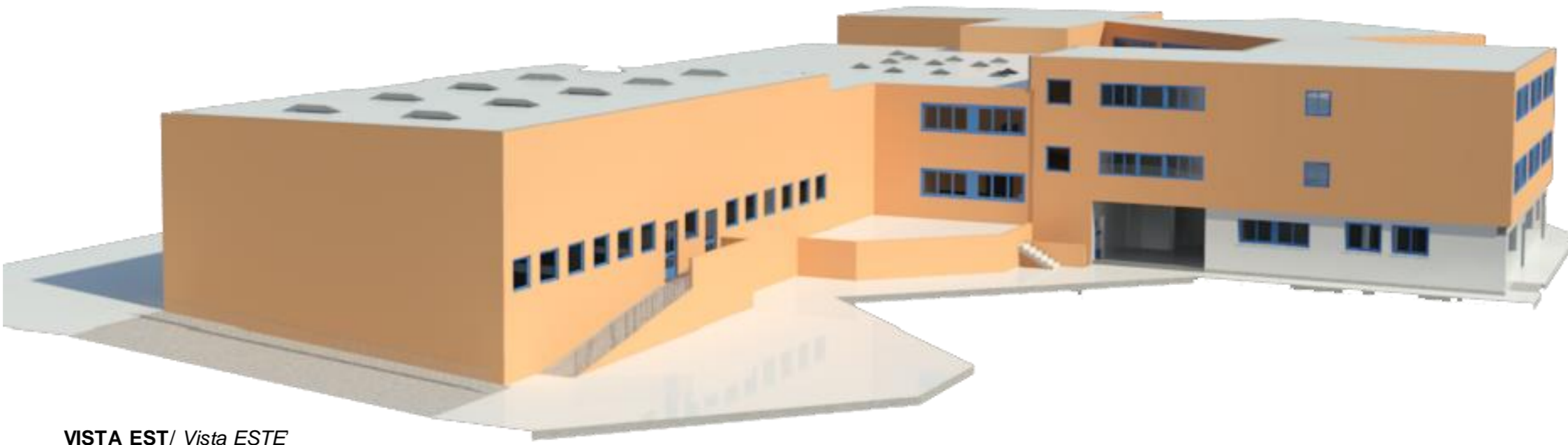

VISTA EST/ Vista ESTE



VISTA NORD/ Vista NORTE

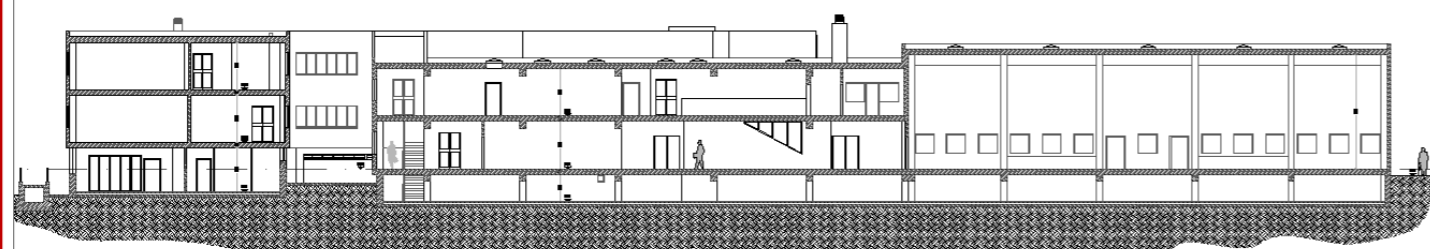

SEZIONE A-A' / Sección A-A'

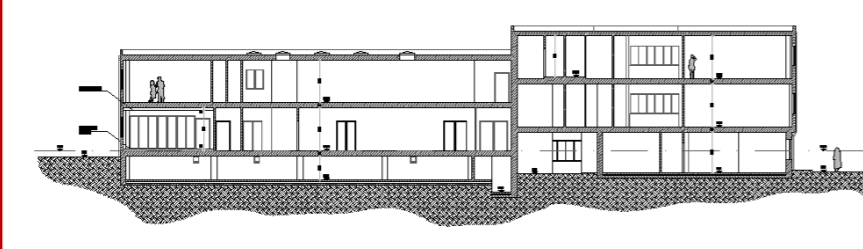

SEZIONE B-B' / Sección B-B'

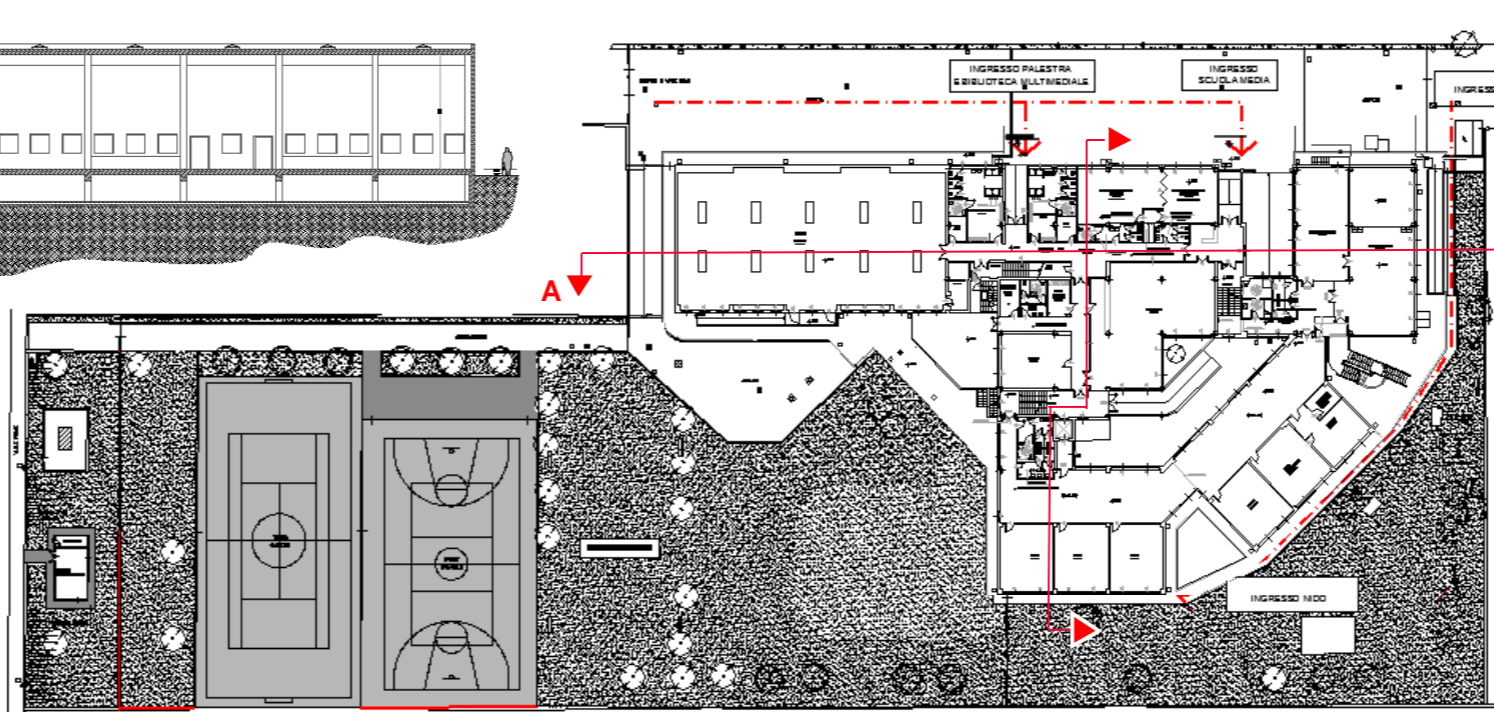

PIANO TERRA / Planta baja



IMMAGINI DI FUORI DELLA SCUOLA NICOLI / Fotografías exteriores de la Escuela Nicoli

SCUOLA PRIMARIA NICOLI

Questo progetto è parte di un programma eseguito presso l'Università di Torino. Consiste nelle studio di edifici pubblici al fine di ampliare la documentazione digitale del comune di Torino come è in questo caso la Scuola Nicoli, situata in Via Piave, 21 Torinese Settimo, Torino.

La modellazione di questa scuola è stata fatta in BIM a attraverso il programma di Revit. Questa scuola, costruita nel 1938 ha subito una ristrutturazione nel 2007 e attualmente presente tre piani, un teatro, una palestra e un patio esterno per le attività scolastiche.

Este proyecto forma parte de un programa llevado a cabo por la Universidad del Politécnico de Turín. Consiste en el estudio de edificios públicos para ampliar la documentación digital del territorio de Turín como lo es en este caso la Scuola Nicoli, situada en Vía Piave, 21 en Settimo Torinese, Torino.

La modelación de dicha escuela se ha realizado en BIM a través del programa Revit. Esta escuela, construida en el año 1938 sufrió una rehabilitación en 2007 y actualmente consta de tres plantas, un teatro, gimnasio y un patio exterior para actividades escolares.

PROCESSO DI COSTRUZIONE/ Proceso de construcción

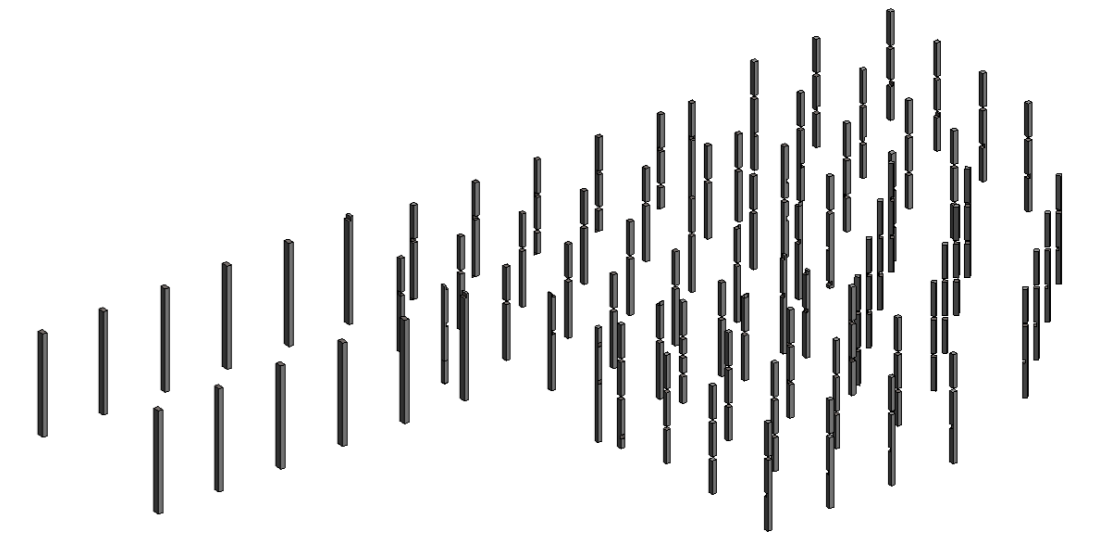

ESECUZIONE DEI PILASTRI / Ejecución de los pilares

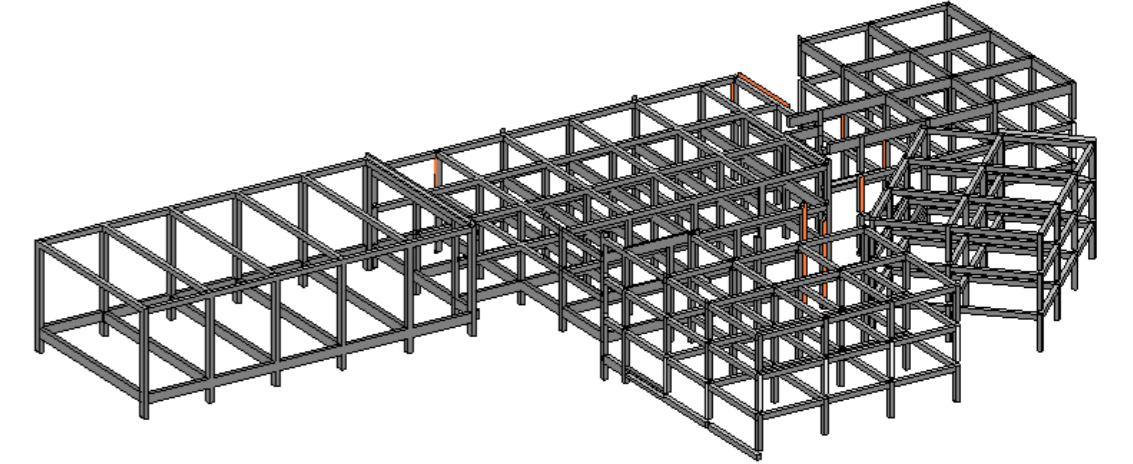

ESECUZIONE DI LE TRAVI / Ejecución de las vigas

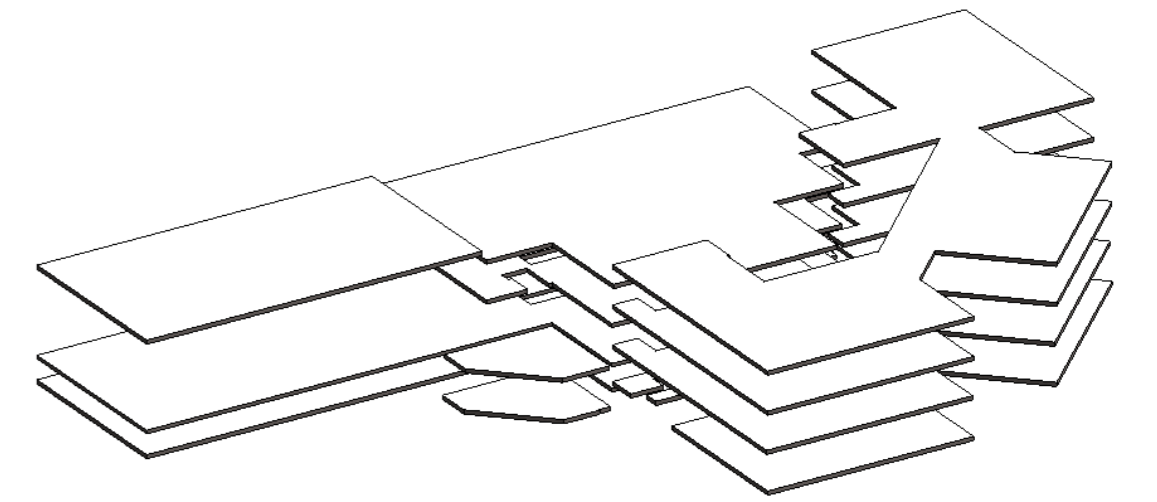

FORGIATURA / Forjados

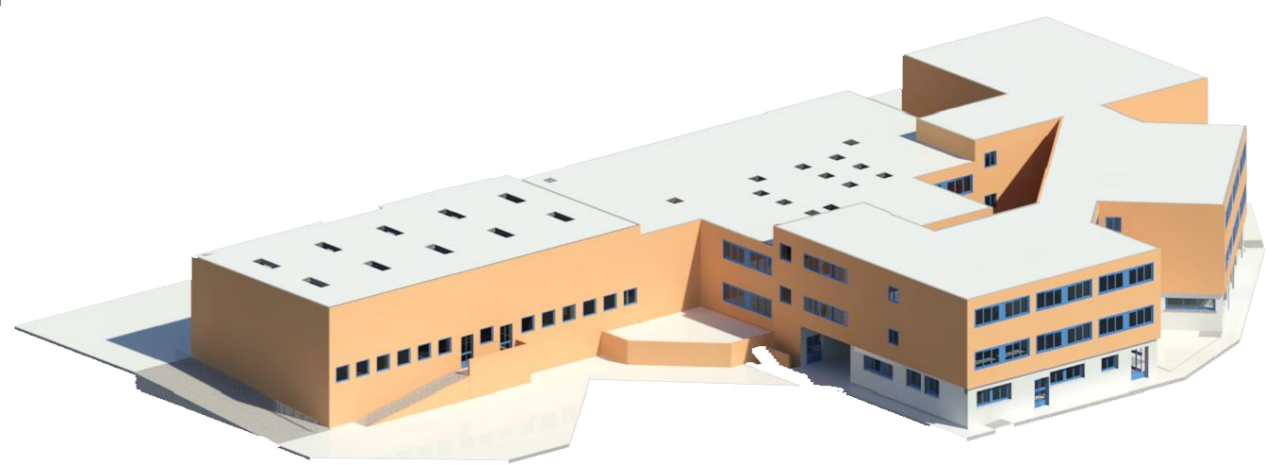

FINITURA ESTERNA, MURATURA, CARPENTERIA / Acabado exterior, cerramientos, carpintería