

# Estudio histórico, gráfico, constructivo y patológico de la capilla de l'Hort de Trenor. En el municipio de Torrent.



## SITUACIÓN Y EMPLAZAMIENTO

La capilla de l'Hort de Trenor se encuentra situado en el Municipio de Torrent, el cual pertenece a la provincia de Valencia, se ubica dentro de la provincia en una zona de transición al interior de la provincia.

l'Hort de Trenor está completamente integrado en el casco urbano, situado al noreste del mismo, muy próximo a la vía de tren (línea Valencia-Villanueva de Castellón), que separa la zona urbana de la zona rústica por la parte este del casco.



## ANTECEDENTES HISTÓRICOS

La primera mención histórica que se conoce de este lugar se refiere al emplazamiento de un edificio religioso perteneciente a la población de Torrent: la capilla llamada de Mont Sió. El 4 de diciembre de 1596, el arzobispo y Virrey de Valencia, Juan de Ribera, aprobó la instalación en este ermitorio de un convento de religiosos franciscanos del que aún se conservan algunas trazas en la iglesia contigua a l' Hort de Trenor.

El huerto junto con la casa y la capilla pasan a formar parte del patrimonio de los Trenor, como fruto del matrimonio entre Enrique Trenor Bucelly con Julia Montesinos, hija del coronel Manuel Montesinos, prestigioso funcionario de prisiones de España, el cual adquirió los terrenos en subasta pública procedente de los terrenos desamortizados anteriormente citados y alzó la casa y capilla alrededor de 1840.



## DESCRIPCIÓN FOTOGRÁFICA DE LA CAPILLA

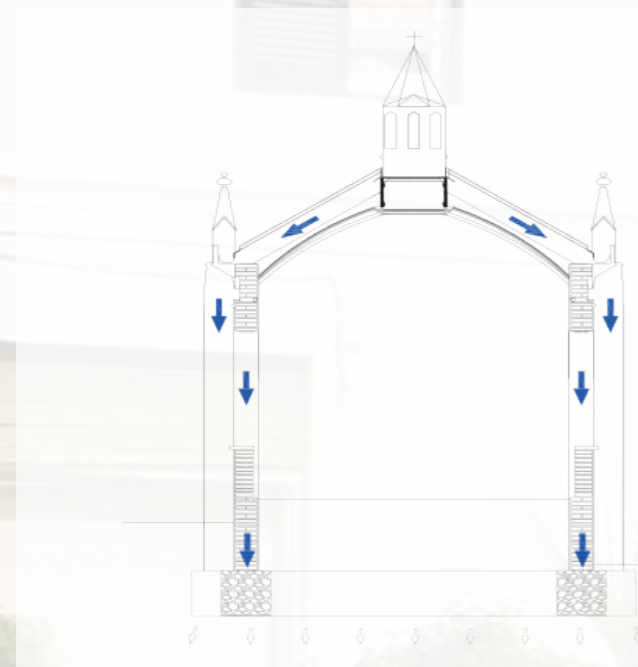

## MAPEO DE LESIONES

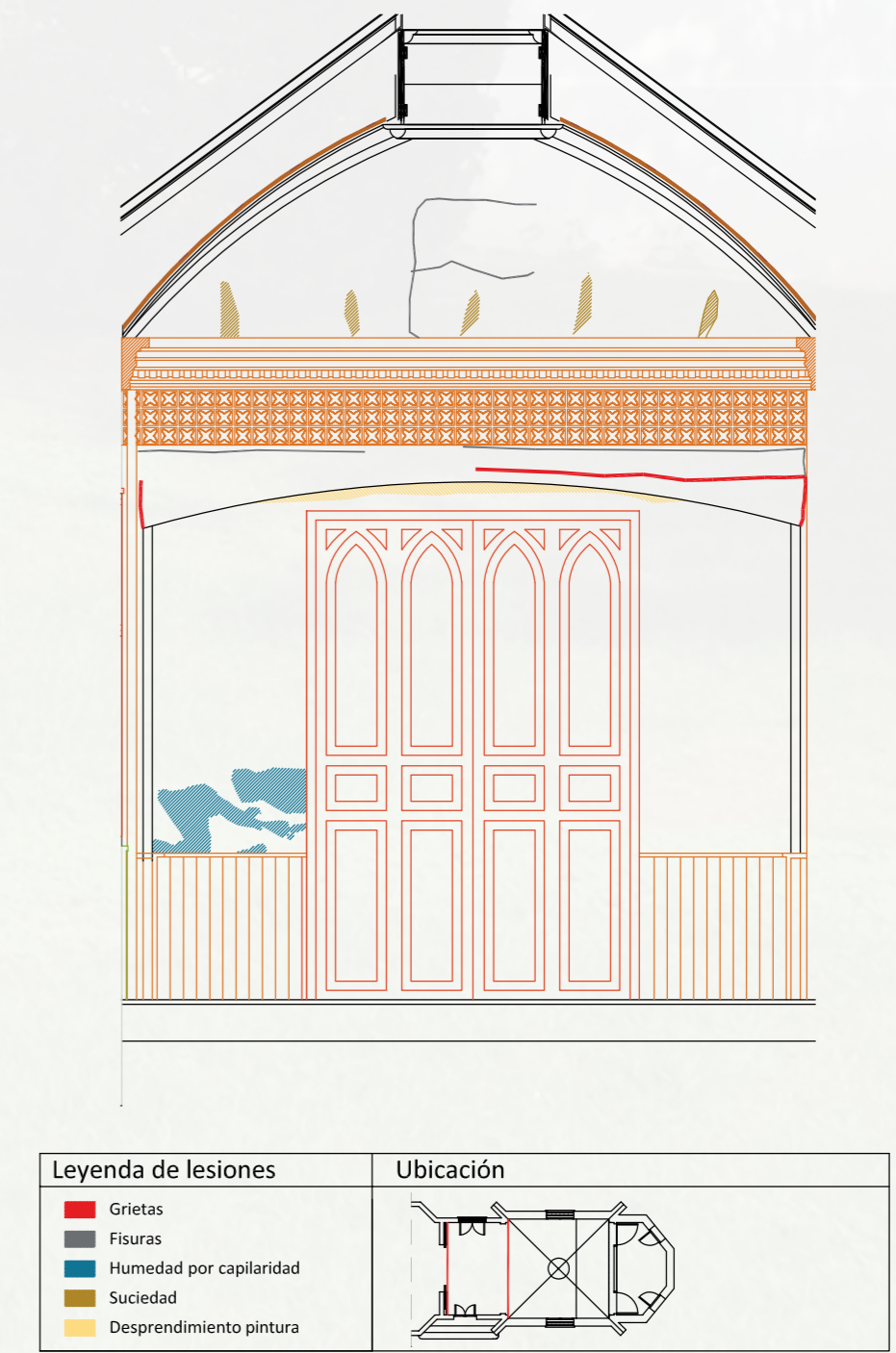
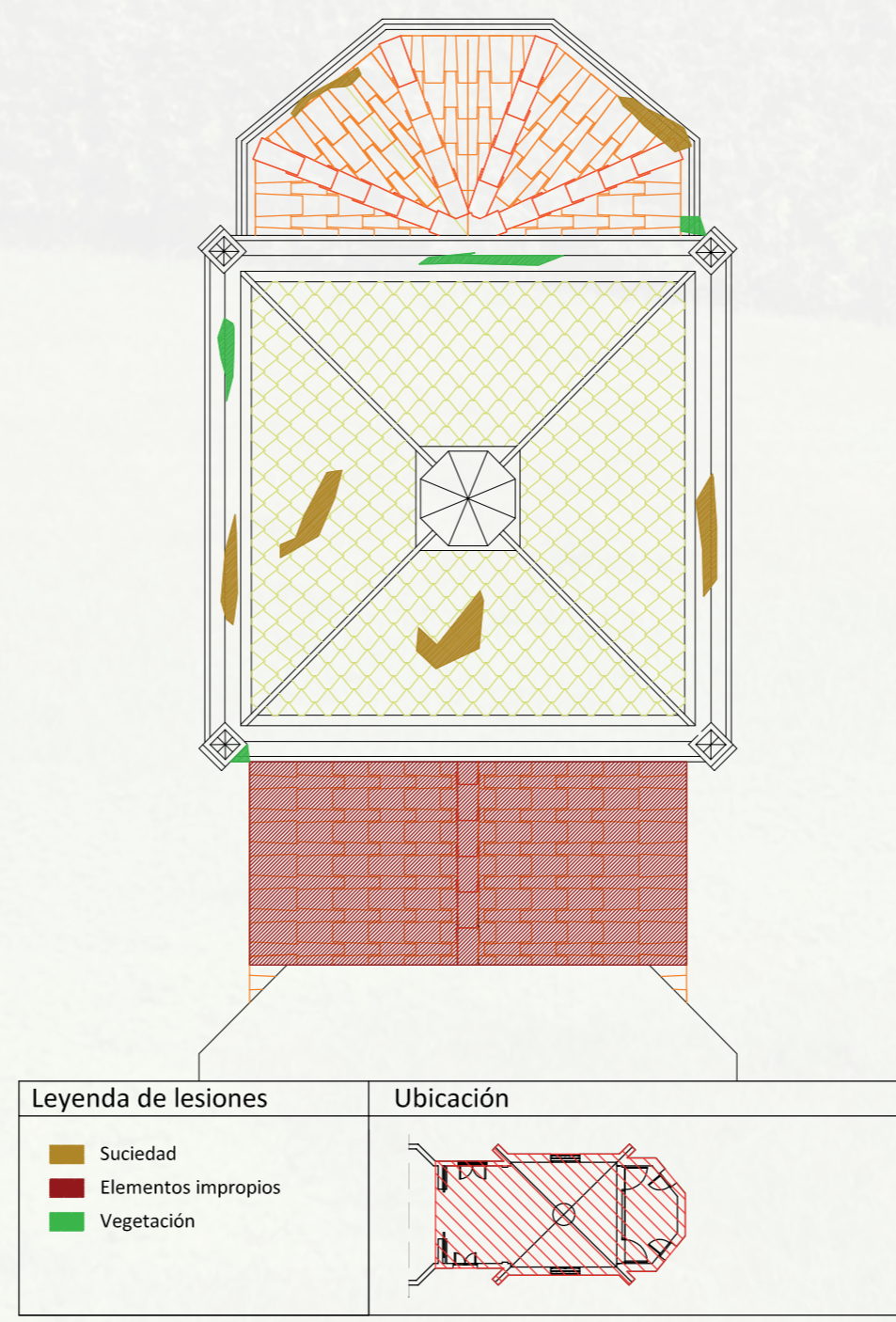
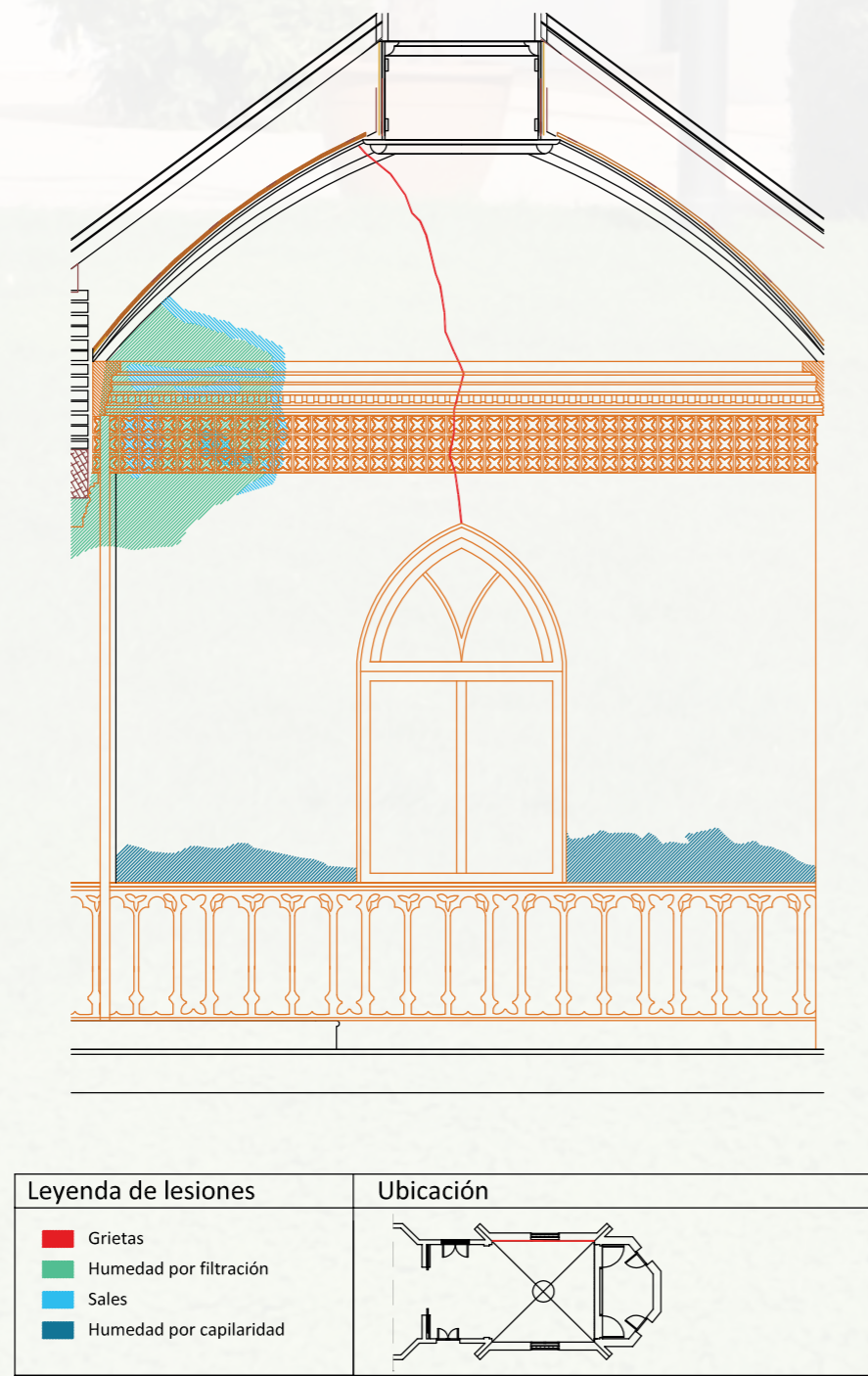

## ESTADO ACTUAL

