

# CENTRO DE PRODUCCIÓN MUSICAL EN VALENCIA

123456

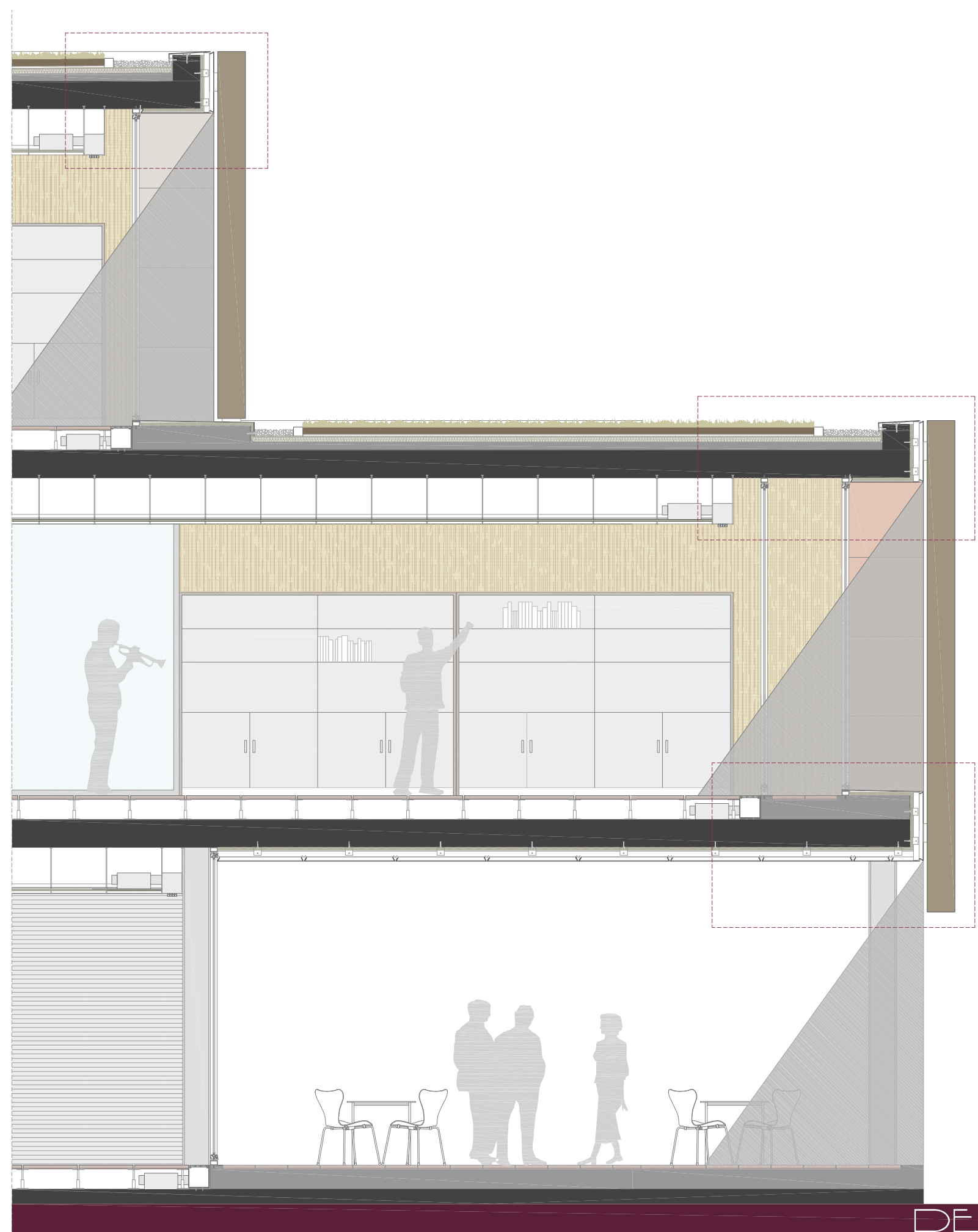

DETALLE FACHADA SURESTE 1/50

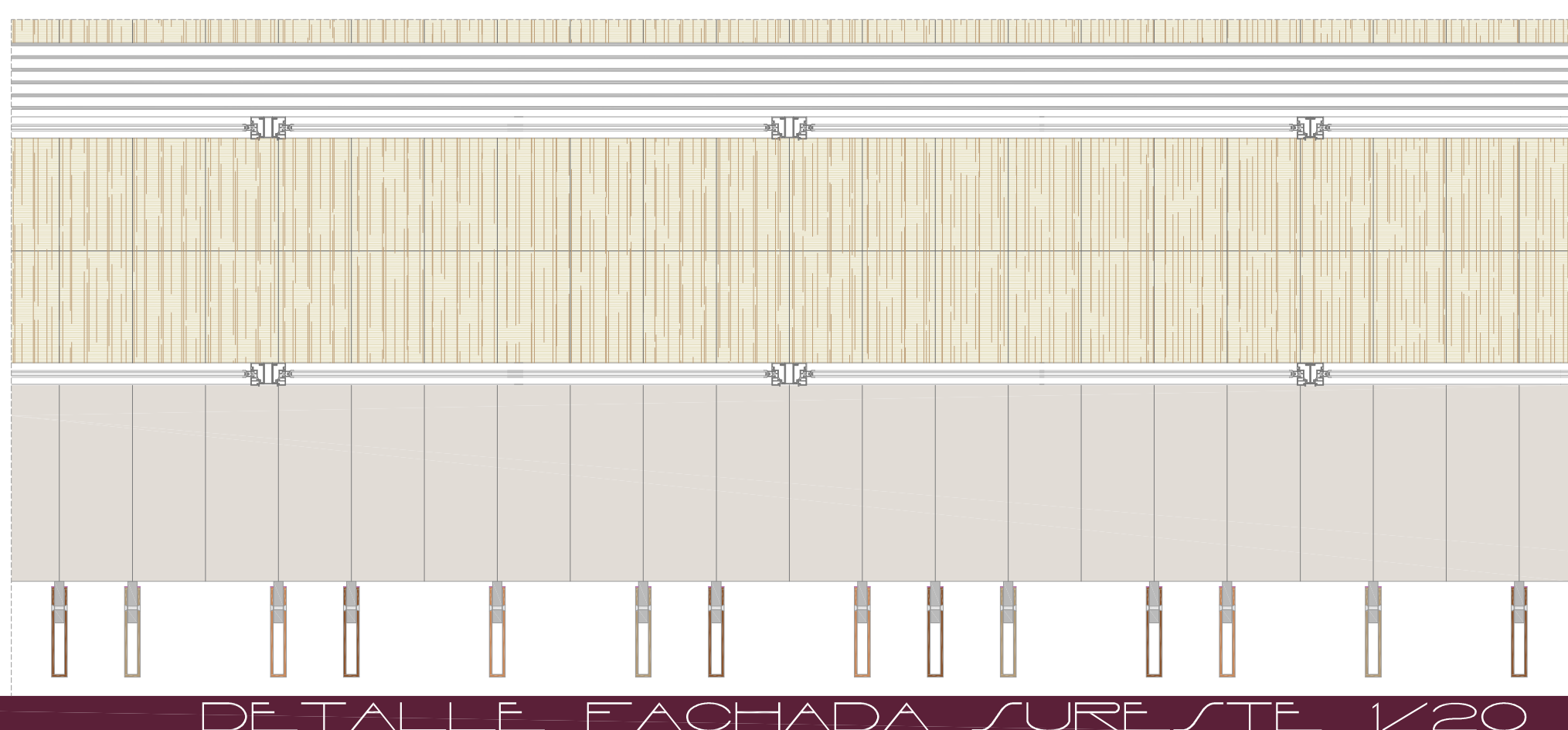
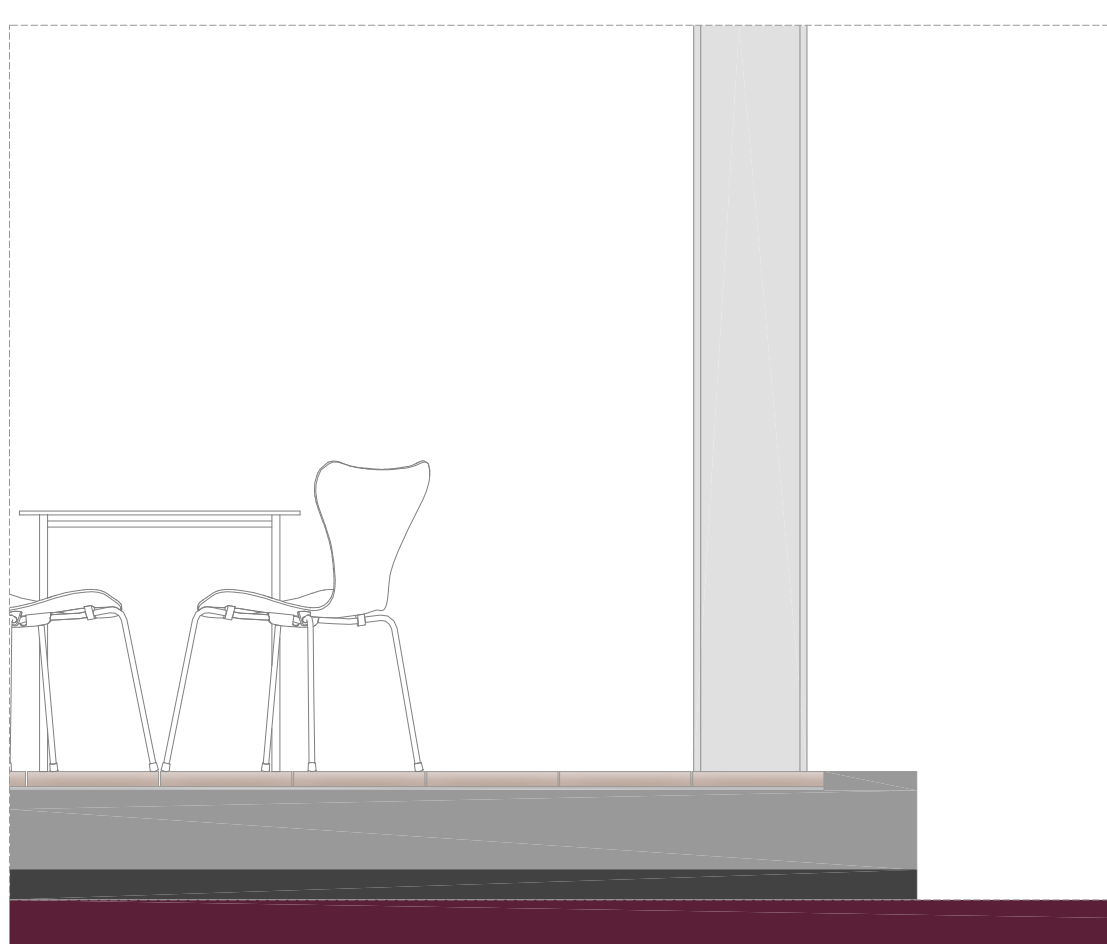
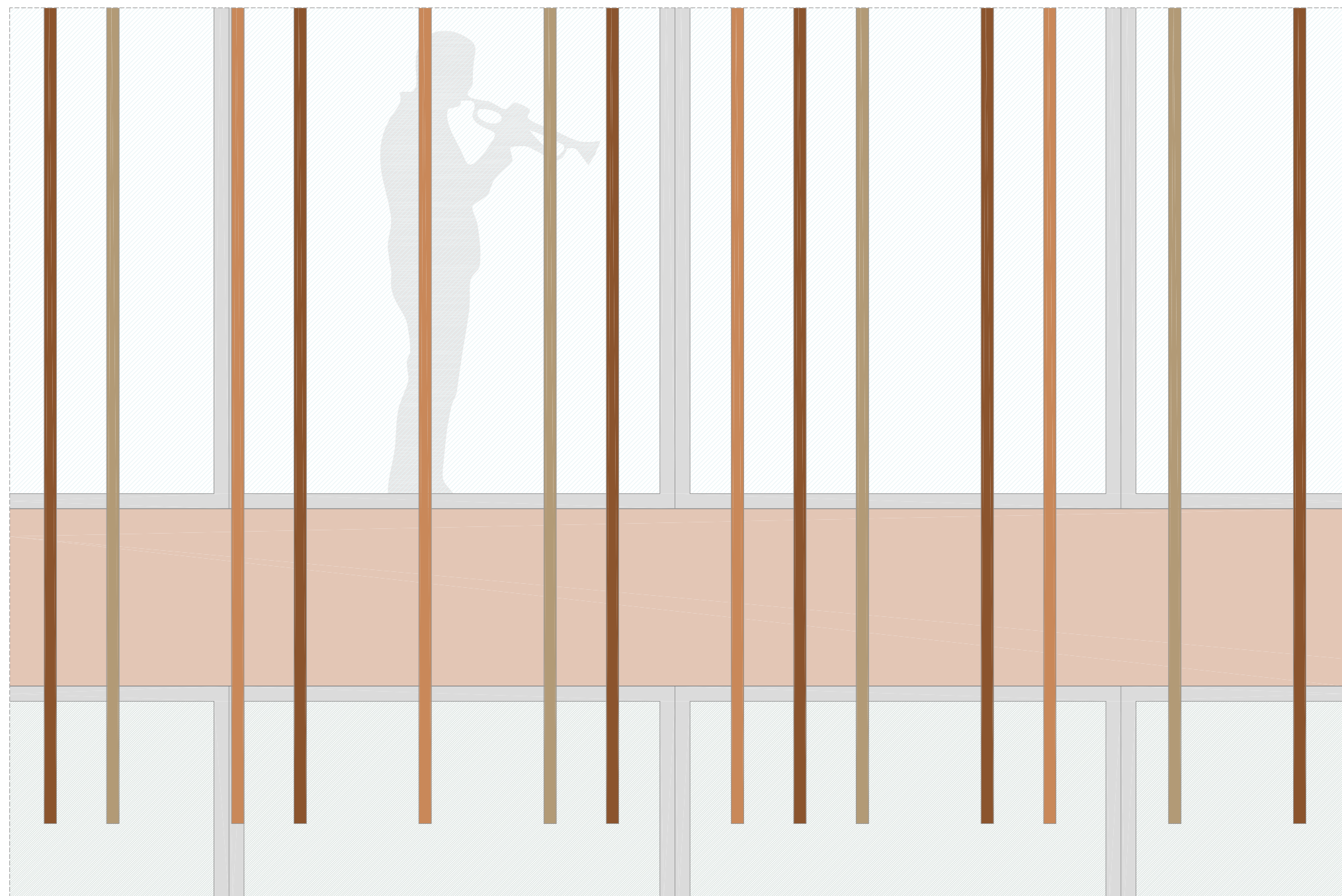
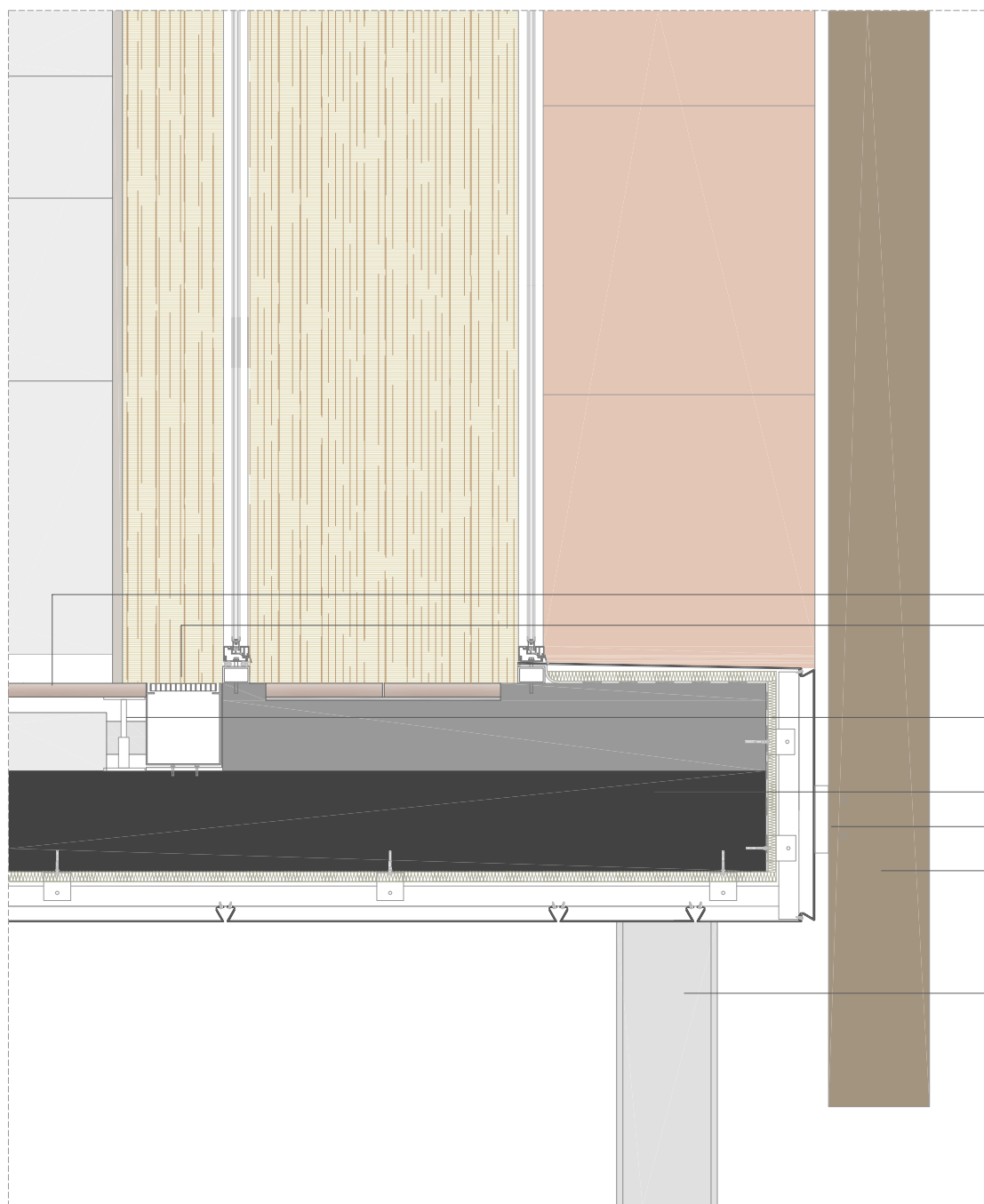
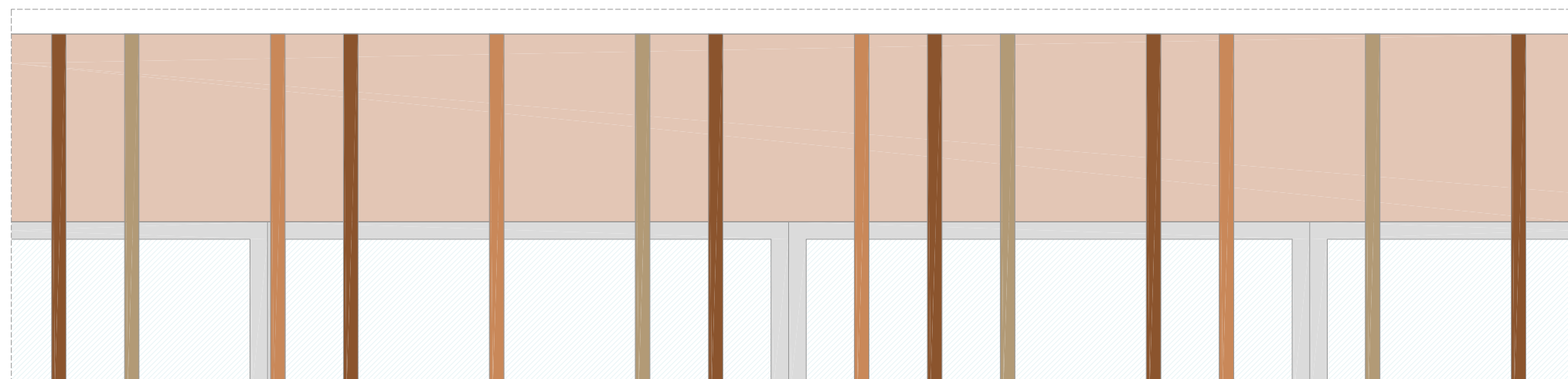
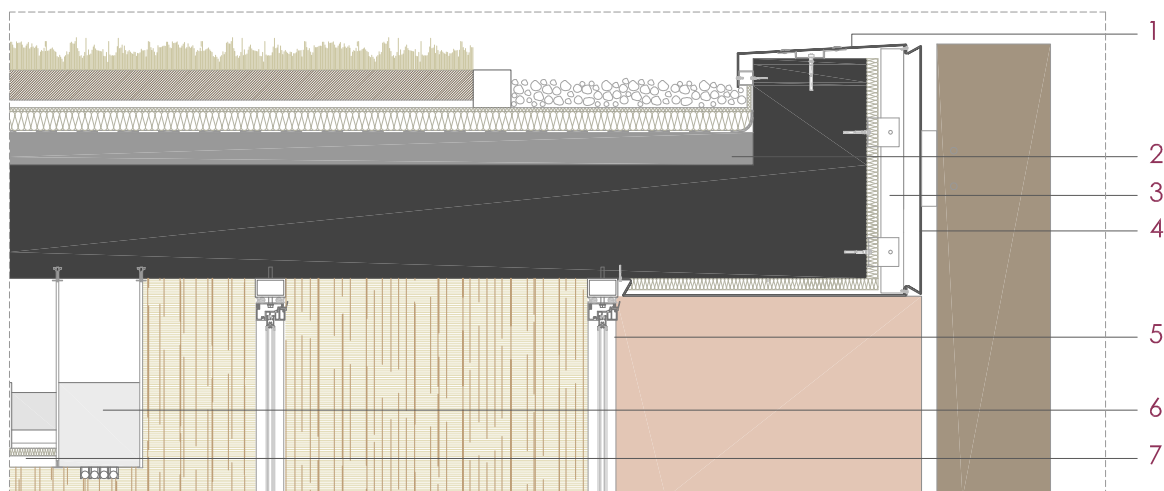
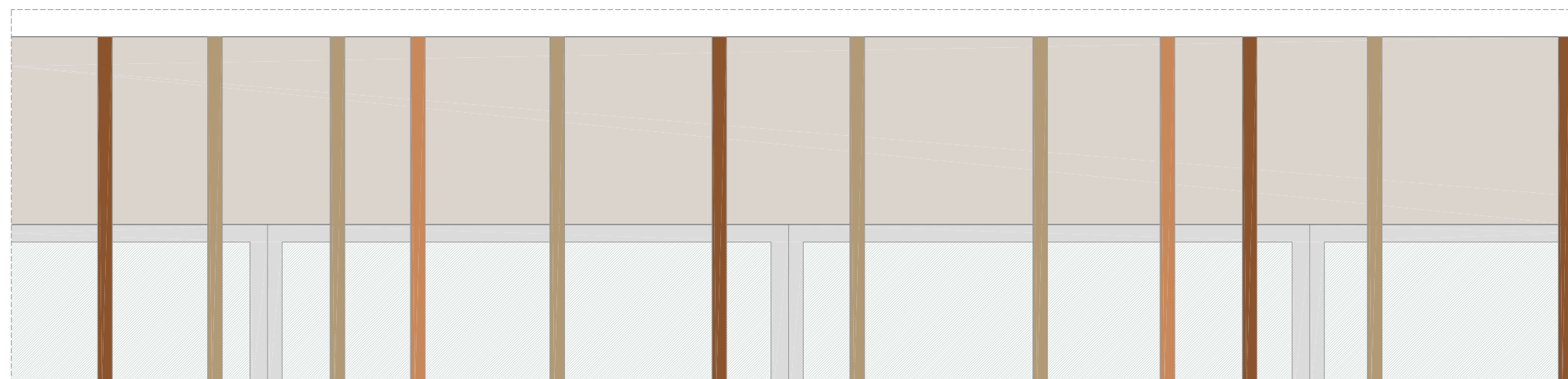
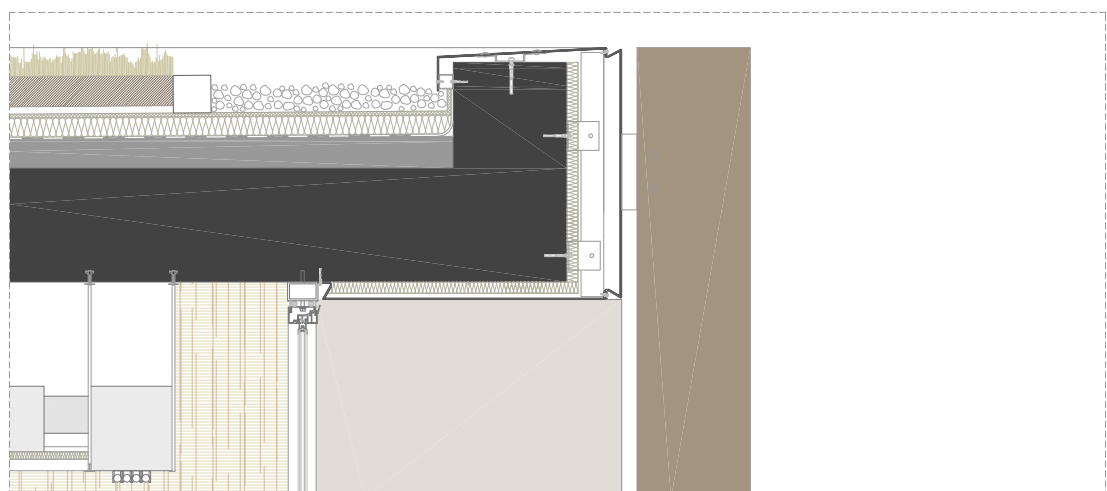
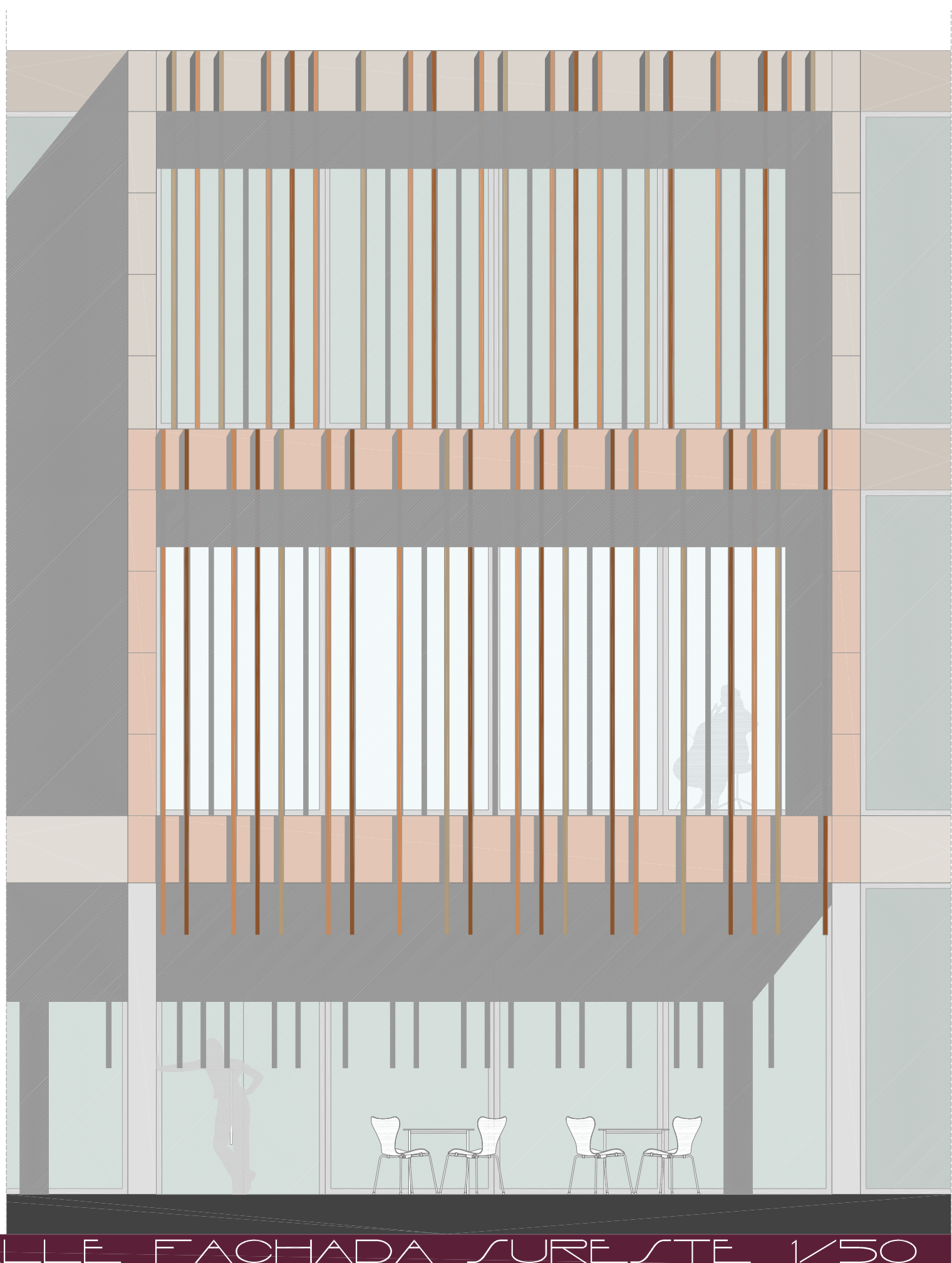

DETALLE FACHADA SURESTE 1/20

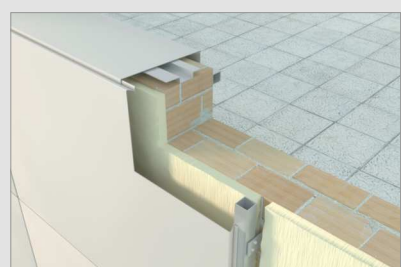
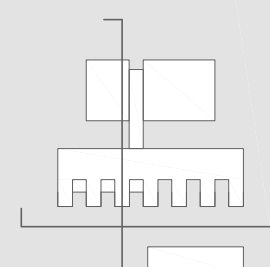

1. Panel de composite, coronación superior.
2. Cubierta de gravas y ajardinada: hormigón celular de 350 kg/m3 para formación de pendientes, lamina impermeable bituminosa de 1,2mm, capa separadora de fieltro sintético geotextil, aislante térmico, capa de drenaje, manto vegetal y capa de gravas.
3. Subestructura soporte del panel de composite.
4. Panel composite acabado beige.
5. Acristalamiento formado por doble vidrio y cámara de aire (6+6+6mm). Carpintería metálica.
6. Difusor lineal Trox.
7. Falso techo acústico acabado madera de roble.
8. Pavimento elevado registrable. Gres cerámico.
9. Rejilla retorno de climatización Trox.
10. Pedestal regulable de acero galvanizado.
11. Forjado bidireccional de hormigón armado y casetón recuperable.
12. Anclaje de la lama al forjado.
13. Lama fija constituida por un listón de madera de 350x30x5cm y distintos acabados.
14. Perfil metálico HEB. Soporte estructura principal.