RED SOCIAL

Se trata de una red social a nivel hiperlocal que tiene por objetivo poner en contacto y facilitar la comunicación entre personas de un mismo entorno local, para promover nuevas dinámicas de comunicación vecinales.

MAPA

Sistema de geolocalización de información local. En este mapa integrado en la red los vecinos pueden informarse en tiempo real acerca de eventos, lugares, actividades, ofertas, servicios, o propuestas generadas en/a/de la administración.
Además pueden visualizar o agregar estructura lógica de la zona (marcar rutas en bici, ..)

GESTOR ESPACIOS

Herramienta para la gestión de espacios disponibles en el barrio. Esta herramienta permite la solicitud o cesión de uso temporal de espacios vacíos en el barrio que han sido previamente registrados en la base de datos según sus características.

CALENDARIO

Herramienta para la organización y difusión de actividades y eventos a nivel local. Esta aplicación nos permite la solicitud y vinculación de espacios, objetos y servicios a un evento concreto para así contar de modo sencillo y accesible con todos los medios necesarios para su celebración.

SERVICIOS

Herramienta para el intercambio de servicios entre vecinos. Esta herramienta permite generar una red de apoyo comunitario donde los vecinos se prestan servicios entre ellos. El sistema permite registrar una petición u oferta según distintas categorías y características.

INVENTARIO

Herramienta que posibilita el intercambio de objetos entre vecinos. Esta herramienta favorece la posibilidad de aprovechar recursos dentro del barrio solicitando o cediendo el uso de objetos registrados por los ciudadanos dentro del directorio o inventario.

PÁGINAS

Herramienta para la construcción de la identidad colectiva del barrio. Permite a los ciudadanos oportunidades crear páginas sobre temas relacionados con el barrio y su actividad cultural.

MONEDERO

El monedero es el núcleo de funcionamiento del sistema de intercambio de objetos, servicios y espacios. Establece una moneda virtual complementaria a la tradicional, que busca recompensar el compromiso de los vecinos con su entorno en forma de "puntos" con los que se realizan estos intercambios. Cuanto mayor es la implicación

RED SOCIAL HIPERLOCAL/ CÍRCULOS / COMUNIDADES

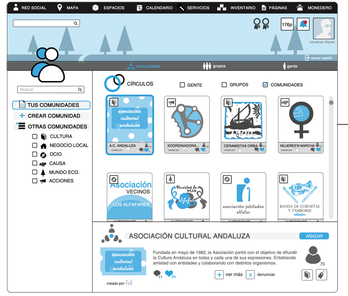

RED SOCIAL HIPERLOCAL/ MURO

RED SOCIAL HIPERLOCAL/ MEN'U PREGUNTA

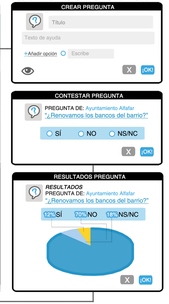

MAPA

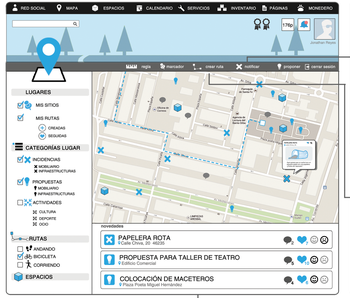

MAPA/ CREAR INCIDENCIA

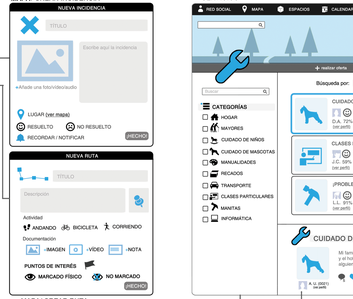

SERVICIOS

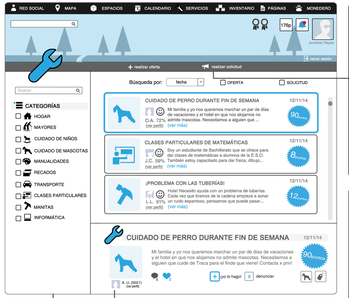

SERVICIOS / SOLICITAR SERVICIO

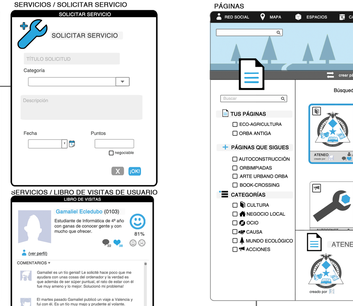

PÁGINAS

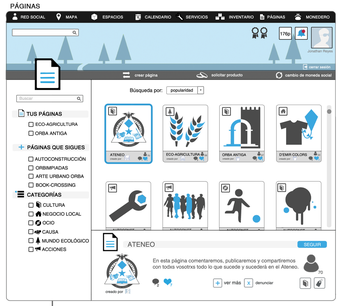

SERVICIOS / LIBRO DE VISITAS DE USUARIO

INTERFAZ BÁSICA DE USUARIO. MENÚ PRINCIPAL

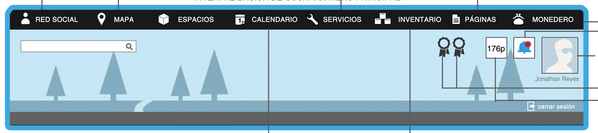

GESTOR ESPACIOS

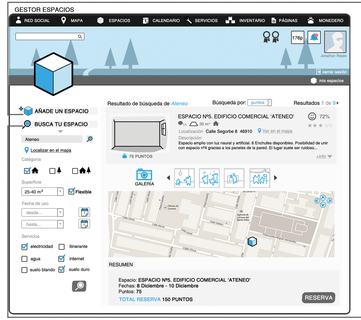

GESTOR ESPACIOS /AÑADIR UN ESPACIO A LA BASE DE DATOS

GESTOR ESPACIOS /BUSCAR UN ESPACIO EN LA BASE DE DATOS

CALENDARIO LOCAL

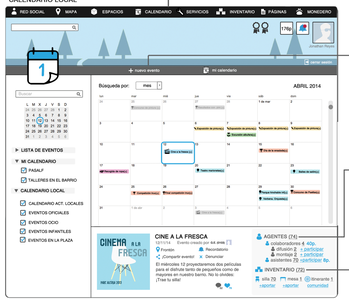

CALENDARIO / CREAR EVENTO

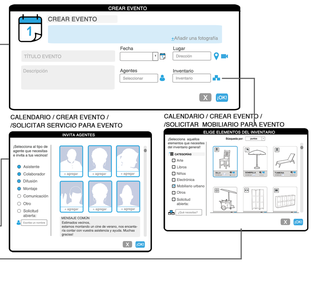

INVENTARIO

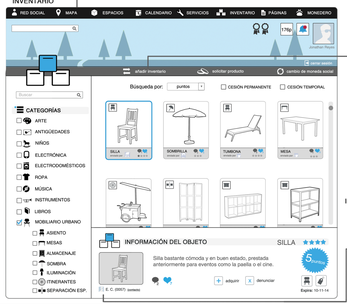

INVENTARIO / AÑADIR OBJETO AL INVENTARIO

INVENTARIO / LIBRO DE INTERCAMBIOS USUARIO

MONEDERO

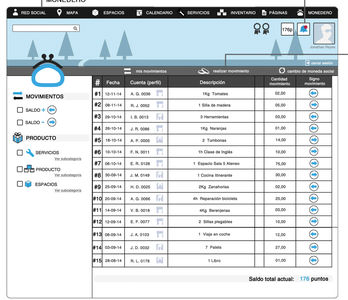

MONEDERO / SOLICITUD TRANSACCIÓN

MONEDERO / CREAR NUEVO MOVIMIENTO