

## 1. Anexo

### Pregunta 1

El trabajo es sencillo y repetitivo. \* De forma general, ¿en qué medida los resultados de su trabajo pueden afectar a las vidas o bienestar de otras personas?

Prueba de chi-cuadrado	
Chi-cuadrado de Pearson	0,581
N de casos válidos (valor de la Significación)	112



Gráfico 62.

El trabajo es sencillo y repetitivo. \* ¿Cuál es el grado de seguridad que siente respecto a su futuro en la organización?

<b>Prueba de chi-cuadrado</b>	
Chi-cuadrado de Pearson	0,000
N de casos válidos (valor de la Significación)	113

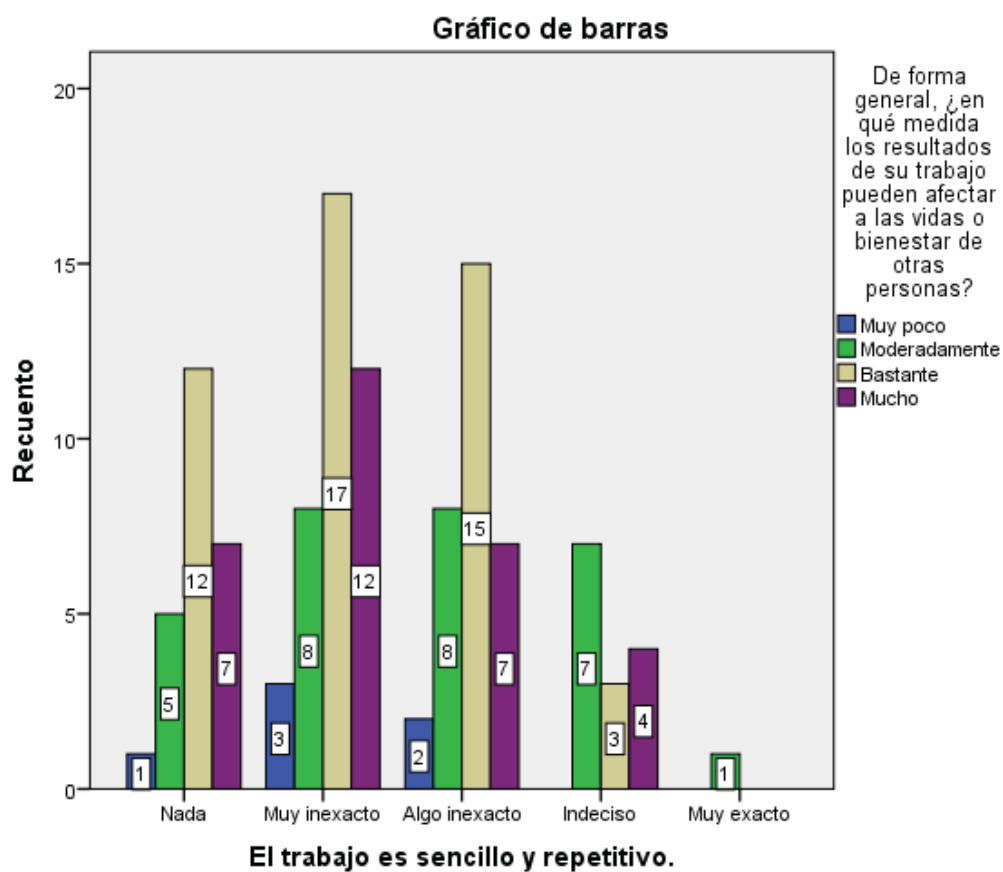

Gráfico 63.

El trabajo es sencillo y repetitivo. \* Siento un nivel muy alto de responsabilidad personal por el trabajo que desempeño en este puesto.

<b>Prueba de chi-cuadrado</b>	
Chi-cuadrado de Pearson	0,006
N de casos válidos (valor de la Significación)	112

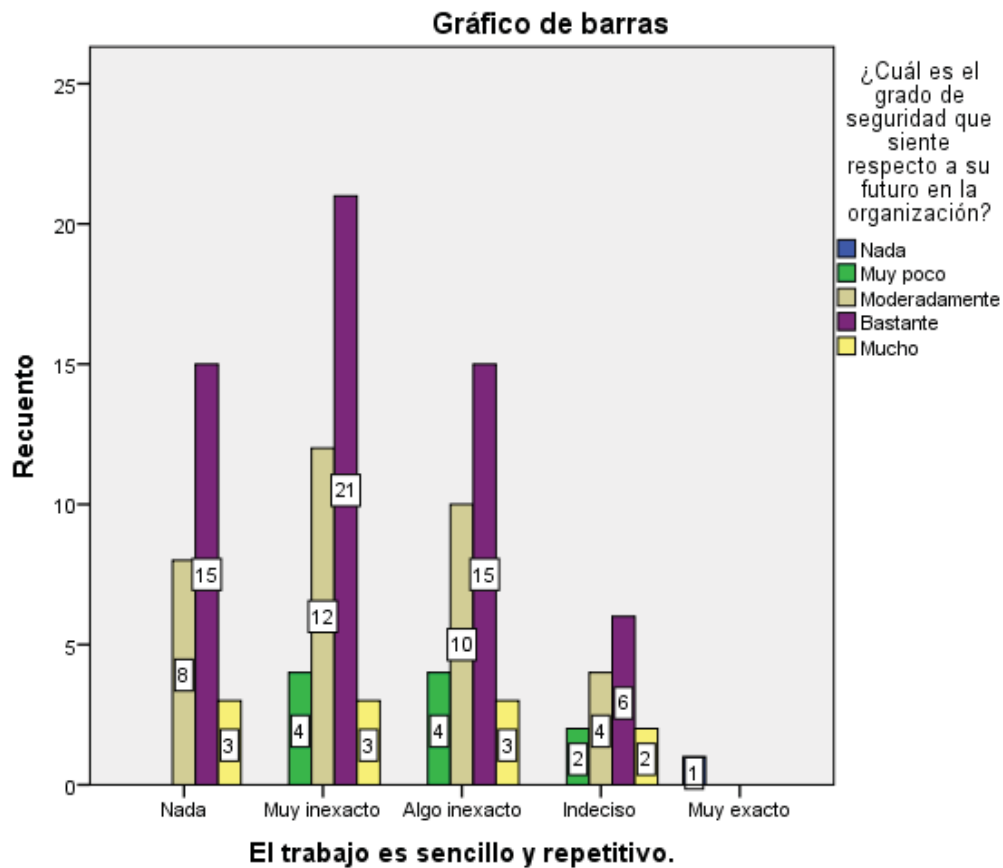

Gráfico 64.

El trabajo es sencillo y repetitivo. \* El trabajo está diseñado para que no tenga posibilidad de realizarlo desde casa.

<b>Prueba de chi-cuadrado</b>	
Chi-cuadrado de Pearson	0,004
N de casos válidos (valor de la Significación)	113

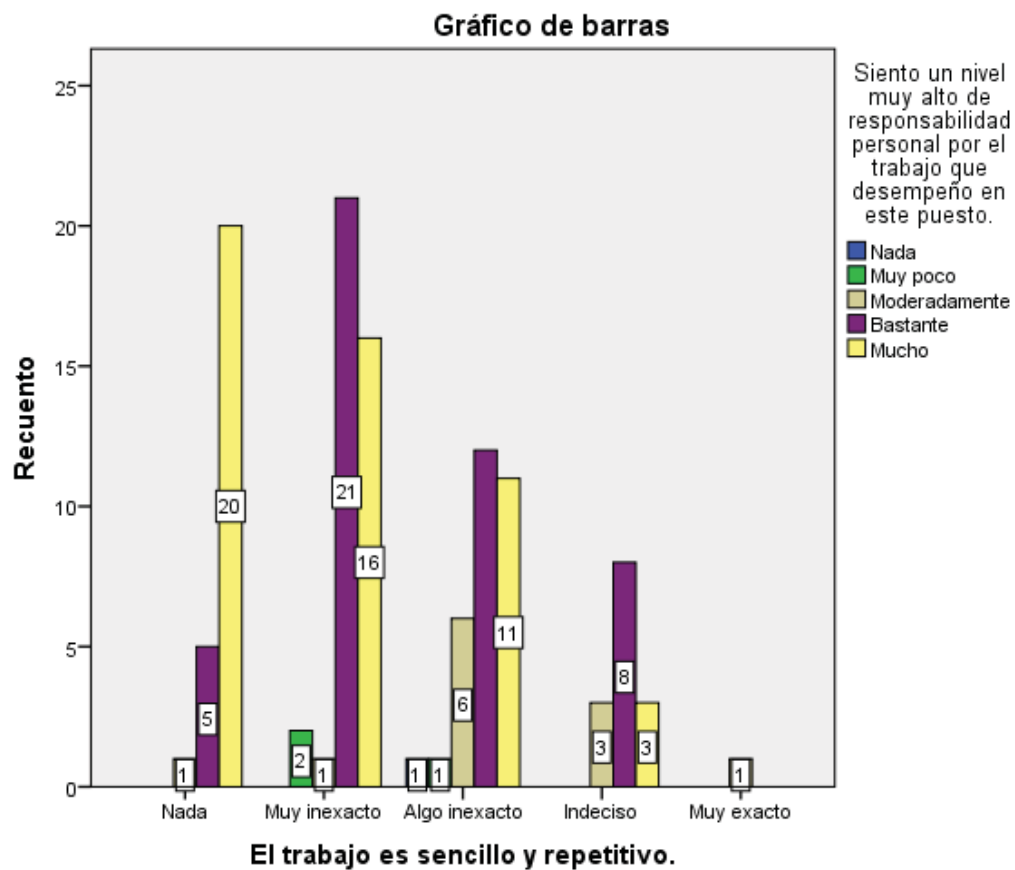

Gráfico 65.

El trabajo es sencillo y repetitivo. \* En este trabajo poseo bastante independencia y libertad para decidir cómo hacerlo.

Prueba de chi-cuadrado	
Chi-cuadrado de Pearson	0,000
N de casos válidos (valor de la Significación)	111

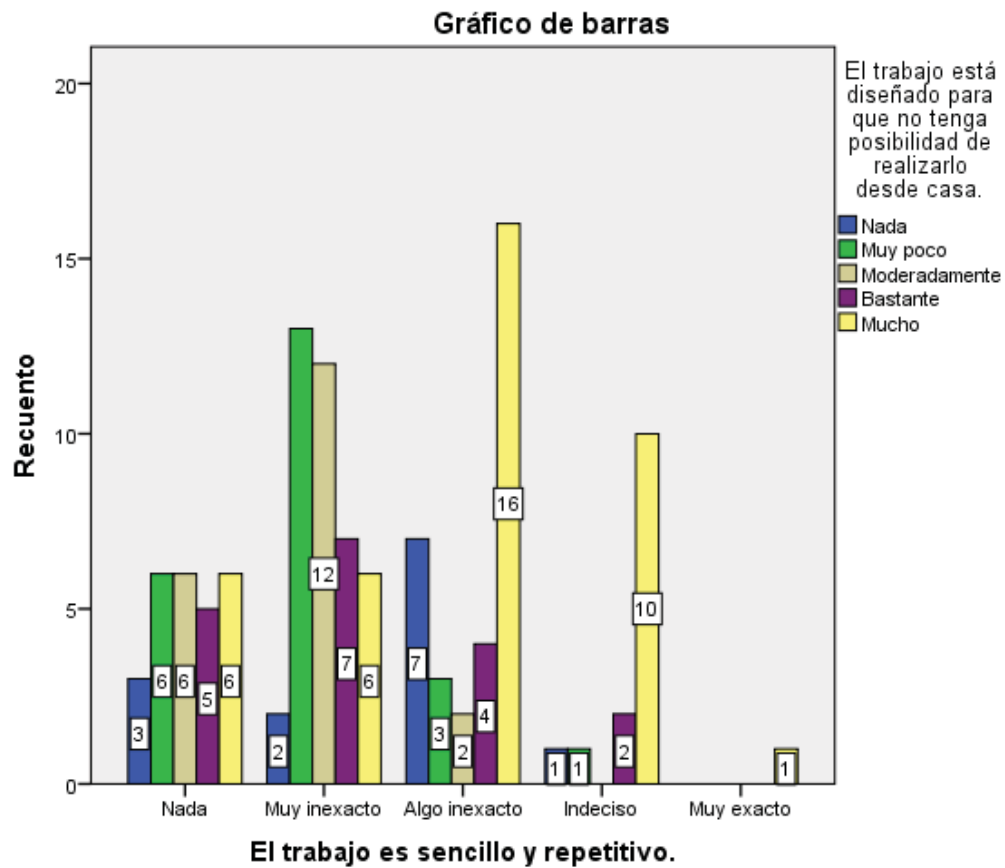

Gráfico 66.

El trabajo es sencillo y repetitivo. \* El trabajo en sí no es muy significativo o importante dentro del contexto general.

<b>Prueba de chi-cuadrado</b>	
Chi-cuadrado de Pearson	0,001
N de casos válidos (valor de la Significación)	112

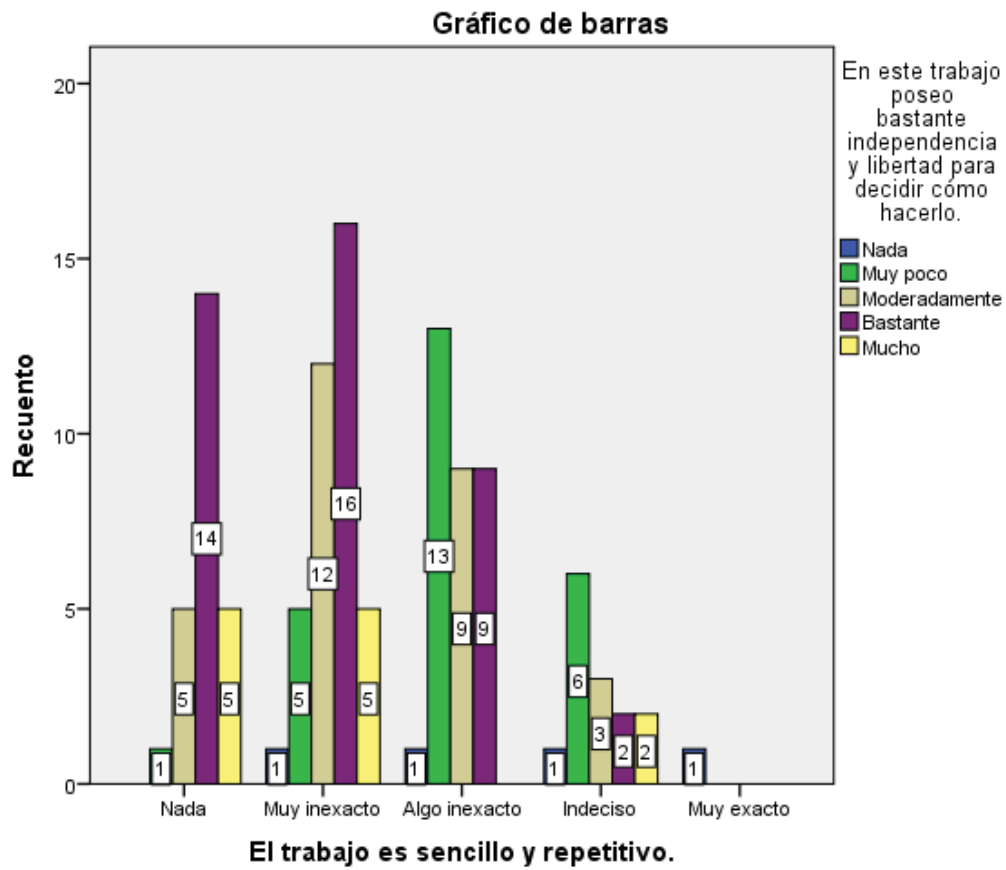

Gráfico 67.

El trabajo es sencillo y repetitivo. \* El trabajo requiere mucha cooperación con otras personas.

Prueba de chi-cuadrado	
Chi-cuadrado de Pearson	0,000
N de casos válidos (valor de la Significación)	112

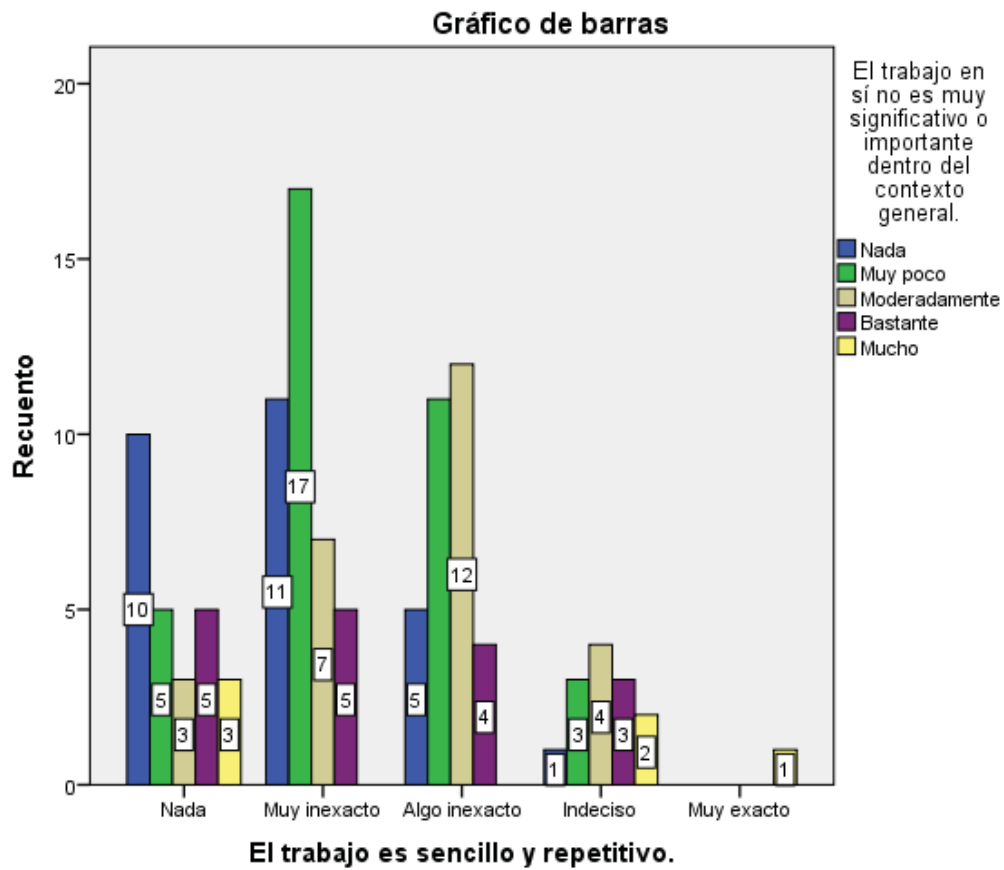

Gráfico 68.

El trabajo es sencillo y repetitivo. \* El trabajo se puede llevar a cabo sin preguntar a otras personas

Prueba de chi-cuadrado	
Chi-cuadrado de Pearson	0,000
N de casos válidos (valor de la Significación)	113

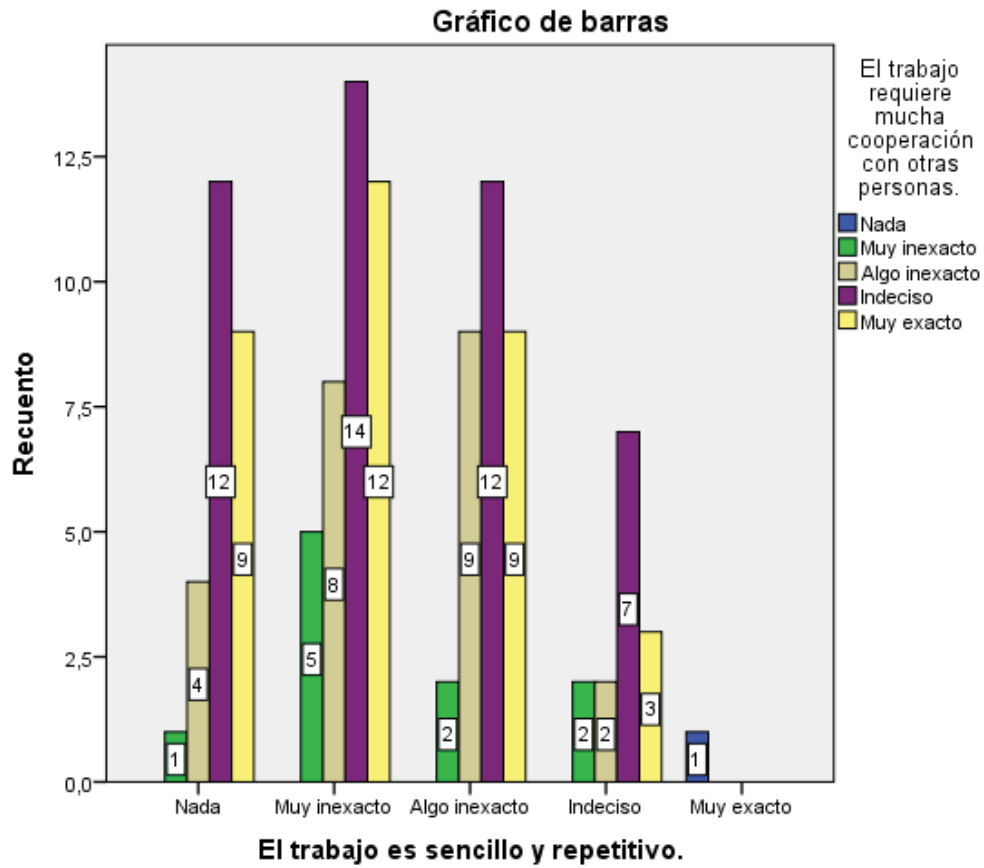

Gráfico 69.



El trabajo es sencillo y repetitivo. \* ¿Sus superiores y compañeros le hacen saber cómo está desempeñando su trabajo?

Prueba de chi-cuadrado	
Chi-cuadrado de Pearson	0,869
N de casos válidos (valor de la Significación)	112

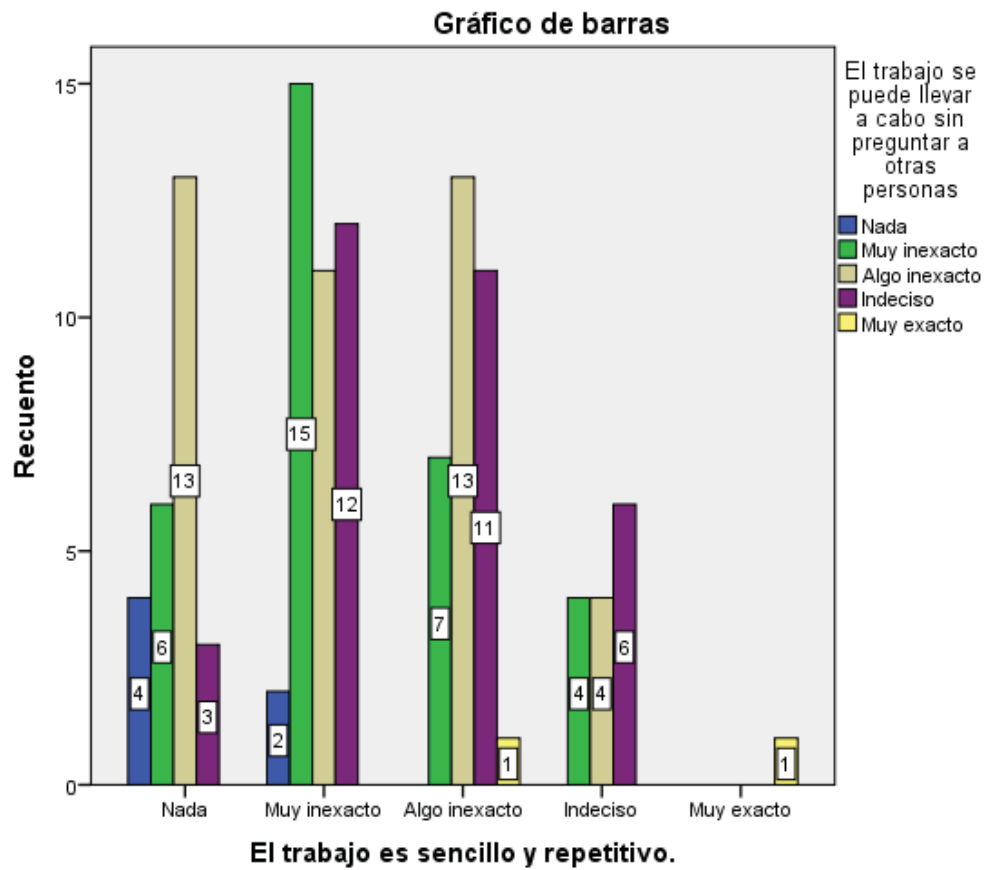

Gráfico 70.

El trabajo es sencillo y repetitivo. \* El trabajo no exige utilizar habilidades complejas o alto nivel de especialización

<b>Prueba de chi-cuadrado</b>	
Chi-cuadrado de Pearson	0,094
N de casos válidos (valor de la Significación)	112

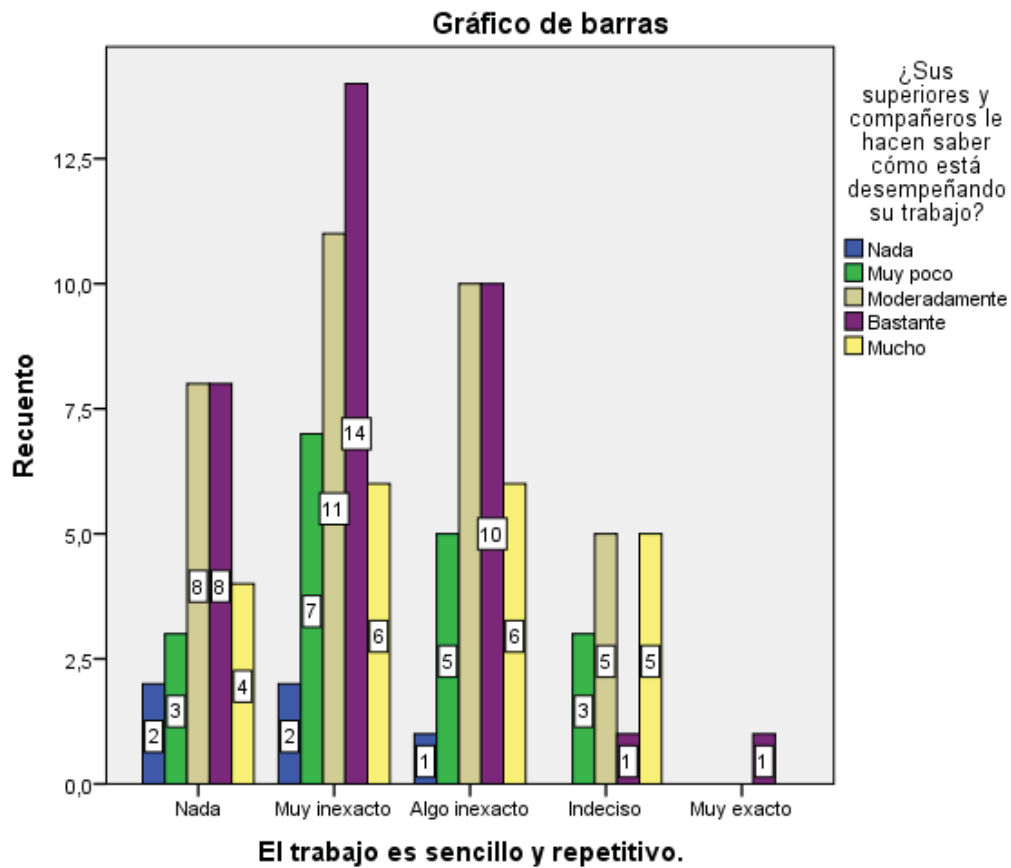

Gráfico 72.

El trabajo es sencillo y repetitivo. \* ¿Tienes posibilidad de abandonar el trabajo por unos minutos, si lo necesitas?

Prueba de chi-cuadrado	
Chi-cuadrado de Pearson	0,332
N de casos válidos (valor de la Significación)	112

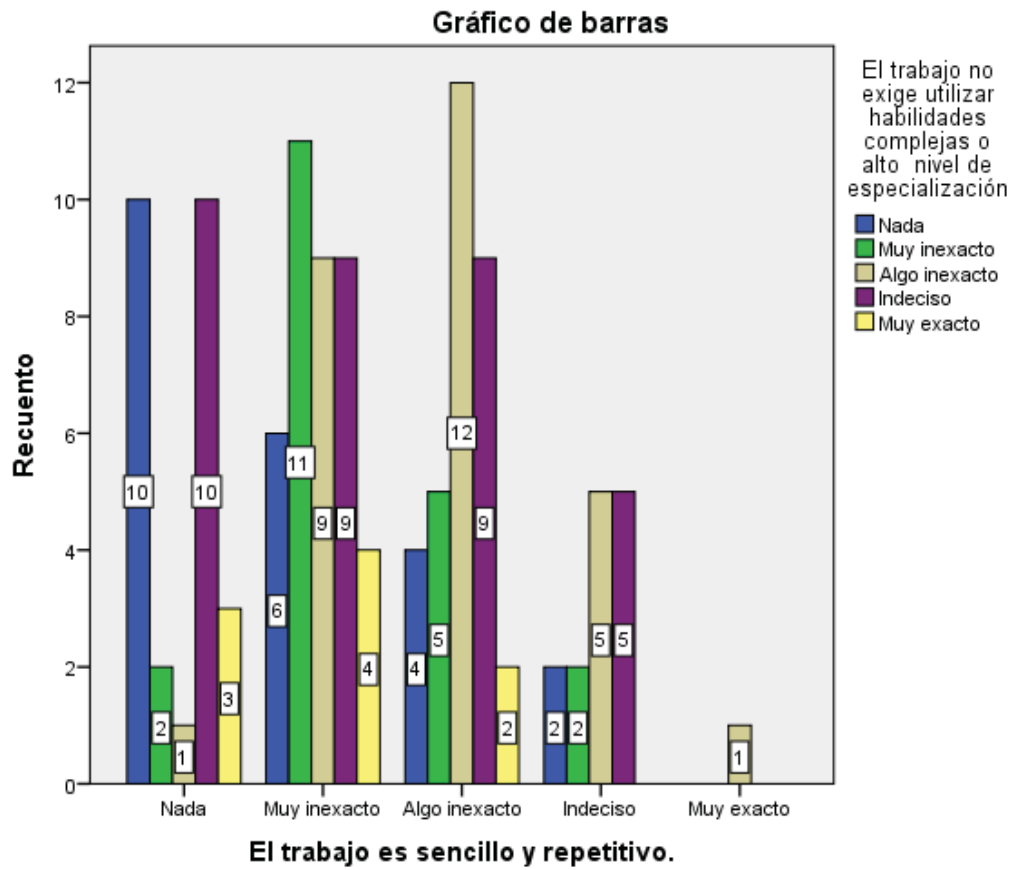

Gráfico 73.

El trabajo es sencillo y repetitivo. \* Mi opinión de mí mismo mejora o aumenta cuando hago bien mi trabajo.

<b>Prueba de chi-cuadrado</b>	
Chi-cuadrado de Pearson	0,113
N de casos válidos (valor de la Significación)	113

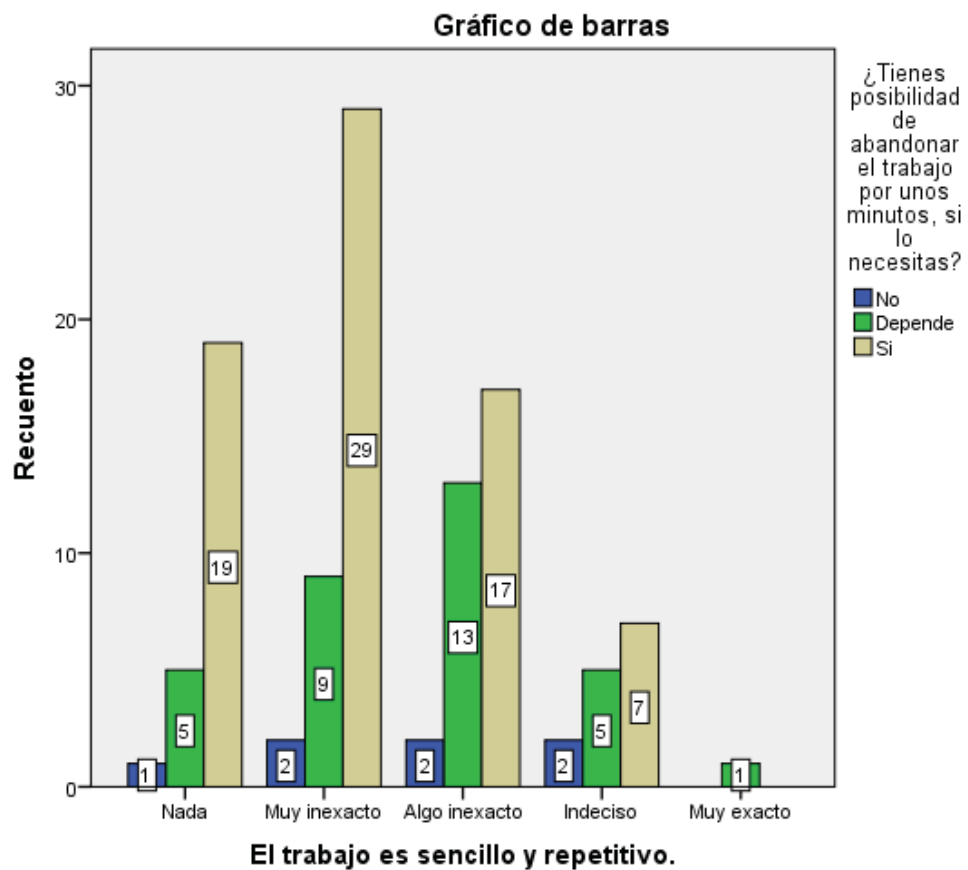

Gráfico 74.

El trabajo es sencillo y repetitivo. \* ¿Cuál es el grado de respeto y de tratamiento equitativo que recibo de mi jefe?

<b>Prueba de chi-cuadrado</b>	
Chi-cuadrado de Pearson	0,579
N de casos válidos (valor de la Significación)	113

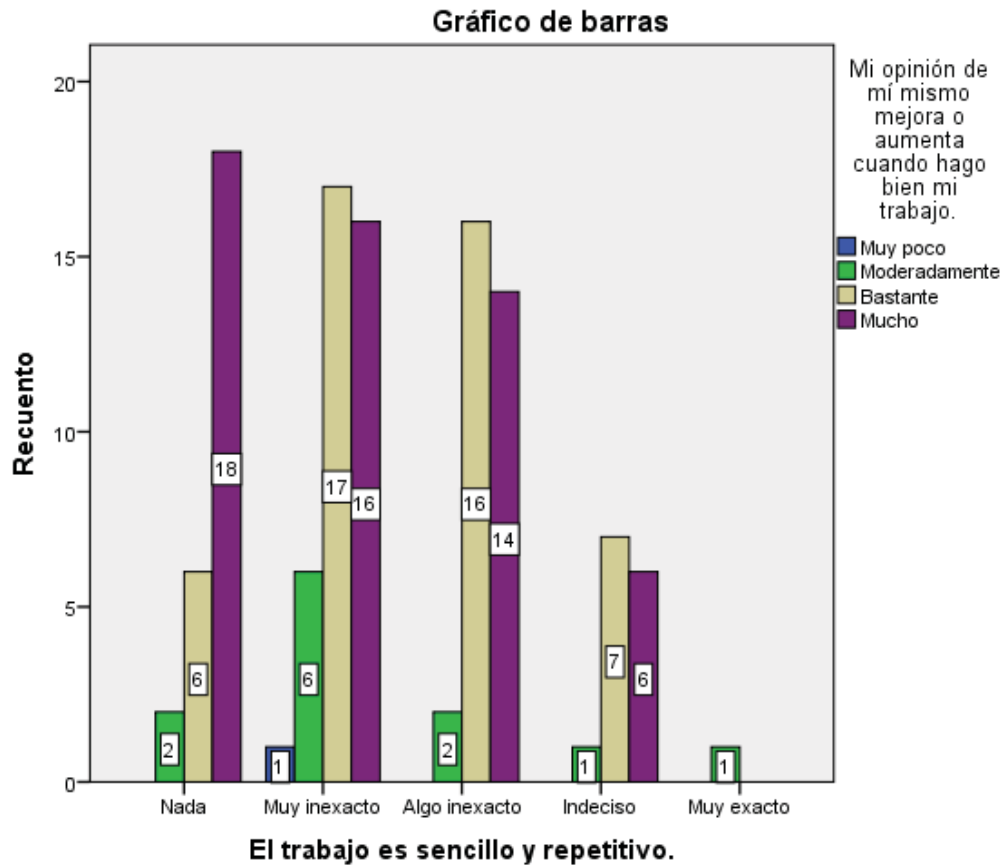

Gráfico 75.

El trabajo es sencillo y repetitivo. \* Mis superiores me hacen saber a menudo qué piensan sobre mi rendimiento en el trabajo.

Prueba de chi-cuadrado	
Chi-cuadrado de Pearson	0,202
N de casos válidos (valor de la Significación)	112

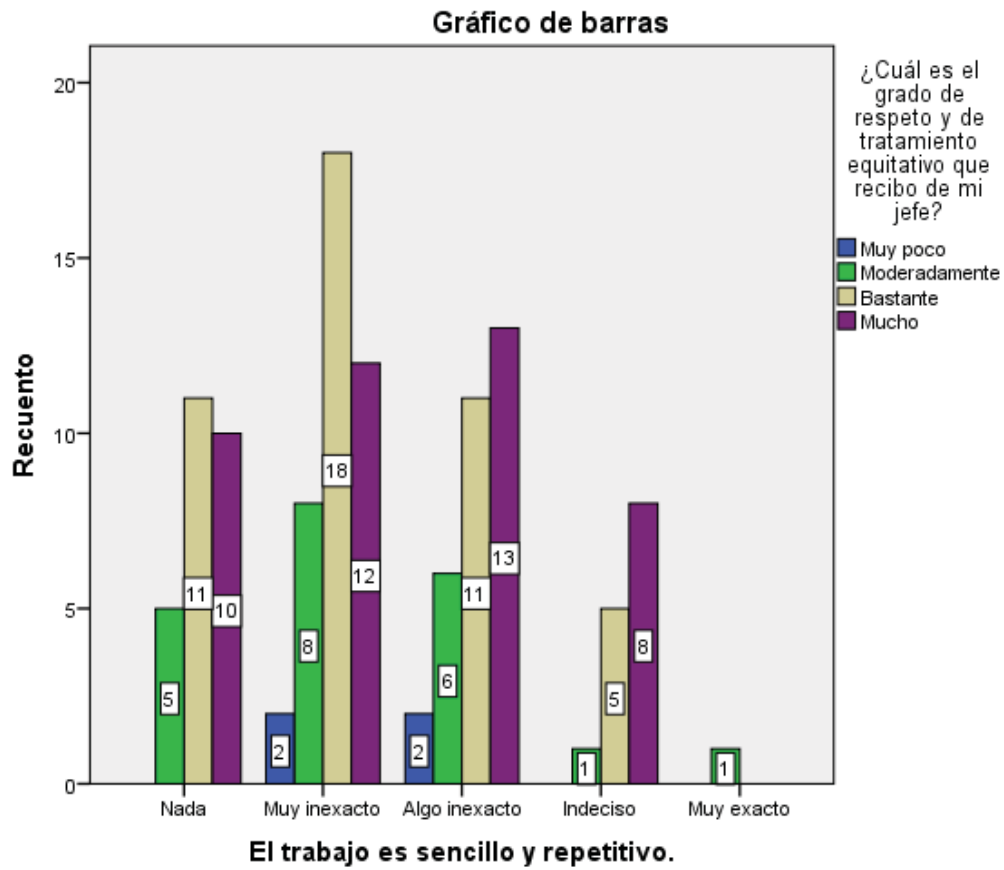

Gráfico 76.

El trabajo es sencillo y repetitivo. \* Tengo la oportunidad de progresar personalmente en mi puesto de trabajo.

Prueba de chi-cuadrado	
Chi-cuadrado de Pearson	0,091
N de casos válidos (valor de la Significación)	111

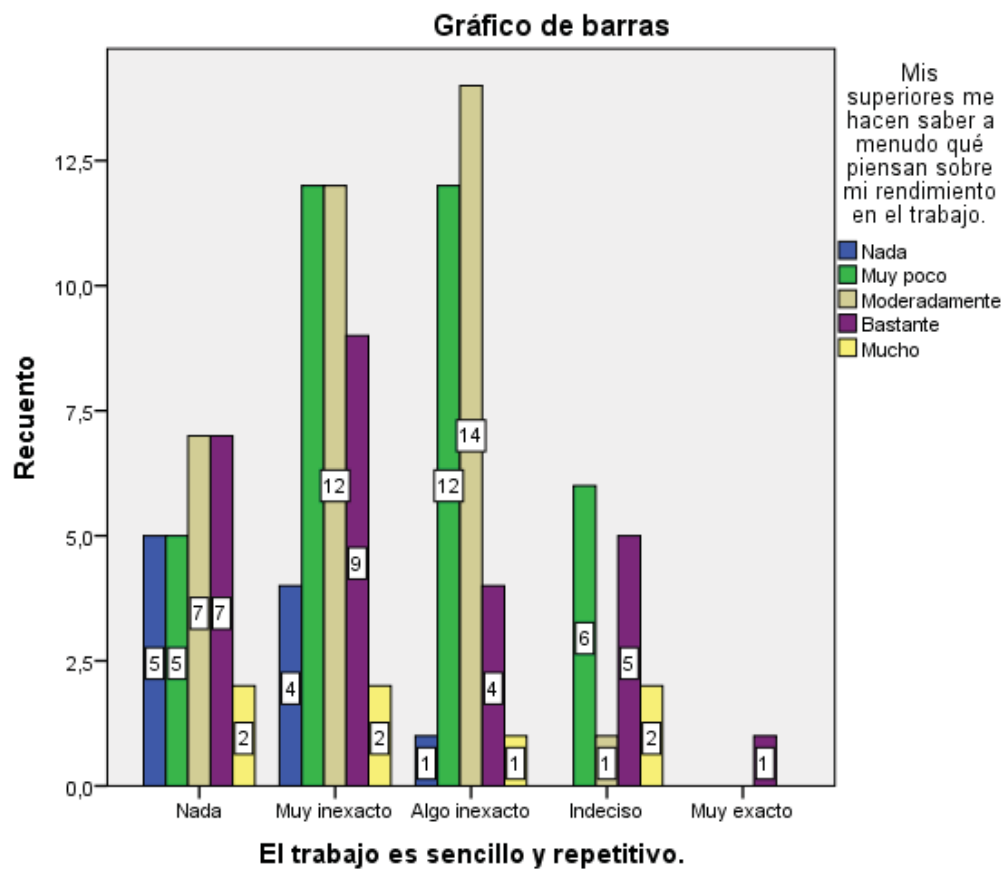

Gráfico 77.

El trabajo es sencillo y repetitivo. \* ¿Hasta qué punto las labores que usted desempeña en su trabajo implican la realización de tareas completas, realizando una actividad que tiene principio y fin?

<b>Prueba de chi-cuadrado</b>	
Chi-cuadrado de Pearson	0,270
N de casos válidos (valor de la Significación)	113

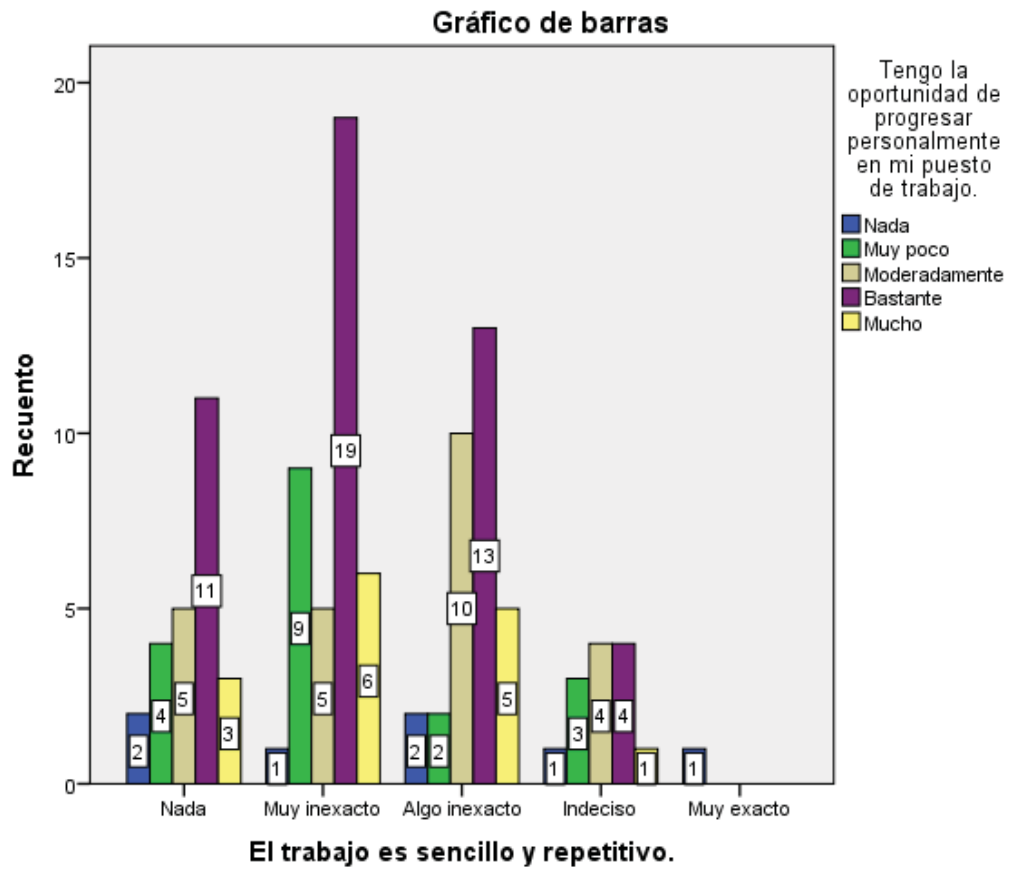

Gráfico 78.



El trabajo es sencillo y repetitivo. \* ¿Su empleo requiere que trabaje en contacto con otras personas, bien con “clientes” o con personas relacionadas con su organización?

Prueba de chi-cuadrado	
Chi-cuadrado de Pearson	0,276
N de casos válidos (valor de la Significación)	111

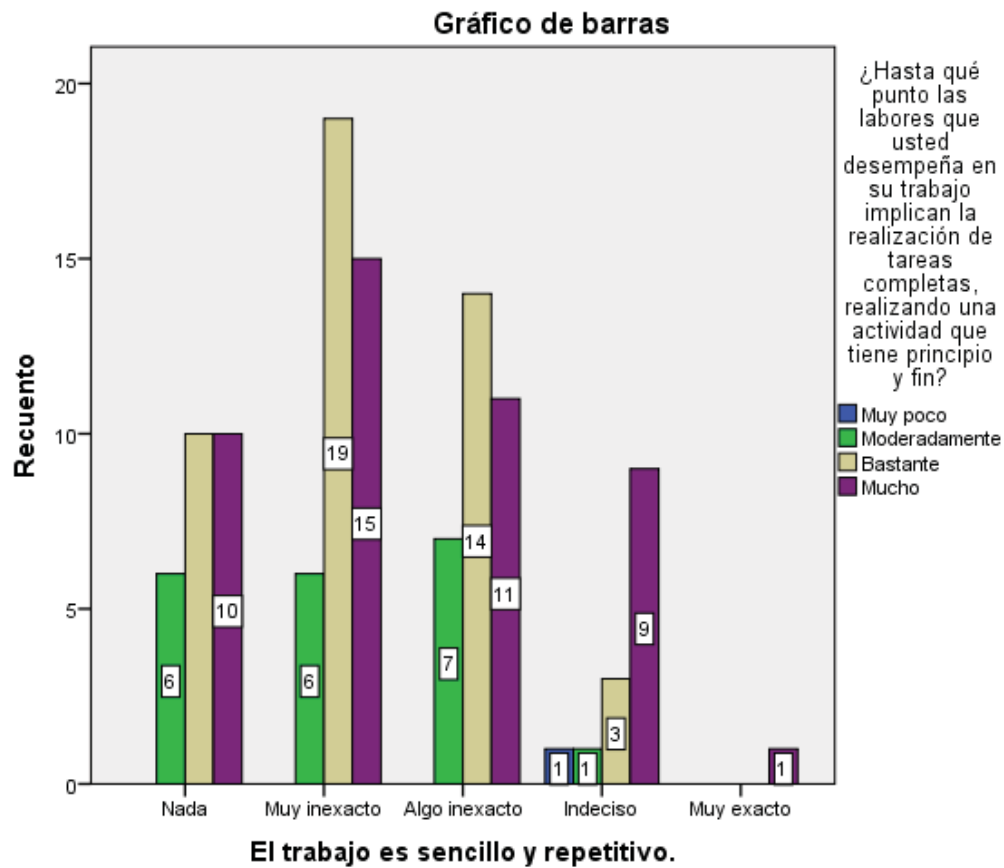

Gráfico 79.

El trabajo es sencillo y repetitivo. \* ¿Su trabajo es variado con múltiples actividades diferentes?

Prueba de chi-cuadrado	
Chi-cuadrado de Pearson	0,245
N de casos válidos (valor de la Significación)	113

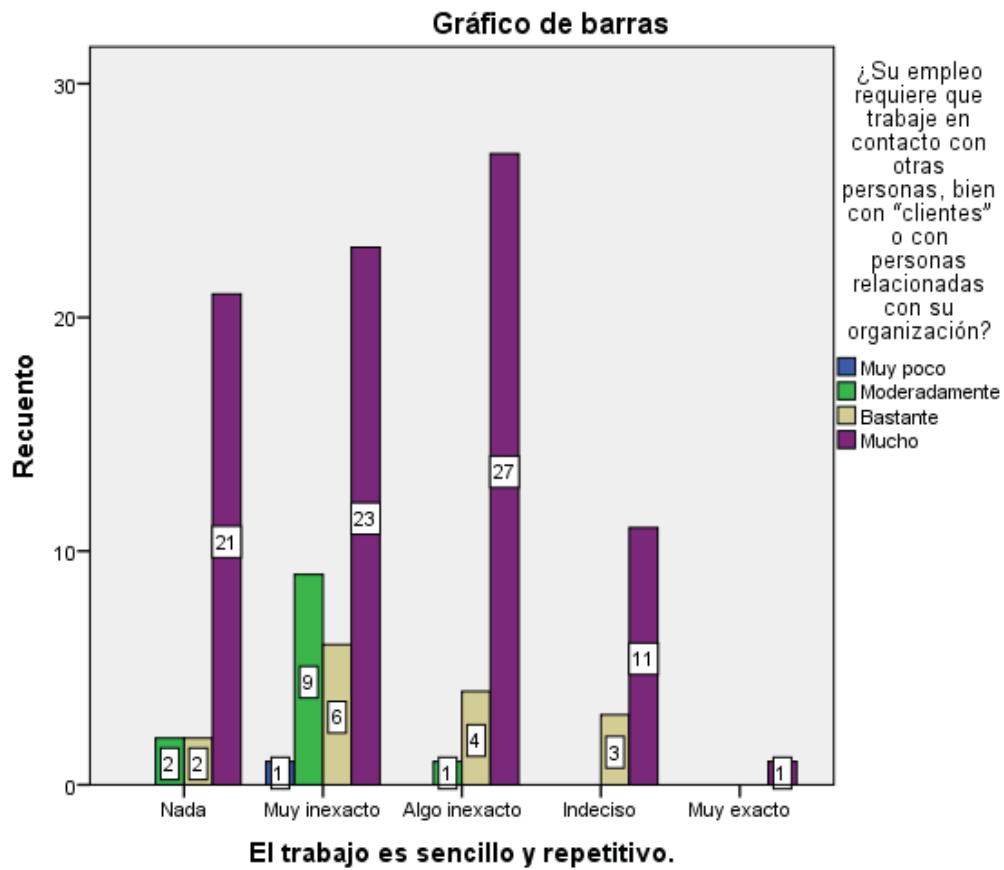

Gráfico 80.

El trabajo es sencillo y repetitivo. \* Me gustaría trabajar en un puesto en el que se dé mayor responsabilidad y requiera tomar decisiones importantes frecuentemente.

Prueba de chi-cuadrado	
Chi-cuadrado de Pearson	0,452
N de casos válidos (valor de la Significación)	112

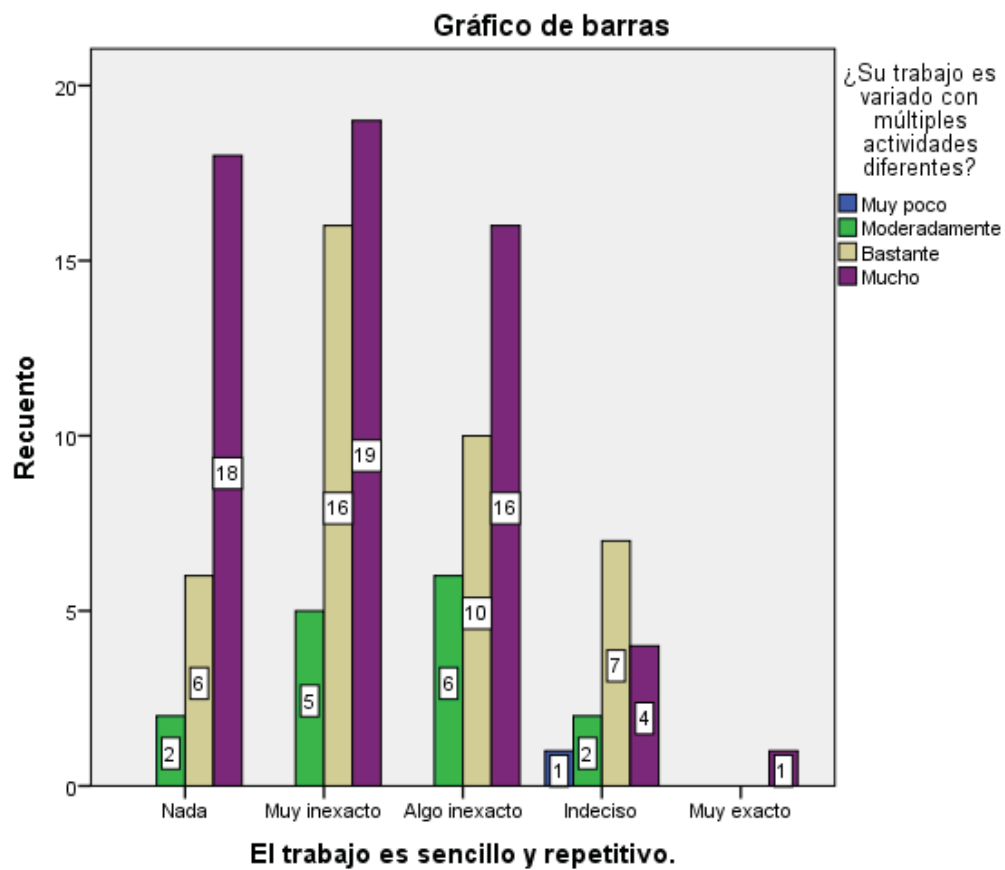

Gráfico 81.

## Pregunta 2

El trabajo no me proporciona ninguna posibilidad de utilizar mi iniciativa, me rijo a normas y leyes de la empresa. \* ¿Su empleo requiere que trabaje en contacto con otras personas, bien con “clientes” o con personas relacionadas con su organización?

Prueba de chi-cuadrado	
Chi-cuadrado de Pearson	0,762
N de casos válidos (valor de la Significación)	113

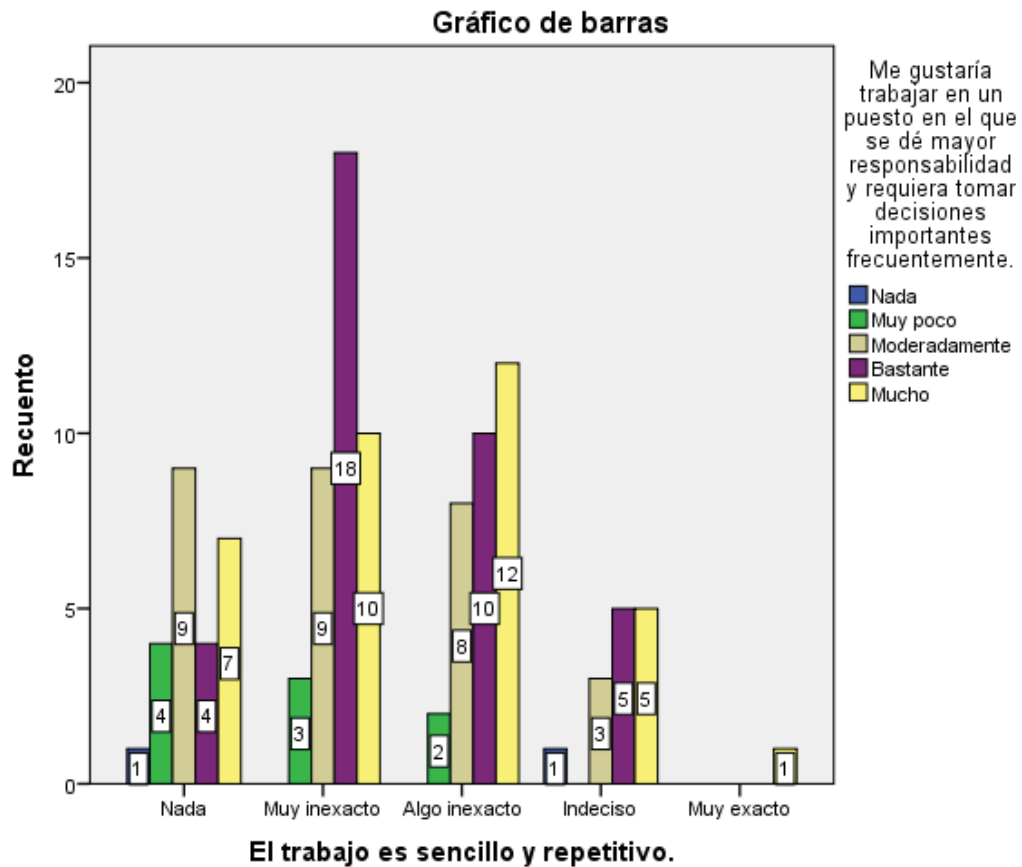

Gráfico 82.

El trabajo no me proporciona ninguna posibilidad de utilizar mi iniciativa, me rijo a normas y leyes de la empresa. \* ¿Su trabajo es variado con múltiples actividades diferentes?

Prueba de chi-cuadrado	
Chi-cuadrado de Pearson	0,069
N de casos válidos (valor de la Significación)	115

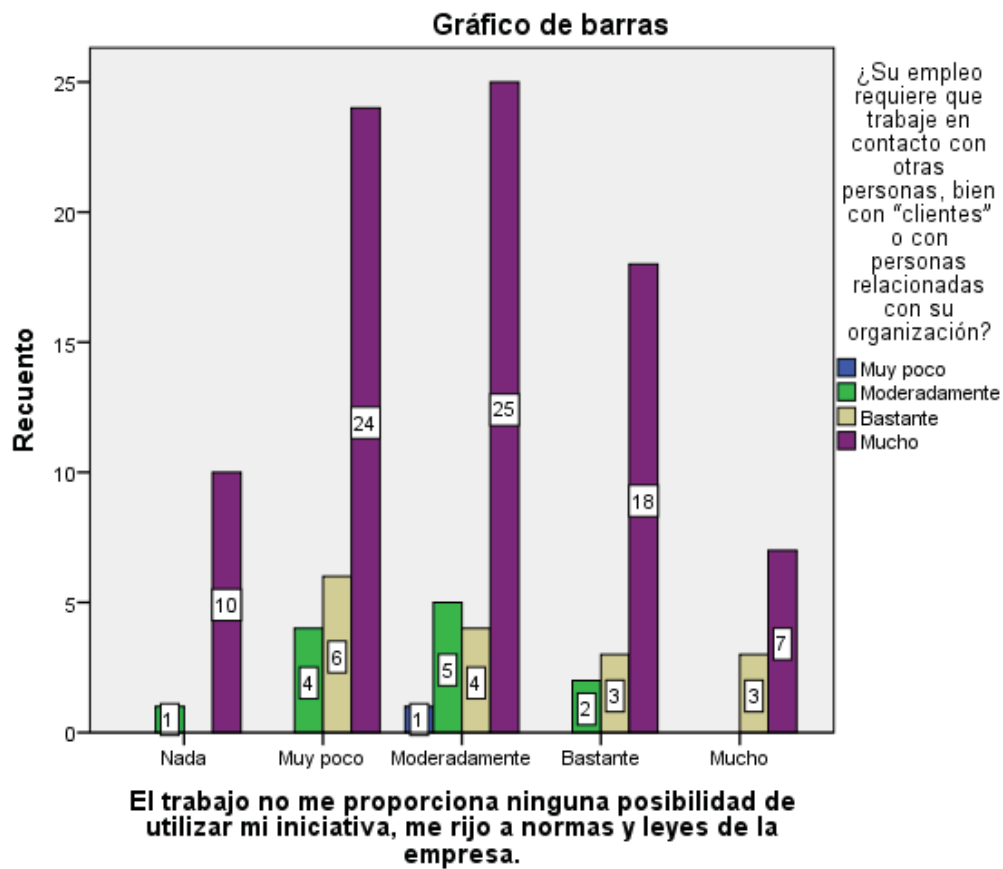

Gráfico 83.

El trabajo no me proporciona ninguna posibilidad de utilizar mi iniciativa, me rijo a normas y leyes de la empresa. \* El trabajo no exige utilizar habilidades complejas o alto nivel de especialización

<b>Prueba de chi-cuadrado</b>	
Chi-cuadrado de Pearson	0,157
N de casos válidos (valor de la Significación)	113

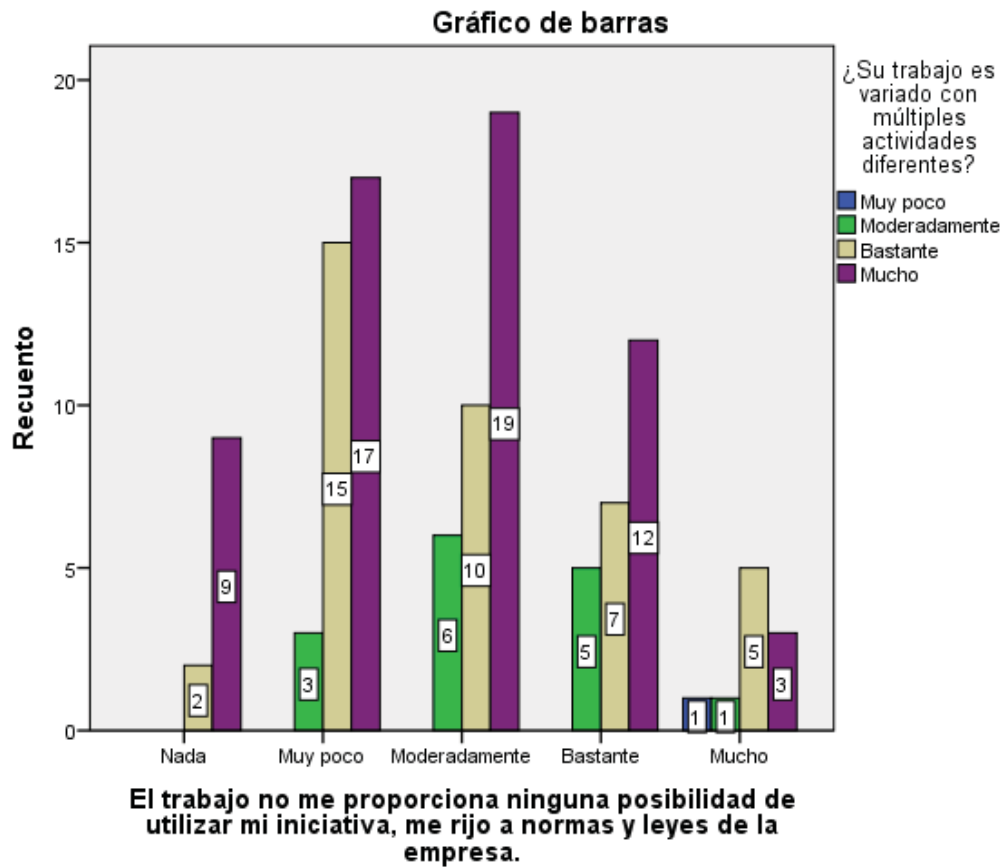

Gráfico 84.

El trabajo no me proporciona ninguna posibilidad de utilizar mi iniciativa, me rijo a normas y leyes de la empresa. \* El trabajo está diseñado para que no tenga posibilidad de realizarlo desde casa.

<b>Prueba de chi-cuadrado</b>	
Chi-cuadrado de Pearson	0,312
N de casos válidos (valor de la Significación)	115

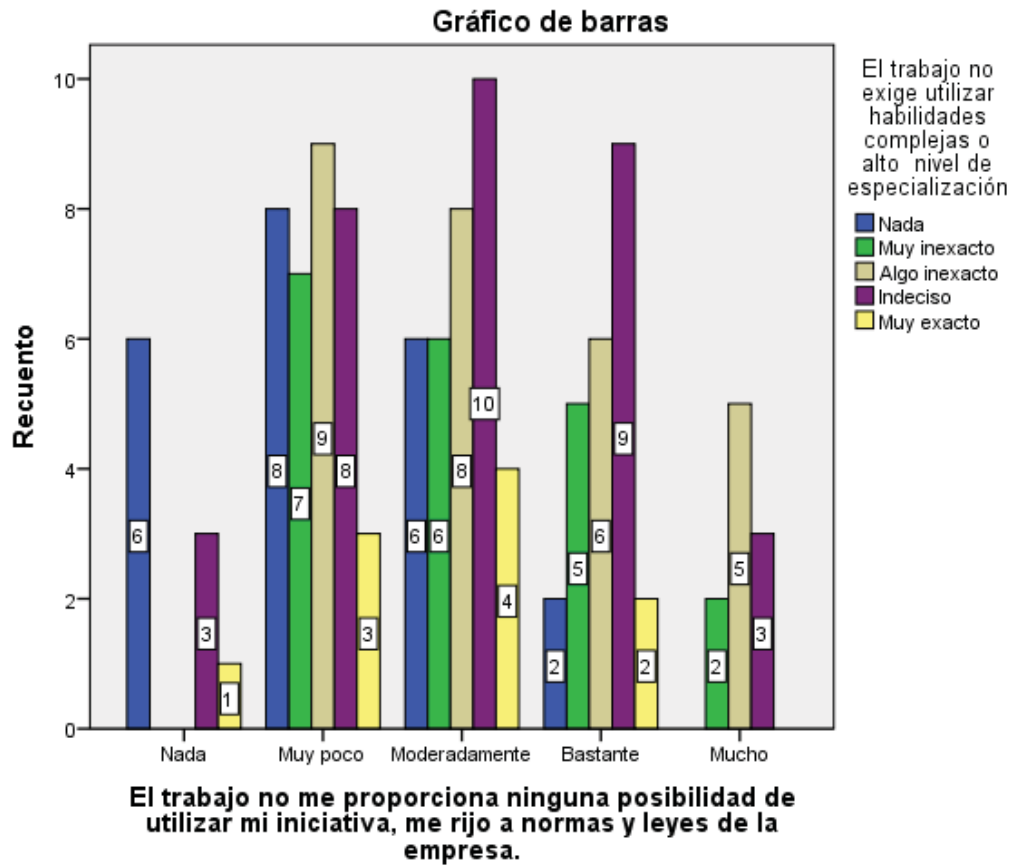

Gráfico 85.

El trabajo no me proporciona ninguna posibilidad de utilizar mi iniciativa, me rijo a normas y leyes de la empresa. \* ¿Cuál es el grado de seguridad que siente respecto a su futuro en la organización?

Prueba de chi-cuadrado	
Chi-cuadrado de Pearson	0,016
N de casos válidos (valor de la Significación)	115

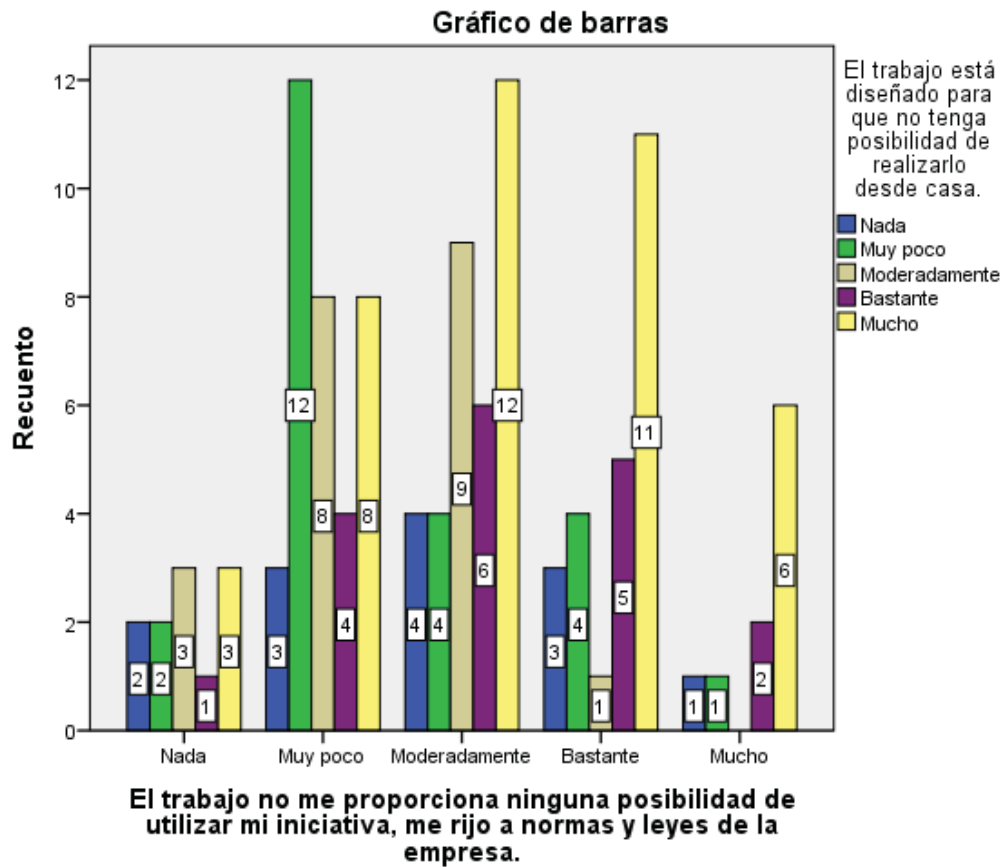

Gráfico 86.



El trabajo no me proporciona ninguna posibilidad de utilizar mi iniciativa, me rijo a normas y leyes de la empresa. \* Siento un nivel muy alto de responsabilidad personal por el trabajo que desempeño en este puesto.

<b>Prueba de chi-cuadrado</b>	
Chi-cuadrado de Pearson	0,006
N de casos válidos (valor de la Significación)	114

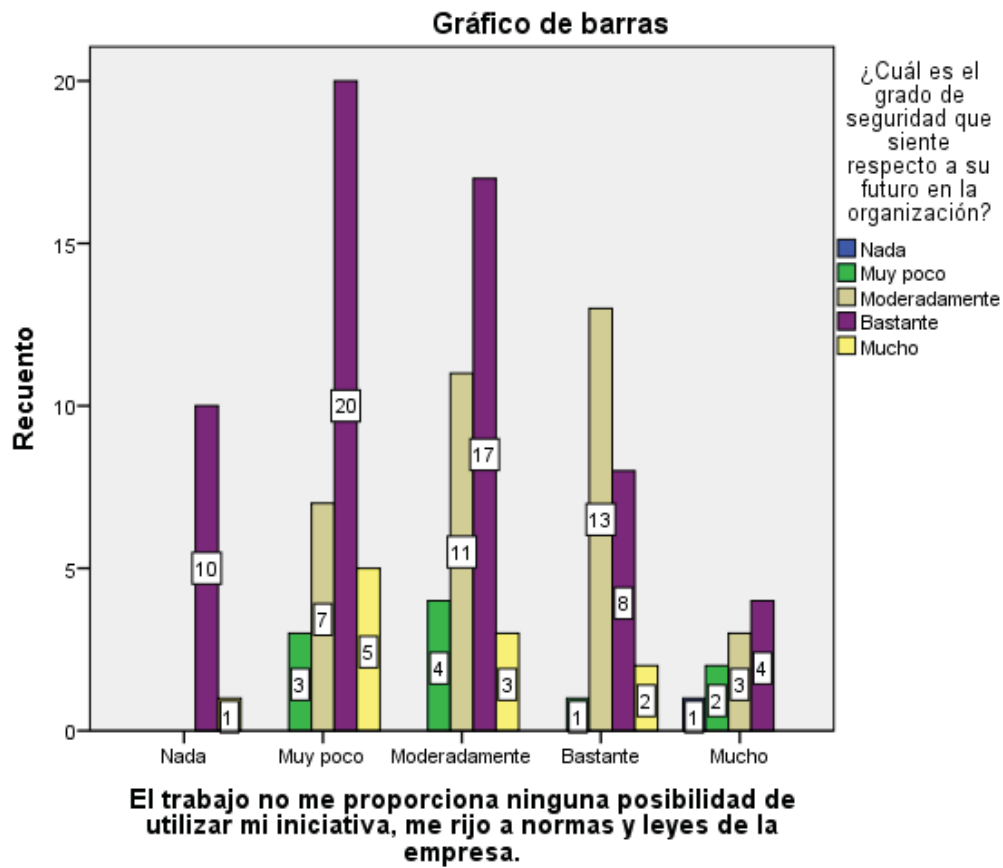

Gráfico 87.

El trabajo no me proporciona ninguna posibilidad de utilizar mi iniciativa, me rijo a normas y leyes de la empresa. \* En este trabajo poseo bastante independencia y libertad para decidir cómo hacerlo.

<b>Prueba de chi-cuadrado</b>	
Chi-cuadrado de Pearson	0,000
N de casos válidos (valor de la Significación)	113

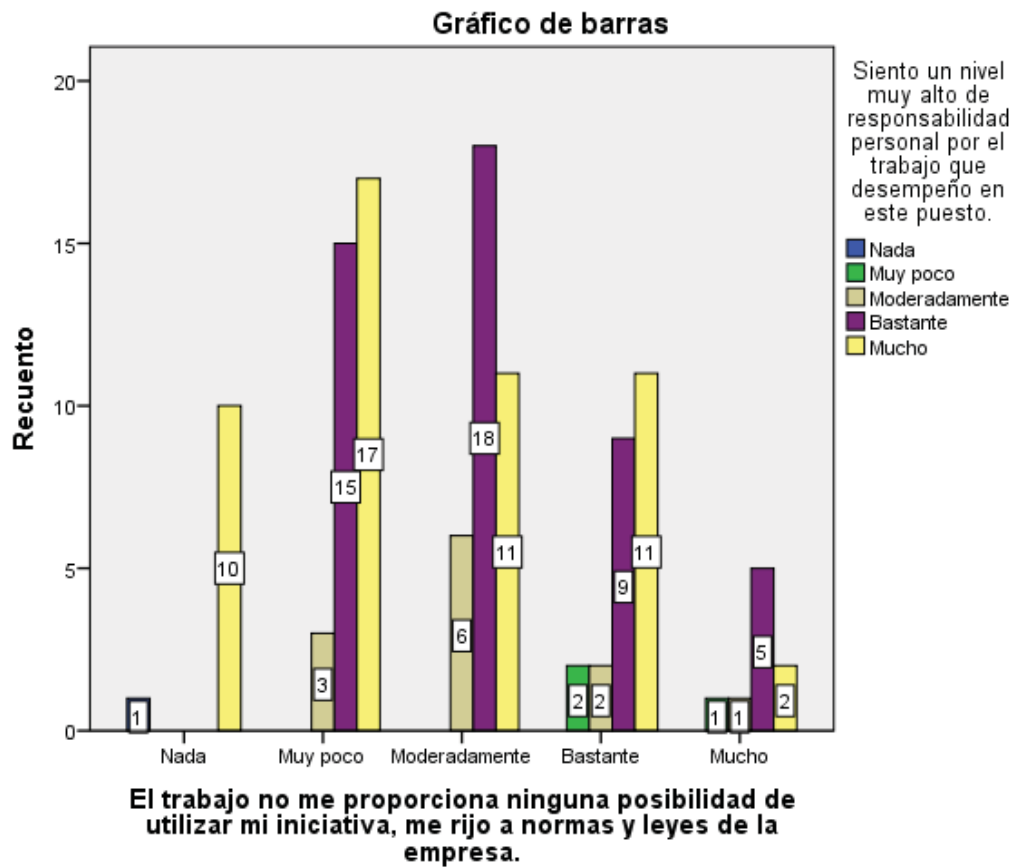

Gráfico 88.

El trabajo no me proporciona ninguna posibilidad de utilizar mi iniciativa, me rijo a normas y leyes de la empresa. \* Mis superiores me hacen saber a menudo qué piensan sobre mi rendimiento en el trabajo.

Prueba de chi-cuadrado	
Chi-cuadrado de Pearson	0,032
N de casos válidos (valor de la Significación)	114

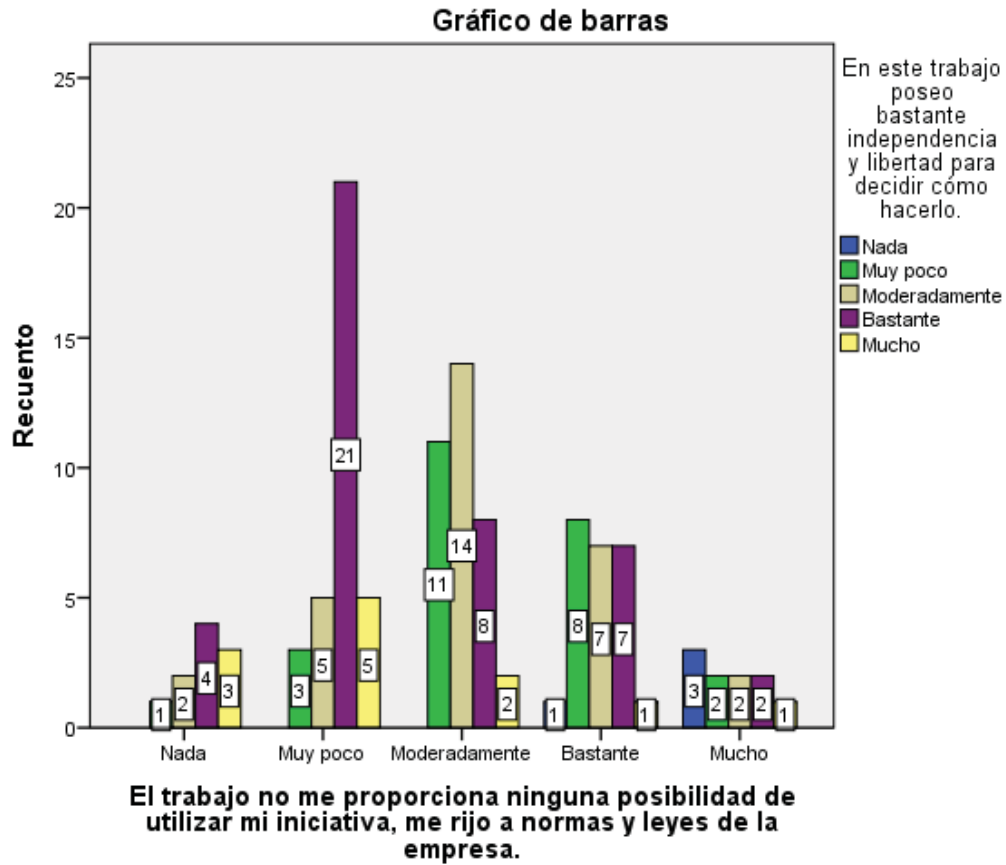

Gráfico 89.

El trabajo no me proporciona ninguna posibilidad de utilizar mi iniciativa, me rijo a normas y leyes de la empresa. \* El trabajo se puede llevar a cabo sin preguntar a otras personas

<b>Prueba de chi-cuadrado</b>	
Chi-cuadrado de Pearson	0,003
N de casos válidos (valor de la Significación)	115

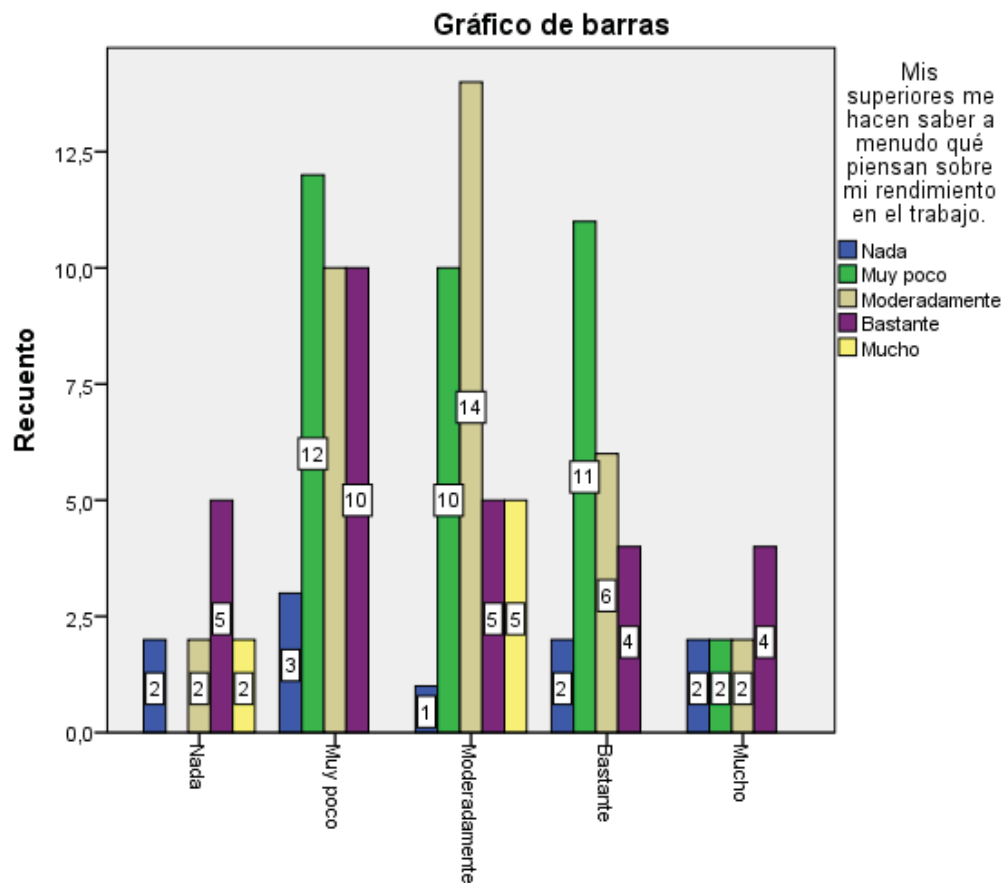

Gráfico 90.

El trabajo no me proporciona ninguna posibilidad de utilizar mi iniciativa, me rijo a normas y leyes de la empresa. \* El trabajo requiere mucha cooperación con otras personas.

<b>Prueba de chi-cuadrado</b>	
Chi-cuadrado de Pearson	0,023
N de casos válidos (valor de la Significación)	114

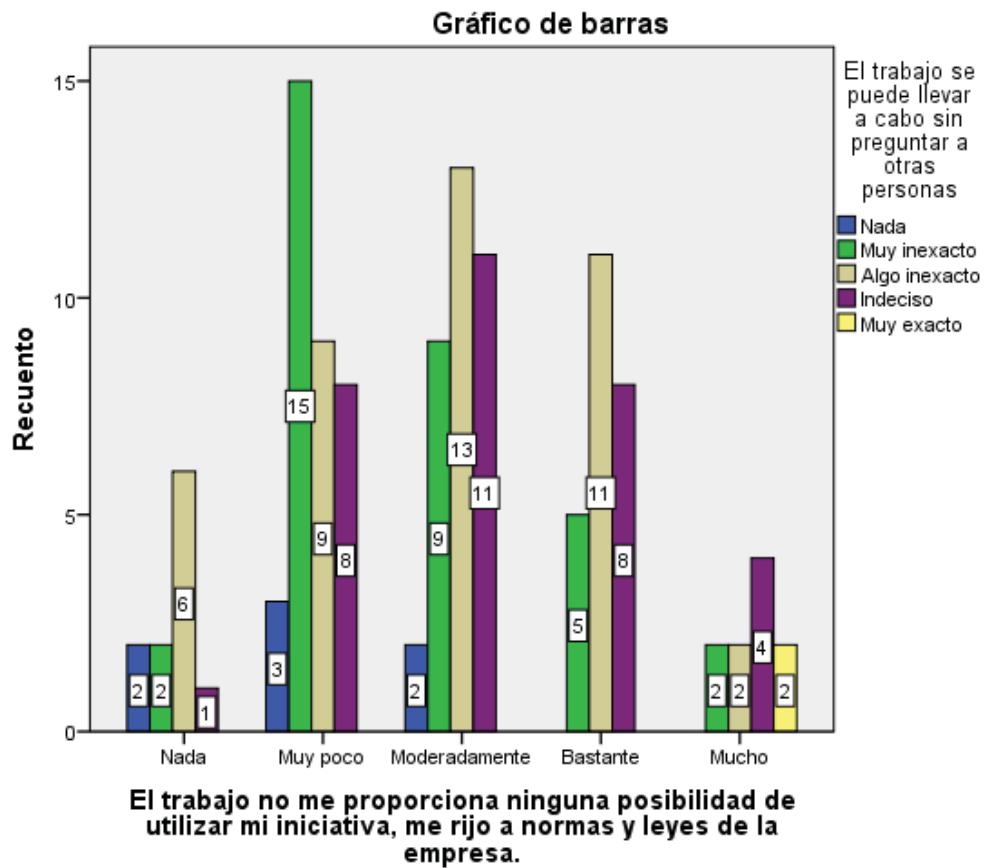

Gráfico 91.

El trabajo no me proporciona ninguna posibilidad de utilizar mi iniciativa, me rijo a normas y leyes de la empresa. \* De forma general, ¿en qué medida los resultados de su trabajo pueden afectar a las vidas o bienestar de otras personas?

<b>Prueba de chi-cuadrado</b>	
Chi-cuadrado de Pearson	0,011
N de casos válidos (valor de la Significación)	114

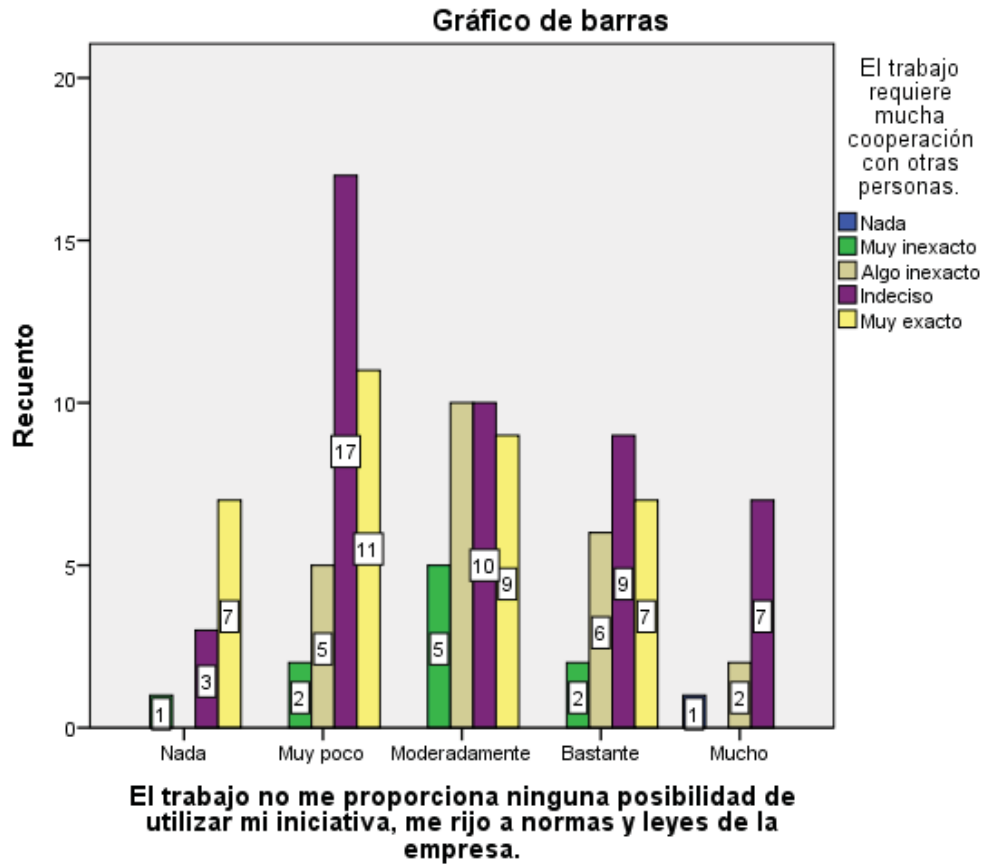

Gráfico 92.

El trabajo no me proporciona ninguna posibilidad de utilizar mi iniciativa, me rijo a normas y leyes de la empresa. \* ¿Sus superiores y compañeros le hacen saber cómo está desempeñando su trabajo?

Prueba de chi-cuadrado	
Chi-cuadrado de Pearson	0,019
N de casos válidos (valor de la Significación)	114

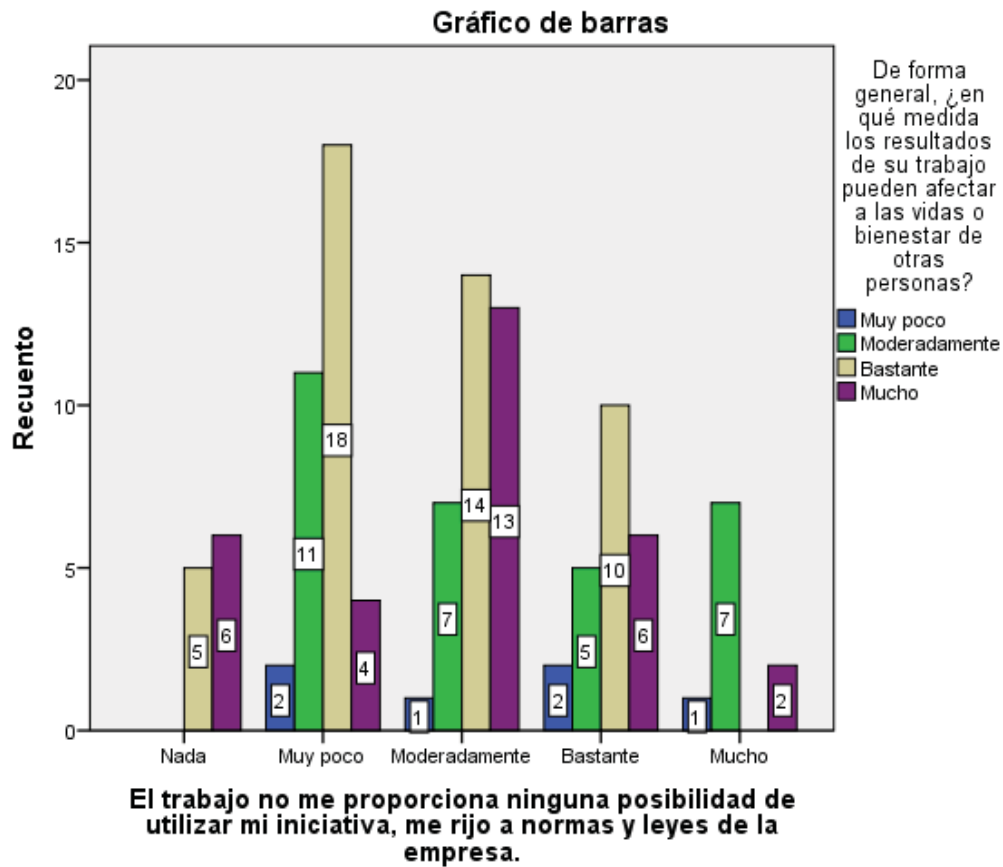

Gráfico 93.

El trabajo no me proporciona ninguna posibilidad de utilizar mi iniciativa, me rijo a normas y leyes de la empresa. \* ¿Hasta qué punto las labores que usted desempeña en su trabajo implican la realización de tareas completas, realizando una actividad que tiene principio y fin?

<b>Prueba de chi-cuadrado</b>	
Chi-cuadrado de Pearson	0,044
N de casos válidos (valor de la Significación)	115

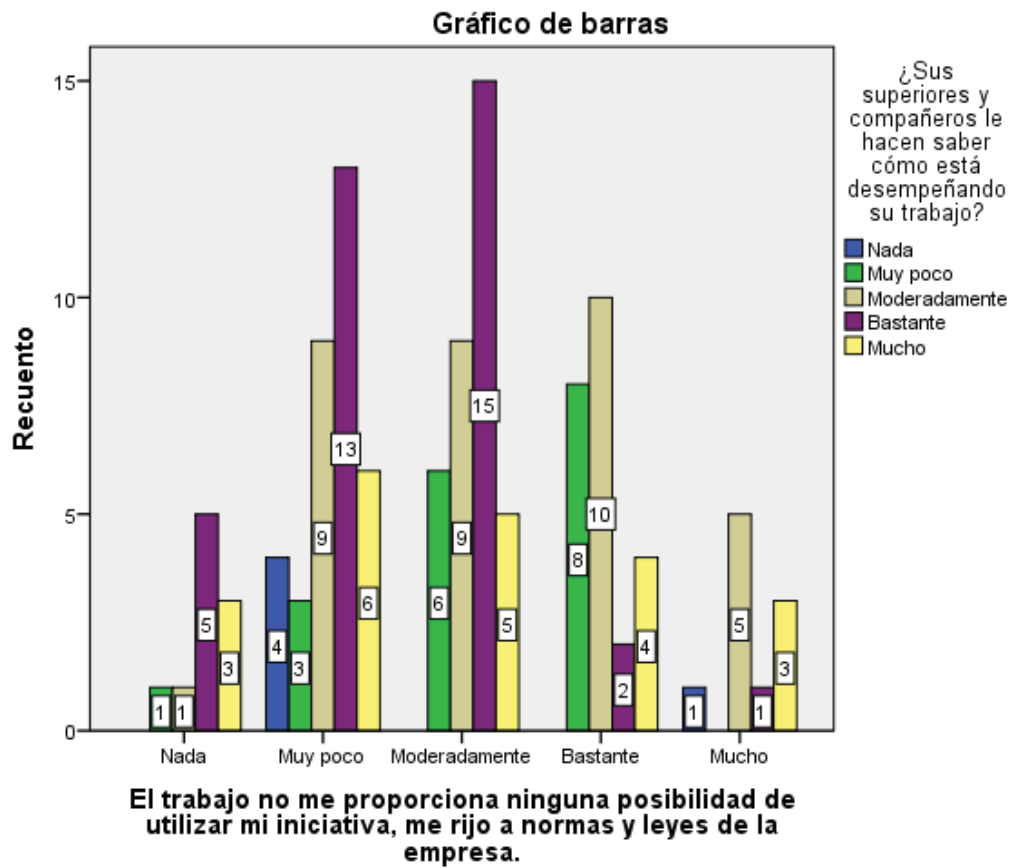

Gráfico 94.



El trabajo no me proporciona ninguna posibilidad de utilizar mi iniciativa, me rijo a normas y leyes de la empresa. \* Me gustaría trabajar en un puesto donde me ofrezca muchas oportunidades de aprender cosas nuevas.

Prueba de chi-cuadrado	
Chi-cuadrado de Pearson	0,007
N de casos válidos (valor de la Significación)	114

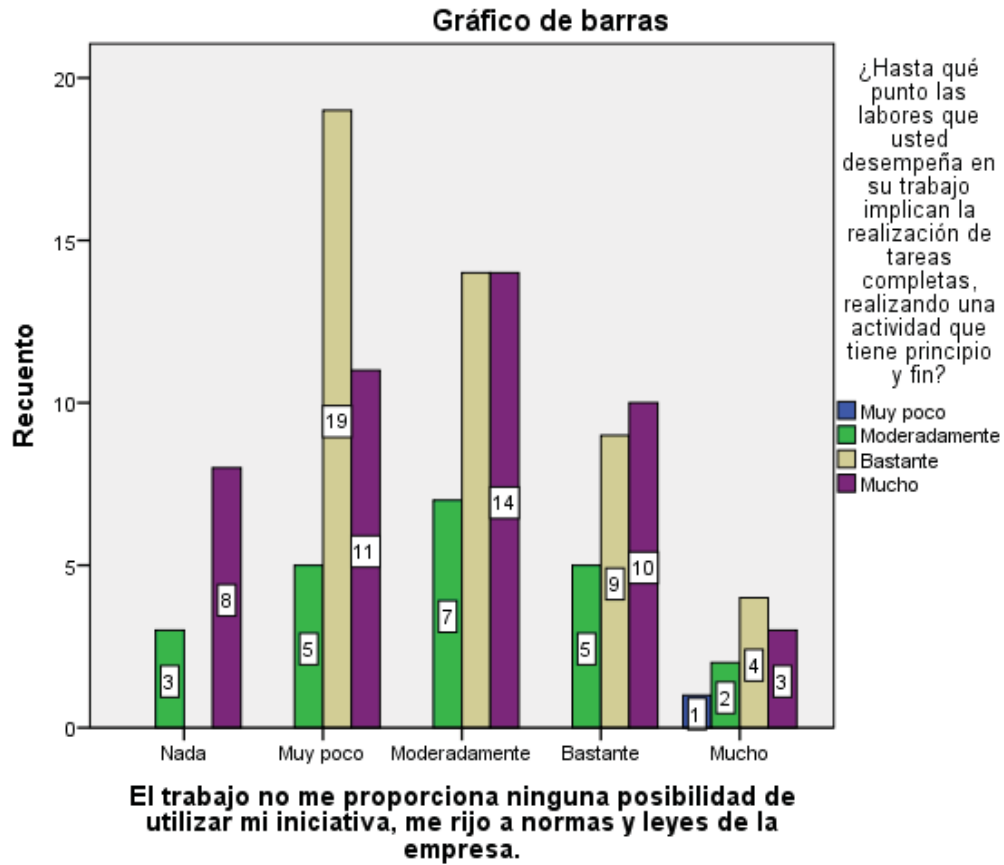

Gráfico 95.

El trabajo no me proporciona ninguna posibilidad de utilizar mi iniciativa, me rijo a normas y leyes de la empresa. \* El trabajo en sí no es muy significativo o importante dentro del contexto general.

Prueba de chi-cuadrado	
Chi-cuadrado de Pearson	0,064
N de casos válidos (valor de la Significación)	114

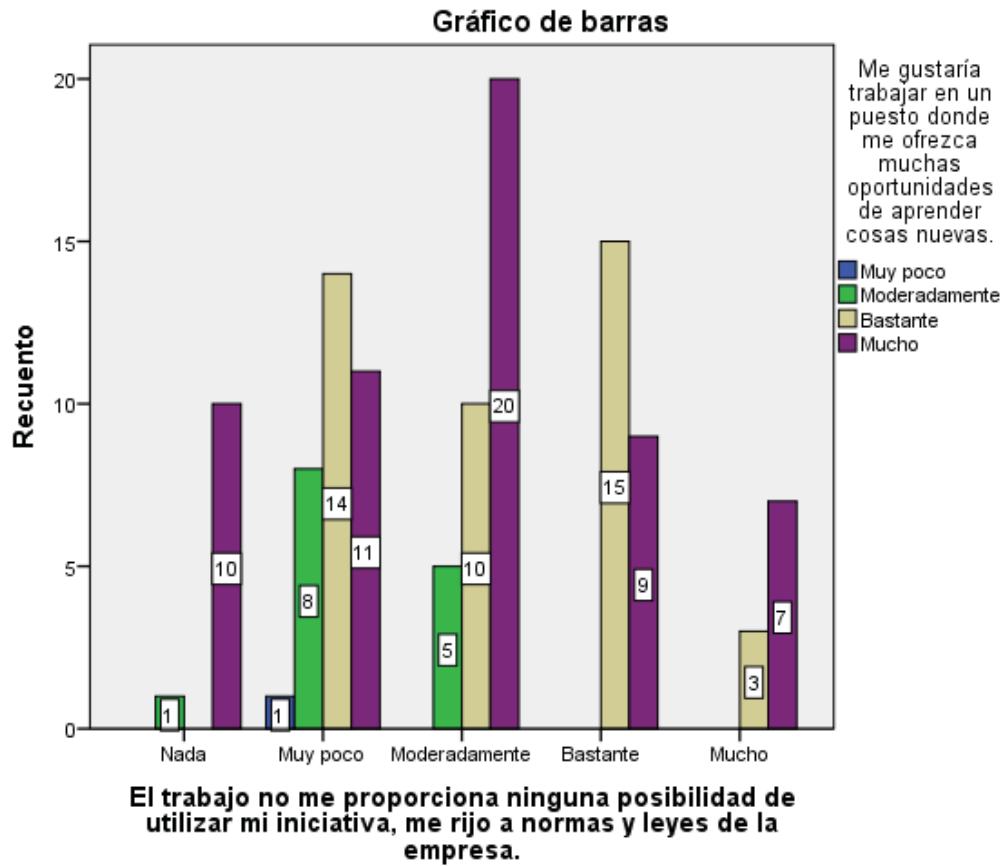

Gráfico 96.

El trabajo no me proporciona ninguna posibilidad de utilizar mi iniciativa, me rijo a normas y leyes de la empresa. \* Mi opinión de mí mismo mejora o aumenta cuando hago bien mi trabajo.

<b>Prueba de chi-cuadrado</b>	
Chi-cuadrado de Pearson	0,847
N de casos válidos (valor de la Significación)	115

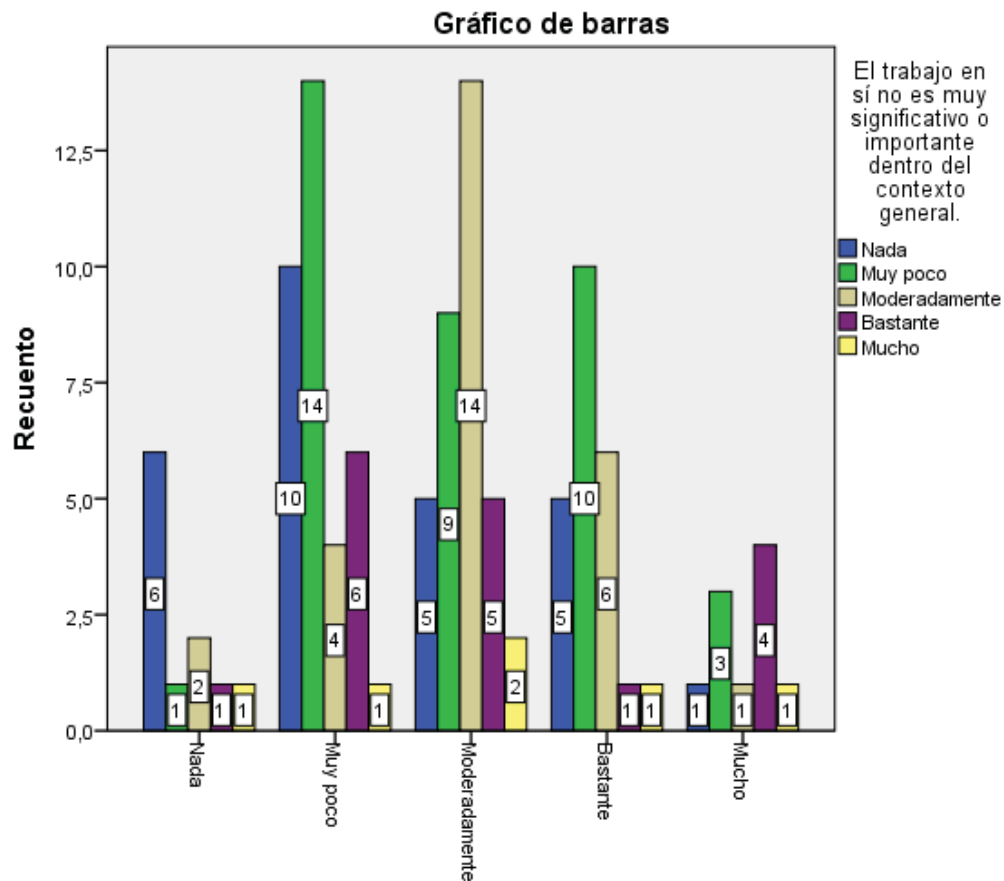

Gráfico 97.

El trabajo no me proporciona ninguna posibilidad de utilizar mi iniciativa, me rijo a normas y leyes de la empresa. \* ¿Cuál es el grado de respeto y de tratamiento equitativo que recibo de mi jefe?

Prueba de chi-cuadrado	
Chi-cuadrado de Pearson	0,257
N de casos válidos (valor de la Significación)	115

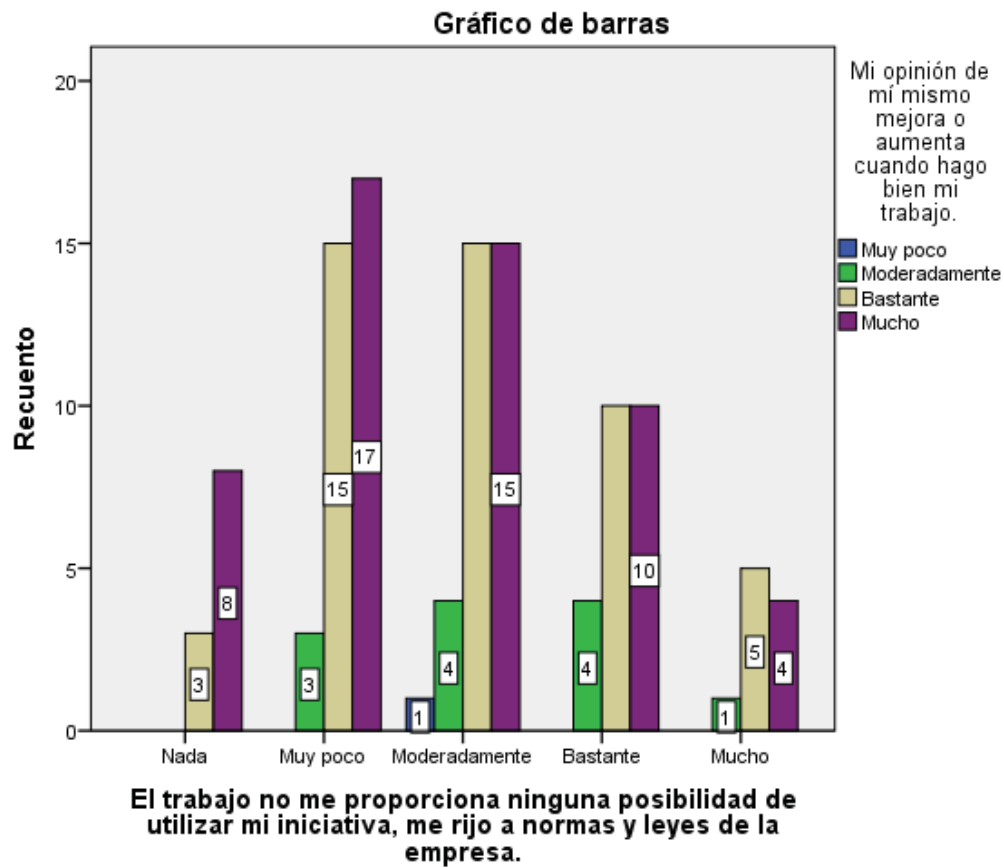

Gráfico 98.

El trabajo no me proporciona ninguna posibilidad de utilizar mi iniciativa, me rijo a normas y leyes de la empresa. \* ¿Tienes posibilidad de abandonar el trabajo por unos minutos, si lo necesitas?

Prueba de chi-cuadrado	
Chi-cuadrado de Pearson	0,193
N de casos válidos (valor de la Significación)	114

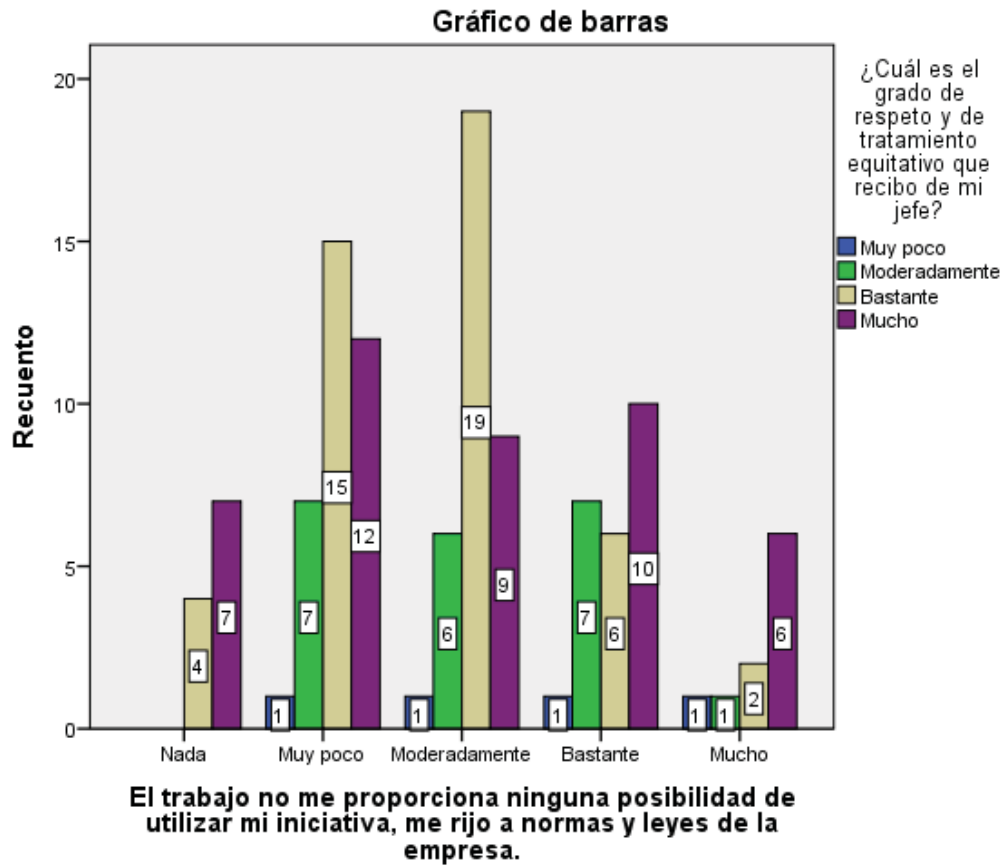

Gráfico 99.

El trabajo no me proporciona ninguna posibilidad de utilizar mi iniciativa, me rijo a normas y leyes de la empresa. \* Me gustaría trabajar en un puesto en el que se dé mayor responsabilidad y requiera tomar decisiones importantes frecuentemente.

Prueba de chi-cuadrado	
Chi-cuadrado de Pearson	0,066
N de casos válidos (valor de la Significación)	114

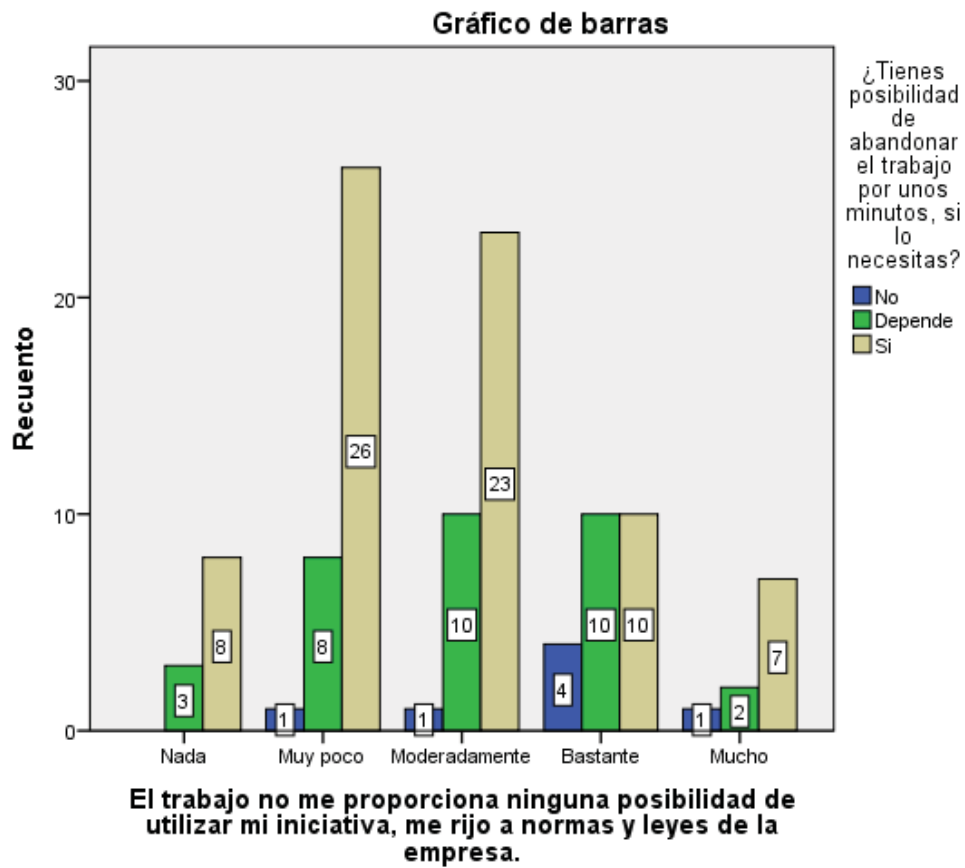

Gráfico 100.

### Pregunta 3

En general, estoy satisfecho con el trabajo que hago. \* ¿Su empleo requiere que trabaje en contacto con otras personas, bien con “clientes” o con personas relacionadas con su organización?

Prueba de chi-cuadrado	
Chi-cuadrado de Pearson	0,029
N de casos válidos (valor de la Significación)	110

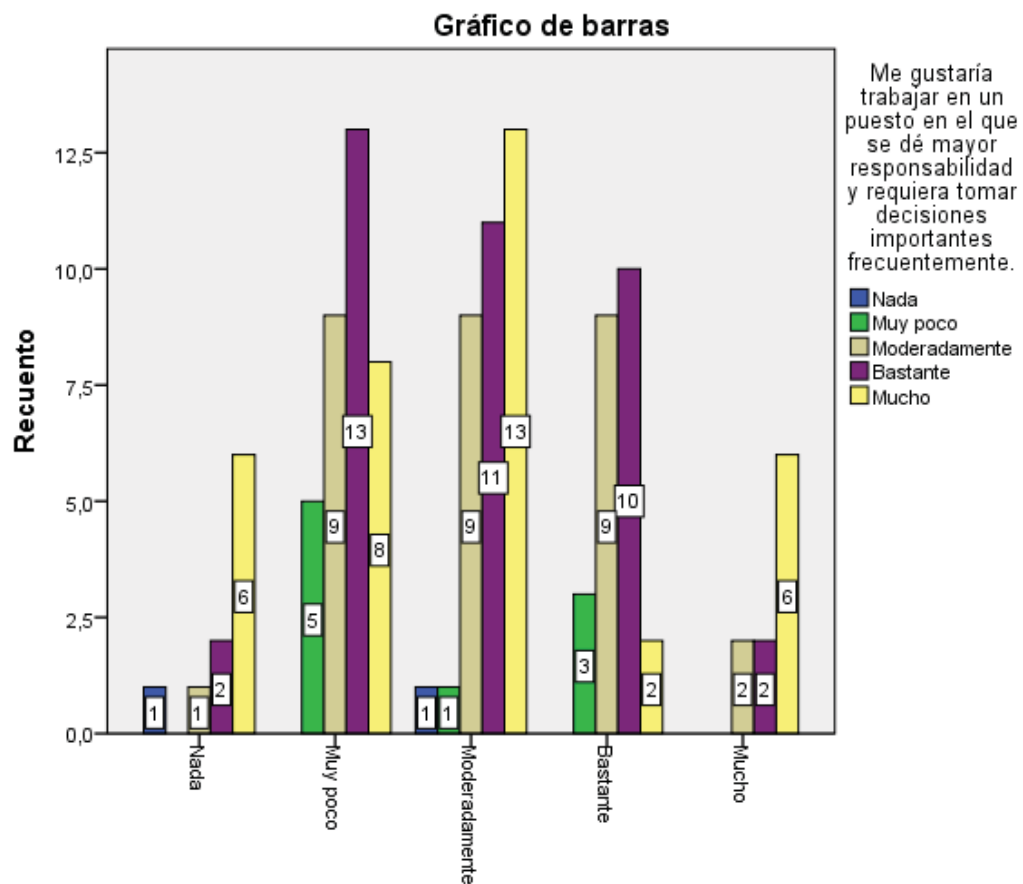

Gráfico 101.

En general, estoy satisfecho con el trabajo que hago. \* ¿Cuál es el grado de respeto y de tratamiento equitativo que recibo de mi jefe?

<b>Prueba de chi-cuadrado</b>	
Chi-cuadrado de Pearson	0,005
N de casos válidos (valor de la Significación)	112

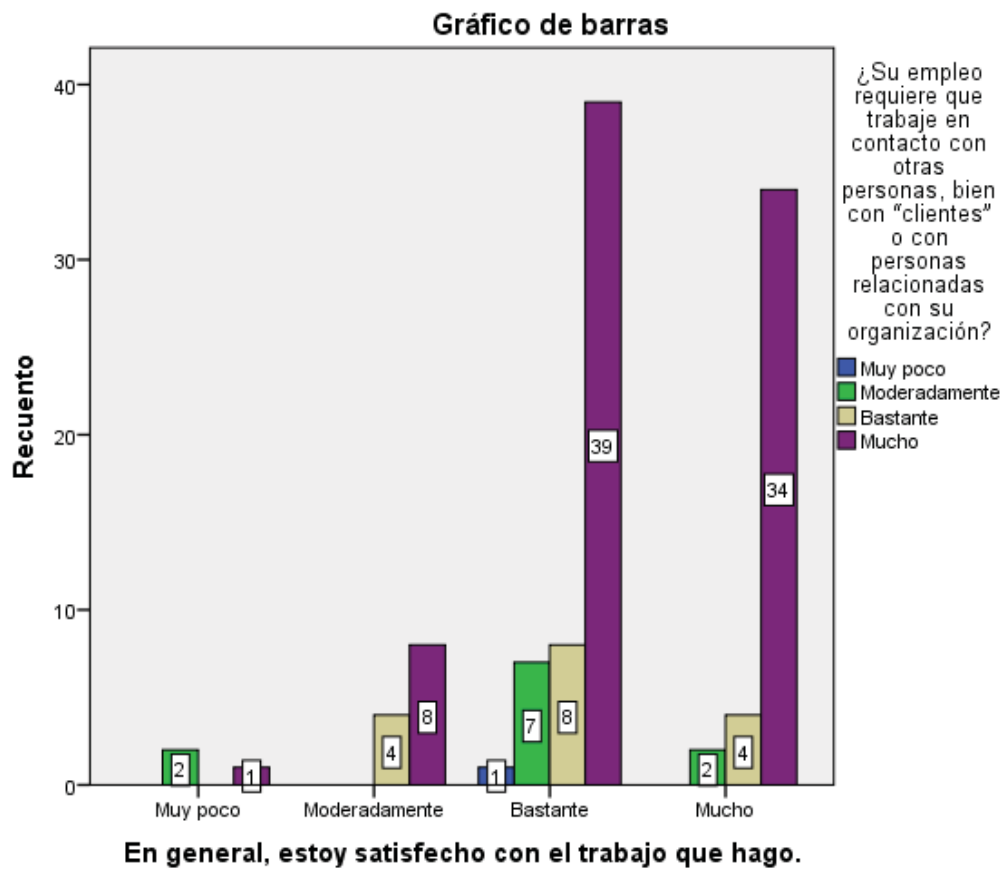

Gráfico 102.



En general, estoy satisfecho con el trabajo que hago. \* El trabajo se puede llevar a cabo sin preguntar a otras personas

<b>Prueba de chi-cuadrado</b>	
Chi-cuadrado de Pearson	0,022
N de casos válidos (valor de la Significación)	112

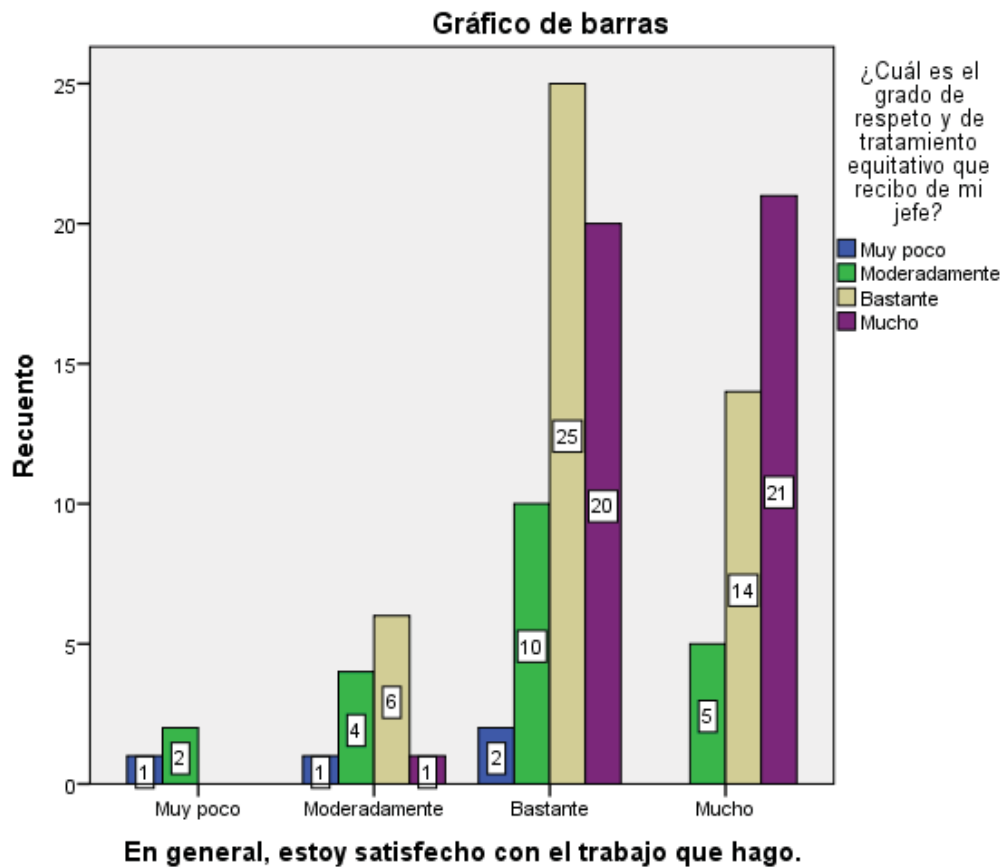

Gráfico 103.

En general, estoy satisfecho con el trabajo que hago. \* El trabajo en sí no es muy significativo o importante dentro del contexto general.

Prueba de chi-cuadrado	
Chi-cuadrado de Pearson	0,026
N de casos válidos (valor de la Significación)	111

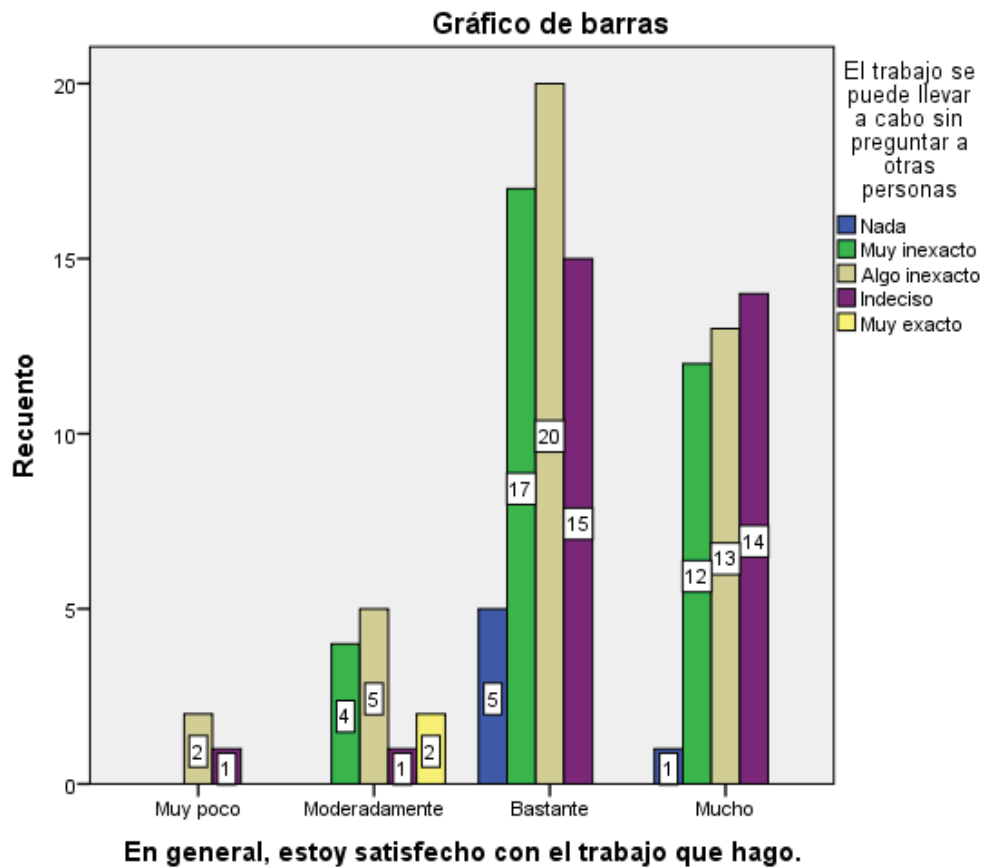

Gráfico 104.

En general, estoy satisfecho con el trabajo que hago. \* ¿Cuál es el grado de ideas y acciones que puedo ejercer en mis puestos?.

<b>Prueba de chi-cuadrado</b>	
Chi-cuadrado de Pearson	0,000
N de casos válidos (valor de la Significación)	110

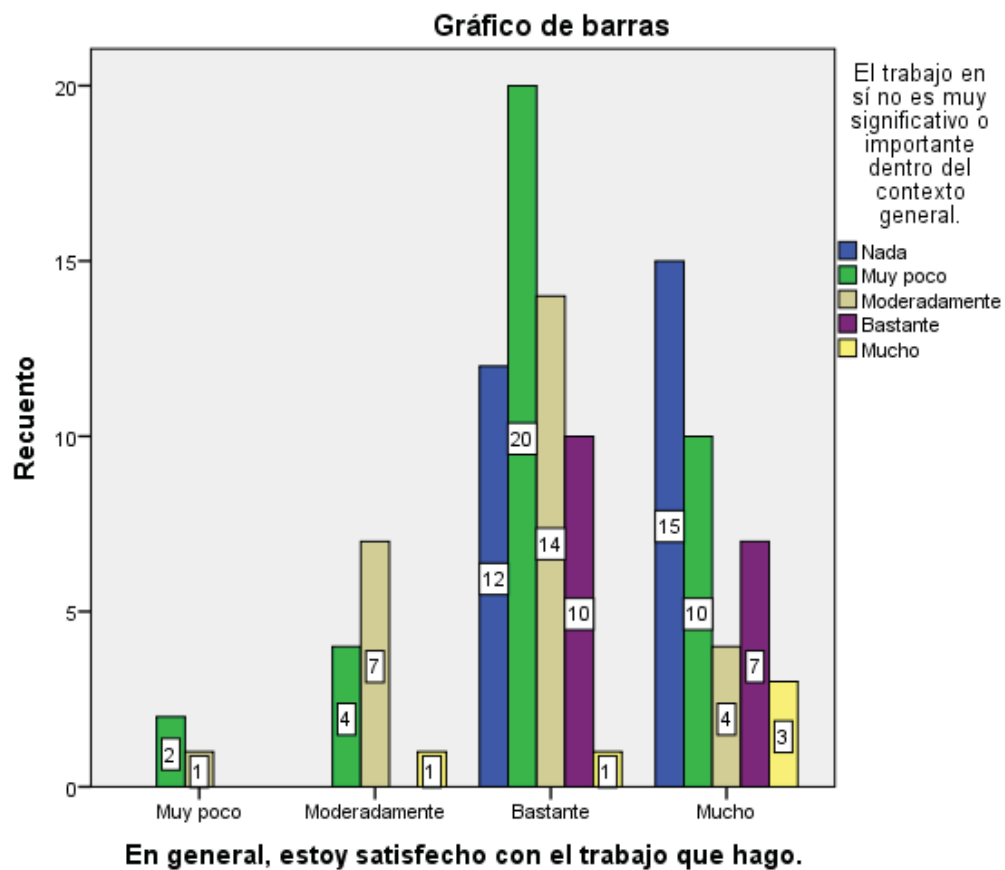

Gráfico 105.

En general, estoy satisfecho con el trabajo que hago. \* Tengo la oportunidad de progresar personalmente en mi puesto de trabajo.

<b>Prueba de chi-cuadrado</b>	
Chi-cuadrado de Pearson	0,016
N de casos válidos (valor de la Significación)	110

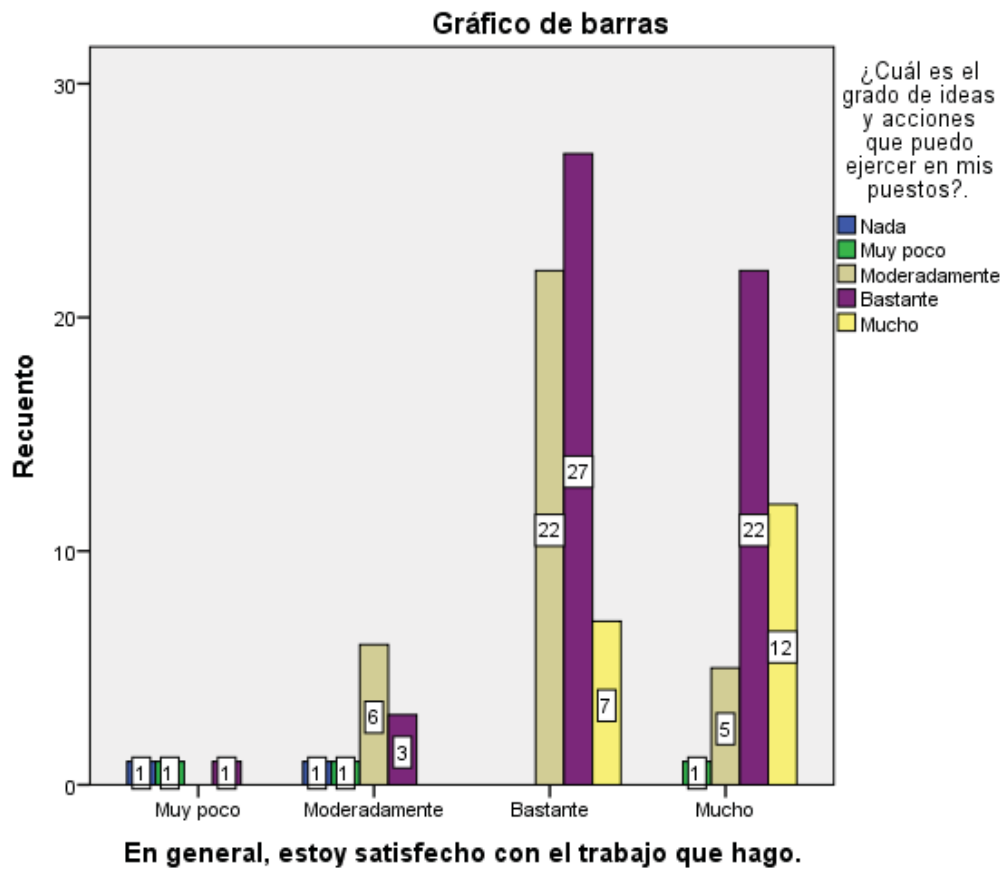

Gráfico 106.

En general, estoy satisfecho con el trabajo que hago. \* ¿Hasta qué punto las labores que usted desempeña en su trabajo implican la realización de tareas completas, realizando una actividad que tiene principio y fin?

<b>Prueba de chi-cuadrado</b>	
Chi-cuadrado de Pearson	0,054
N de casos válidos (valor de la Significación)	112

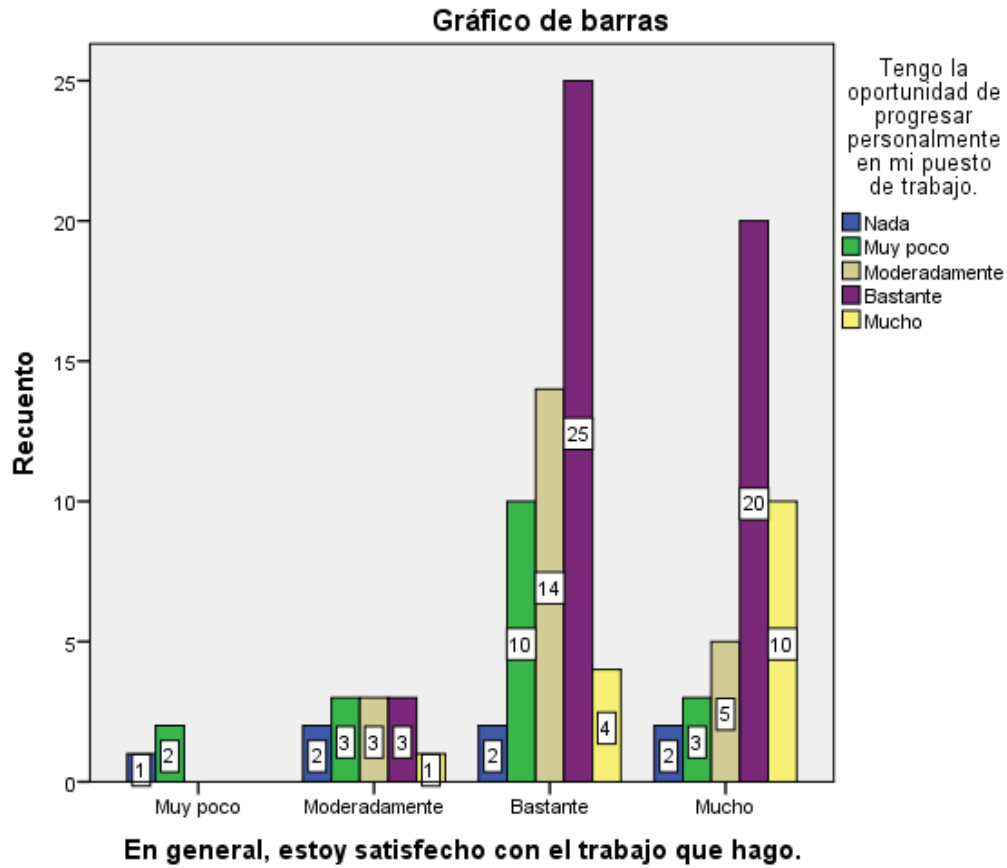

Gráfico 107.

En general, estoy satisfecho con el trabajo que hago. \* De forma general, ¿en qué medida los resultados de su trabajo pueden afectar a las vidas o bienestar de otras personas?

<b>Prueba de chi-cuadrado</b>	
Chi-cuadrado de Pearson	0,001
N de casos válidos (valor de la Significación)	112

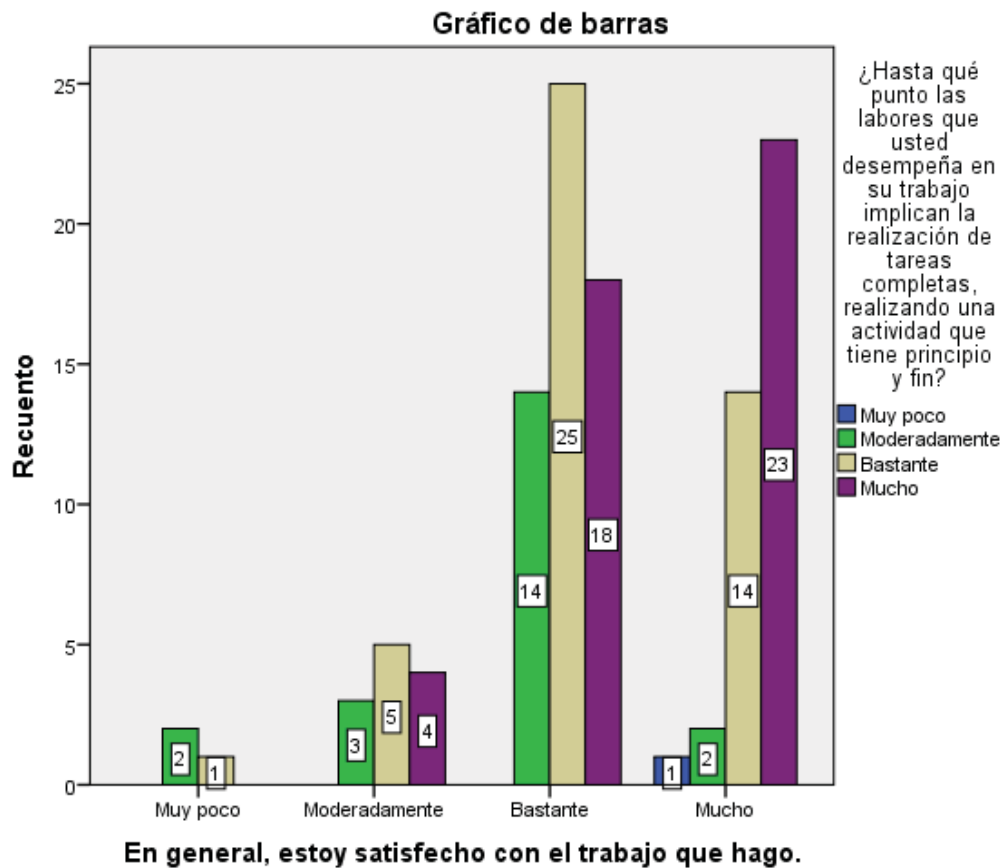

Gráfico 108.

En general, estoy satisfecho con el trabajo que hago. \* ¿Sus superiores y compañeros le hacen saber cómo está desempeñando su trabajo?

<b>Prueba de chi-cuadrado</b>	
Chi-cuadrado de Pearson	0,000
N de casos válidos (valor de la Significación)	111

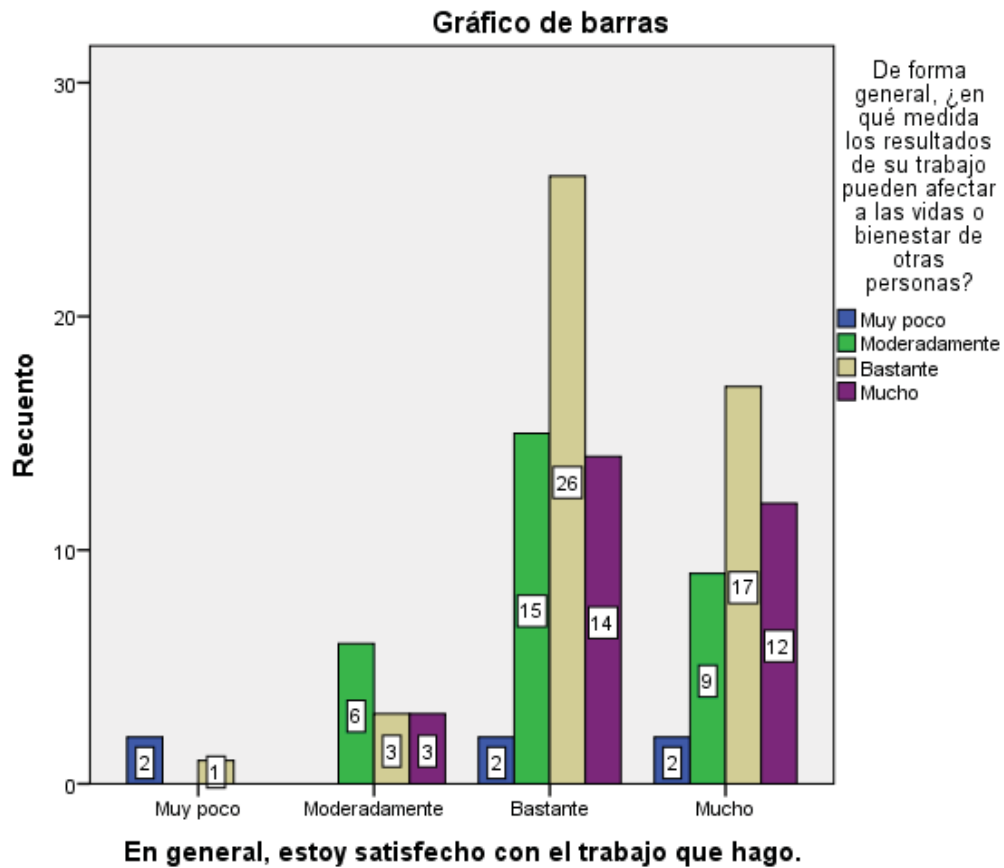

Gráfico 109.

En general, estoy satisfecho con el trabajo que hago. \* Mi opinión de mí mismo mejora o aumenta cuando hago bien mi trabajo.

Prueba de chi-cuadrado	
Chi-cuadrado de Pearson	0,000
N de casos válidos (valor de la Significación)	112

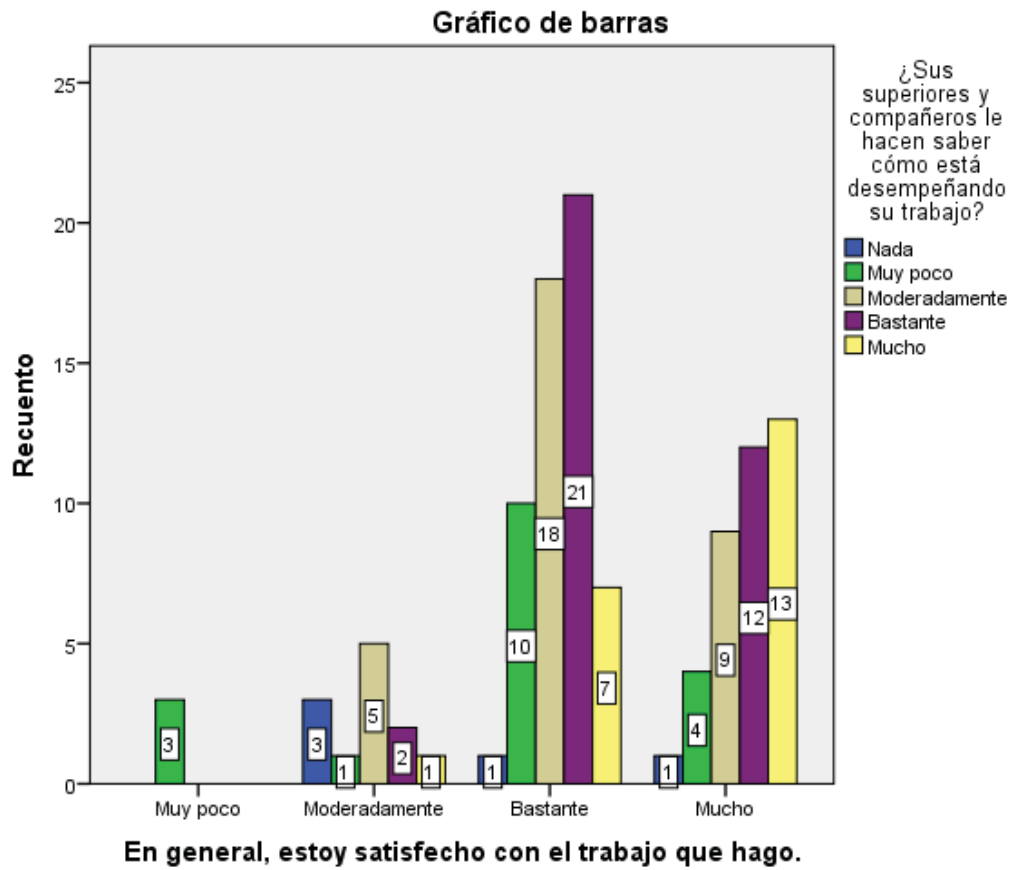

Gráfico 110.



En general, estoy satisfecho con el trabajo que hago. \* El trabajo no exige utilizar habilidades complejas o alto nivel de especialización

<b>Prueba de chi-cuadrado</b>	
Chi-cuadrado de Pearson	0,521
N de casos válidos (valor de la Significación)	111

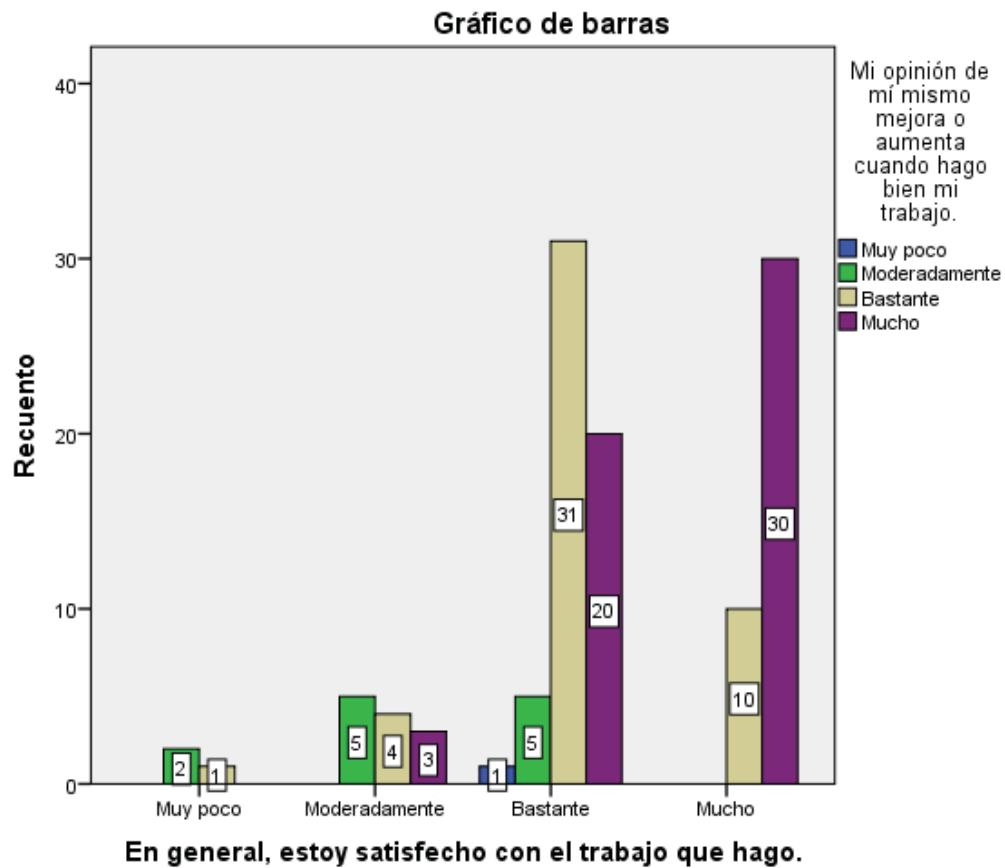

Gráfico 111.

En general, estoy satisfecho con el trabajo que hago. \* ¿Cuál es el grado de seguridad que siente respecto a su futuro en la organización?

<b>Prueba de chi-cuadrado</b>	
Chi-cuadrado de Pearson	0,000
N de casos válidos (valor de la Significación)	112

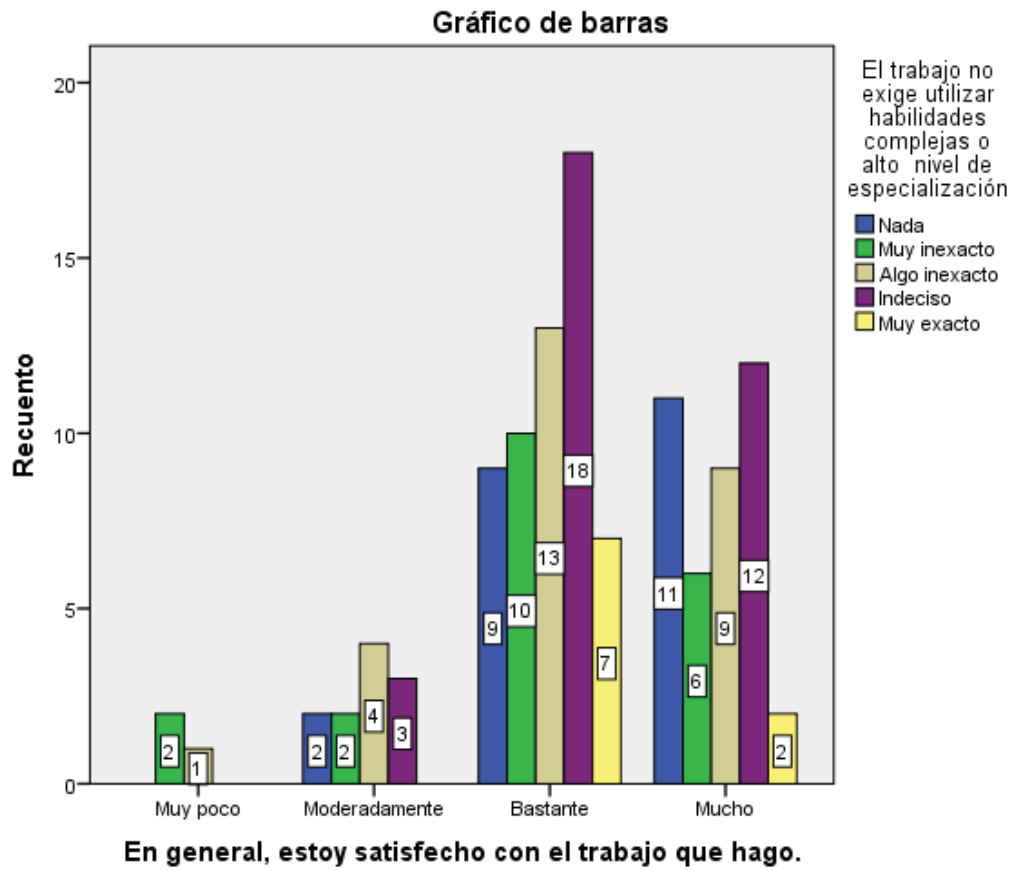

Gráfico 112.

En general, estoy satisfecho con el trabajo que hago. \* Mis superiores me hacen saber a menudo qué piensan sobre mi rendimiento en el trabajo.

<b>Prueba de chi-cuadrado</b>	
Chi-cuadrado de Pearson	0,089
N de casos válidos (valor de la Significación)	111

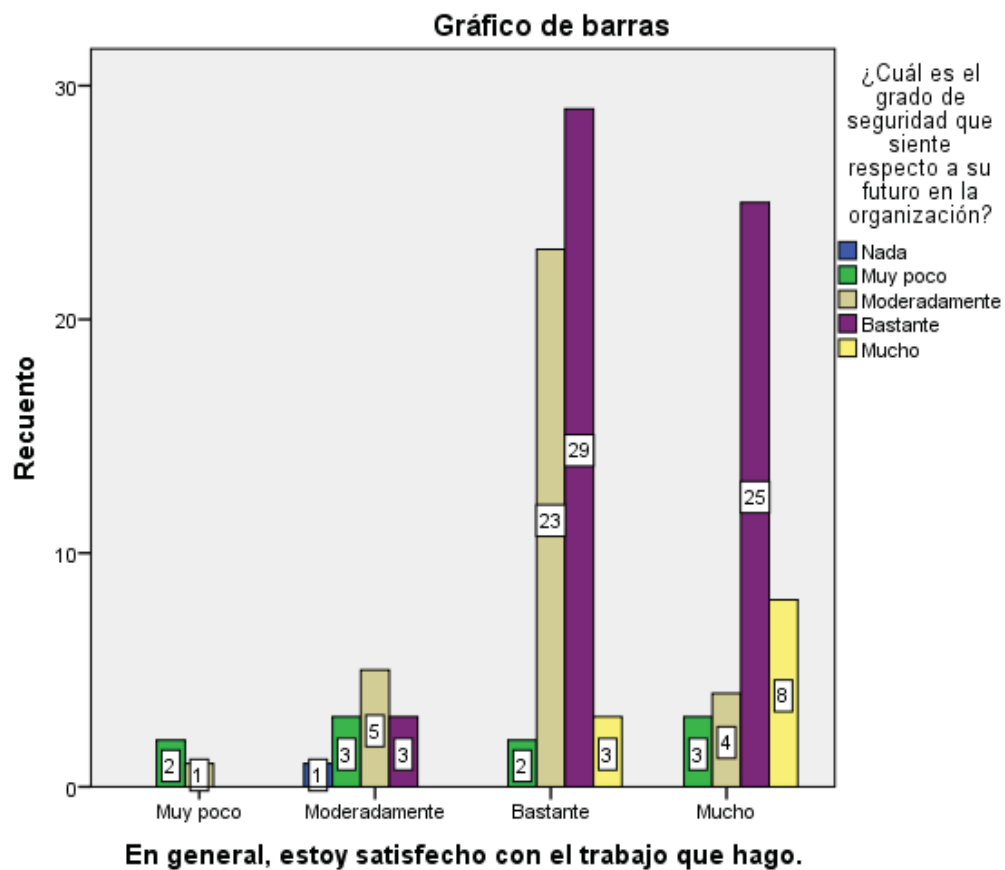

Gráfico 113.

En general, estoy satisfecho con el trabajo que hago. \* En este trabajo poseo bastante independencia y libertad para decidir cómo hacerlo.

<b>Prueba de chi-cuadrado</b>	
Chi-cuadrado de Pearson	0,362
N de casos válidos (valor de la Significación)	110

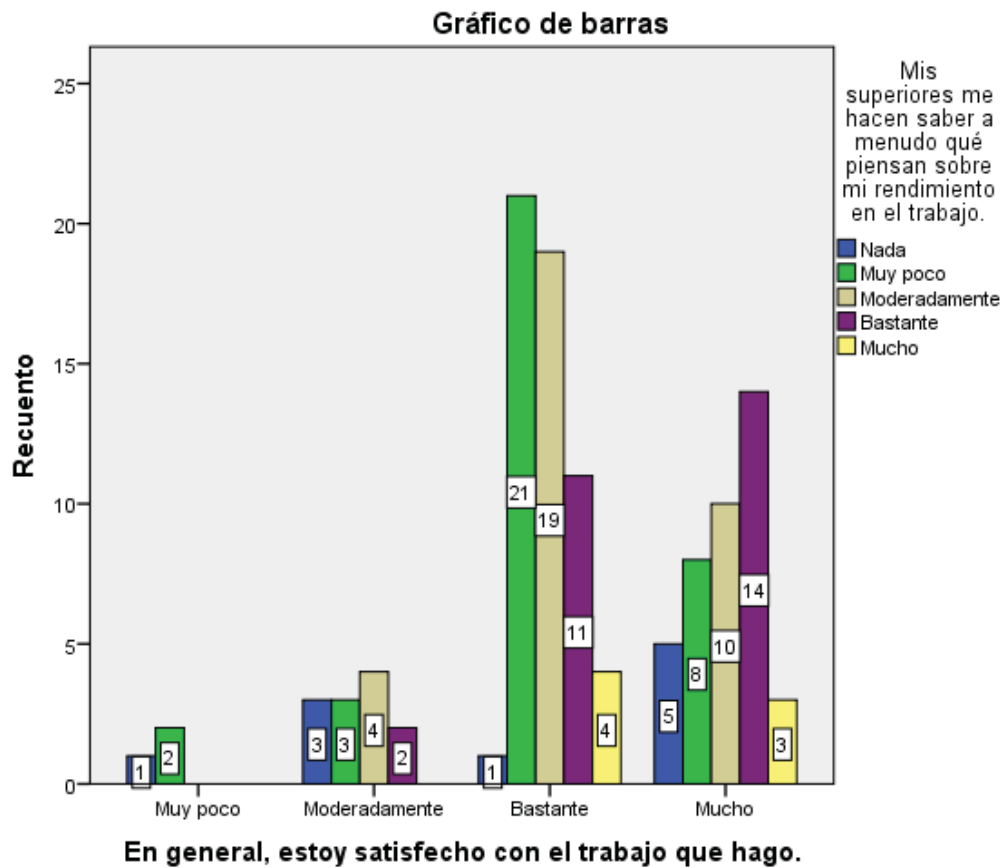

Gráfico 114.

En general, estoy satisfecho con el trabajo que hago. \* El trabajo requiere mucha cooperación con otras personas.

<b>Prueba de chi-cuadrado</b>	
Chi-cuadrado de Pearson	0,140
N de casos válidos (valor de la Significación)	111

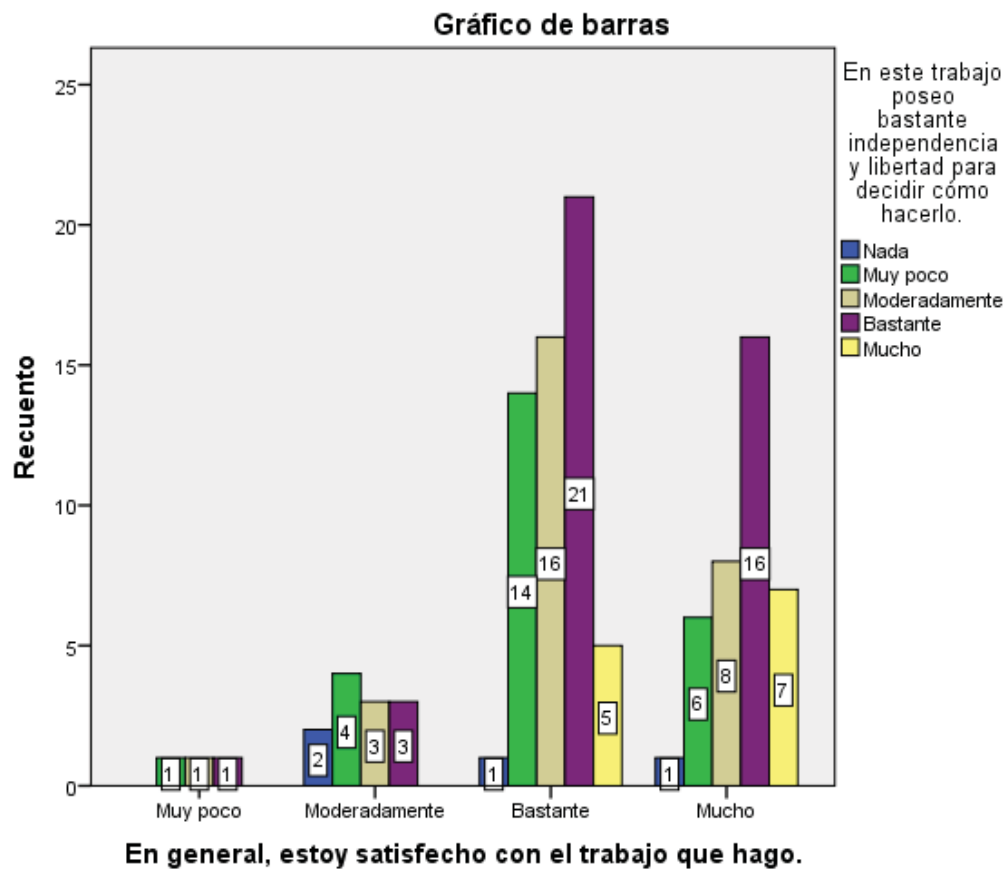

Gráfico 115.

En general, estoy satisfecho con el trabajo que hago. \* El trabajo está diseñado para que no tenga posibilidad de realizarlo desde casa.

<b>Prueba de chi-cuadrado</b>	
Chi-cuadrado de Pearson	0,084
N de casos válidos (valor de la Significación)	112

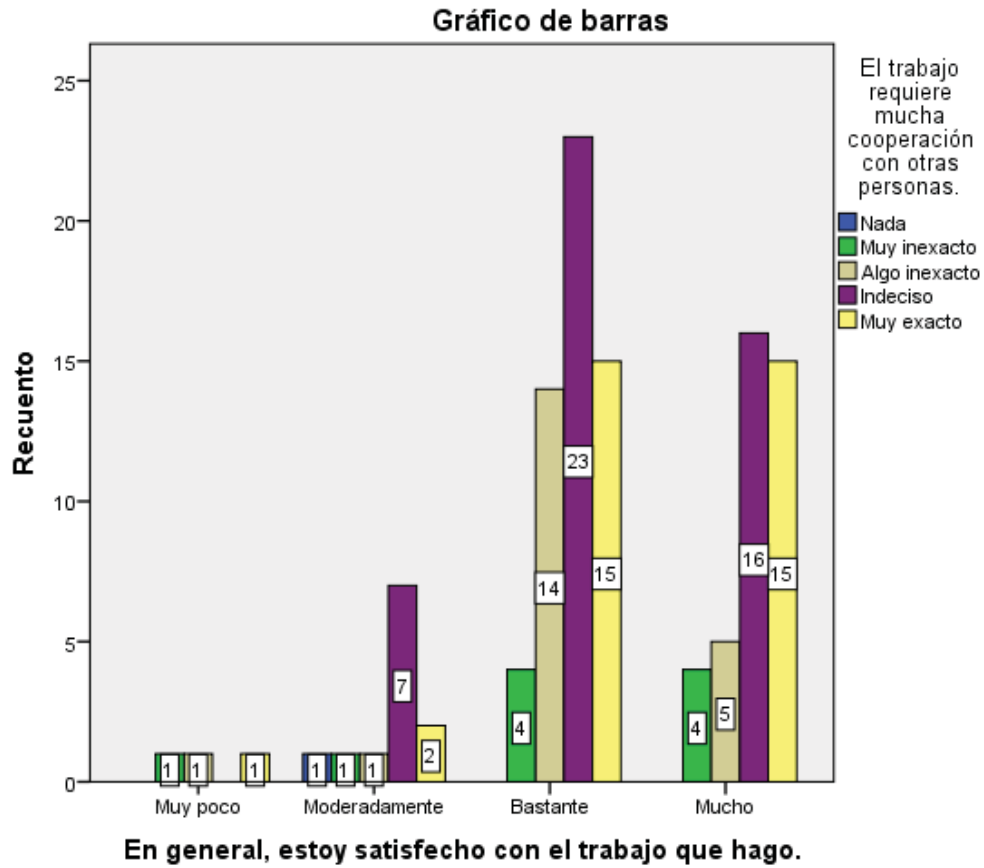

Gráfico 116.

En general, estoy satisfecho con el trabajo que hago. \* ¿Su trabajo es variado con múltiples actividades diferentes?

Prueba de chi-cuadrado	
Chi-cuadrado de Pearson	0,132
N de casos válidos (valor de la Significación)	112

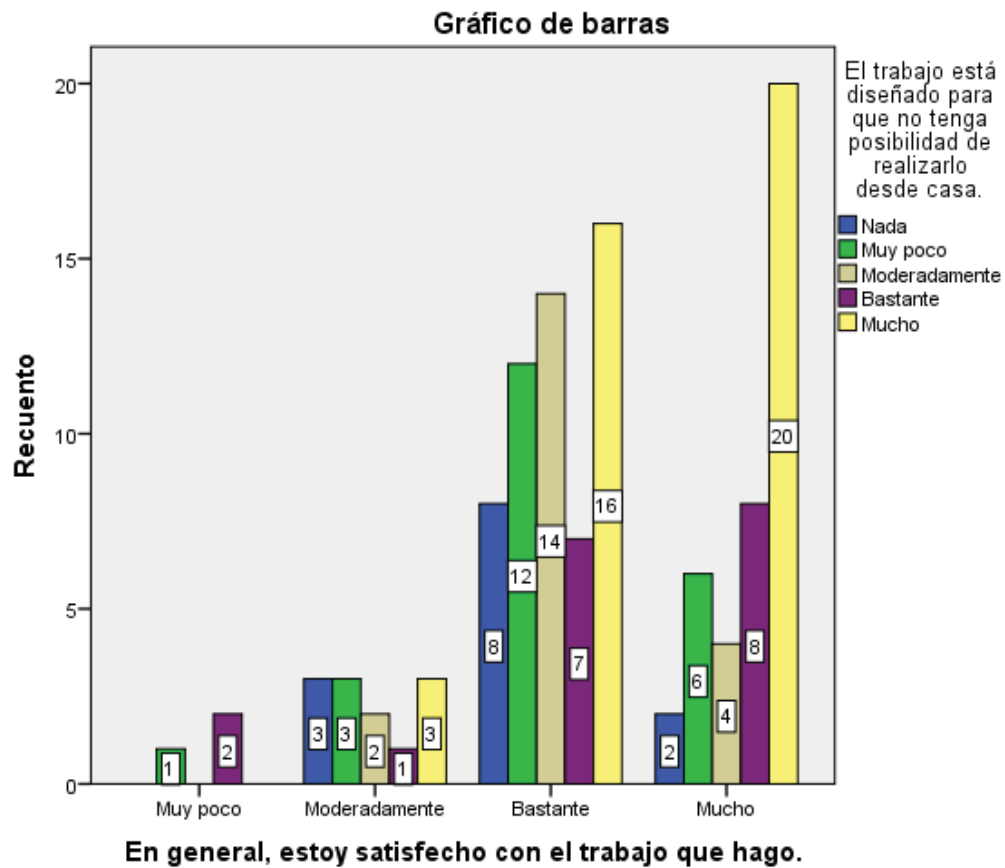

Gráfico 117.

En general, estoy satisfecho con el trabajo que hago. \* ¿Tienes posibilidad de abandonar el trabajo por unos minutos, si lo necesitas?

<b>Prueba de chi-cuadrado</b>	
Chi-cuadrado de Pearson	0,789
N de casos válidos (valor de la Significación)	111

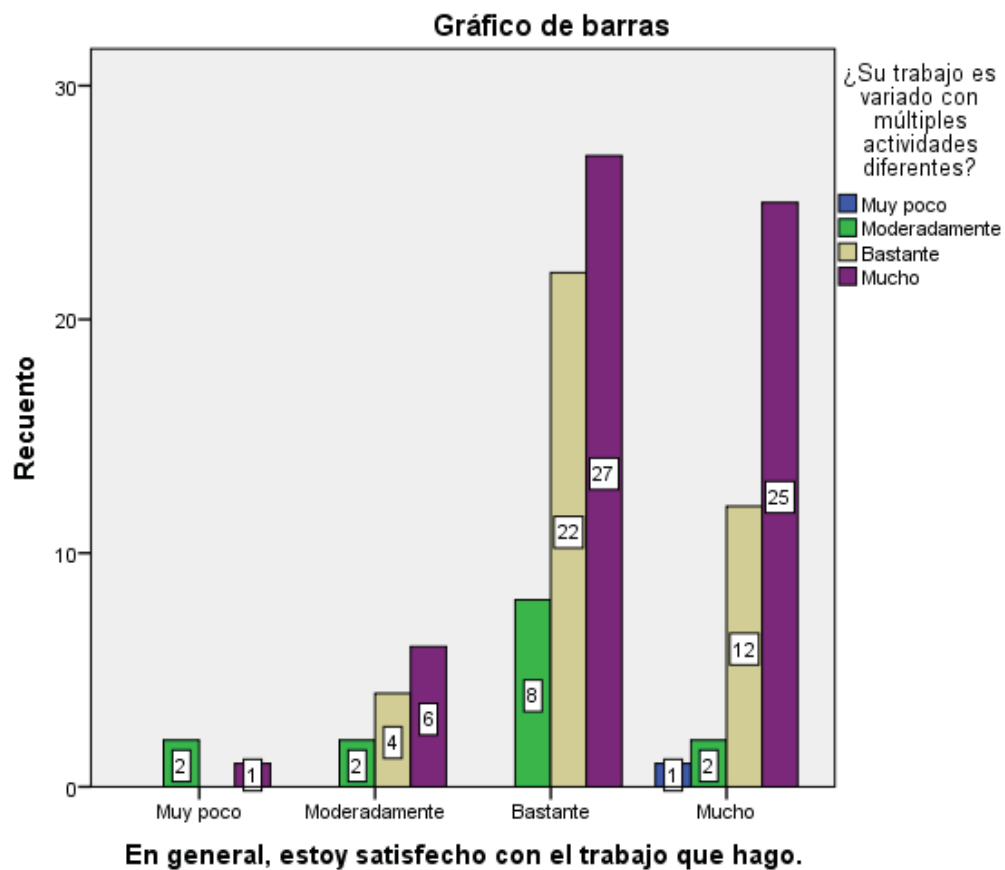

Gráfico 118.



En general, estoy satisfecho con el trabajo que hago. \* Me gustaría trabajar en un puesto en el que se dé mayor responsabilidad y requiera tomar decisiones importantes frecuentemente.

<b>Prueba de chi-cuadrado</b>	
Chi-cuadrado de Pearson	0,704
N de casos válidos (valor de la Significación)	111

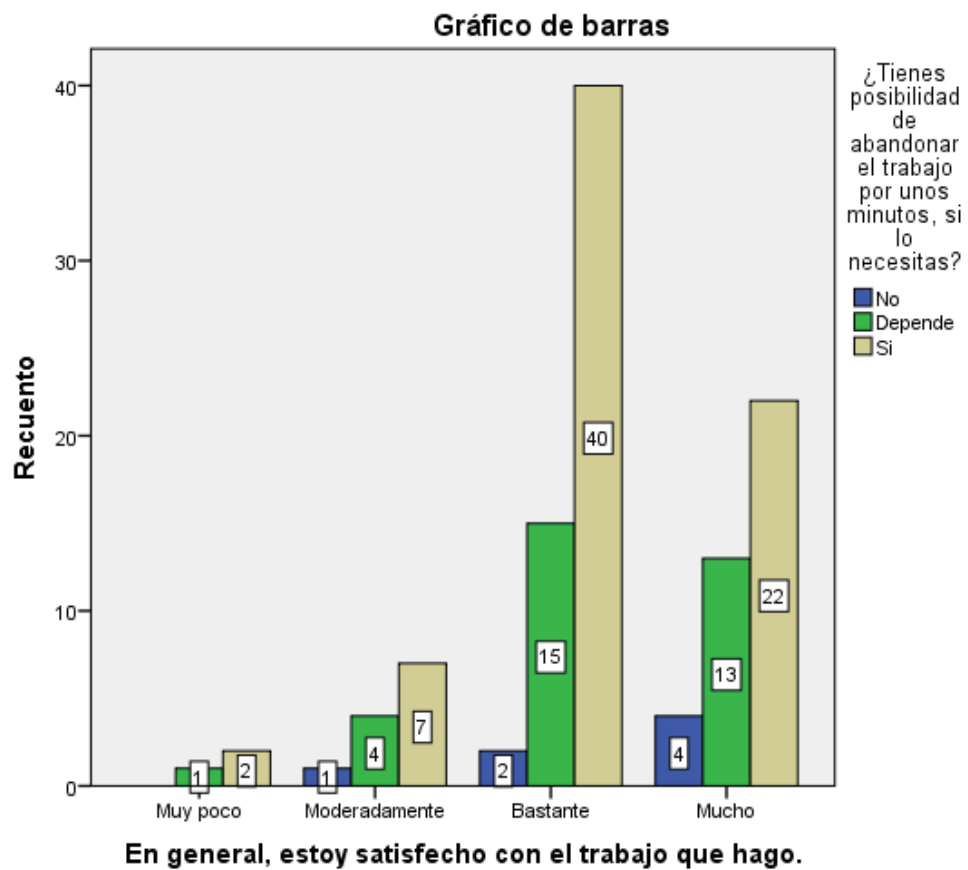

Gráfico 119.

#### Pregunta 4

En general, ¿cómo crees que consideran tu empleo tu familia? \* ¿Hasta qué punto las labores que usted desempeña en su trabajo implican la realización de tareas completas, realizando una actividad que tiene principio y fin?

Prueba de chi-cuadrado	
Chi-cuadrado de Pearson	0,268
N de casos válidos (valor de la Significación)	115

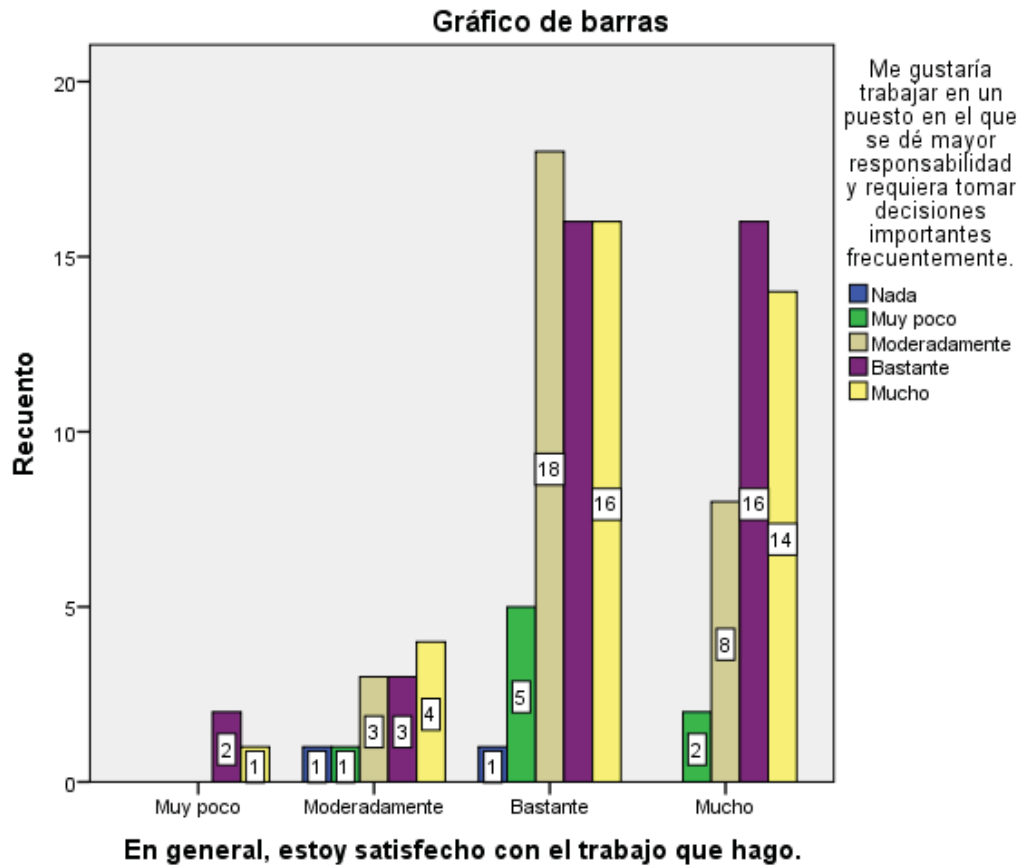

Gráfico 120.

En general, ¿cómo crees que consideran tu empleo tu familia? \* ¿Su trabajo es variado con múltiples actividades diferentes?

<b>Prueba de chi-cuadrado</b>	
Chi-cuadrado de Pearson	0,287
N de casos válidos (valor de la Significación)	115

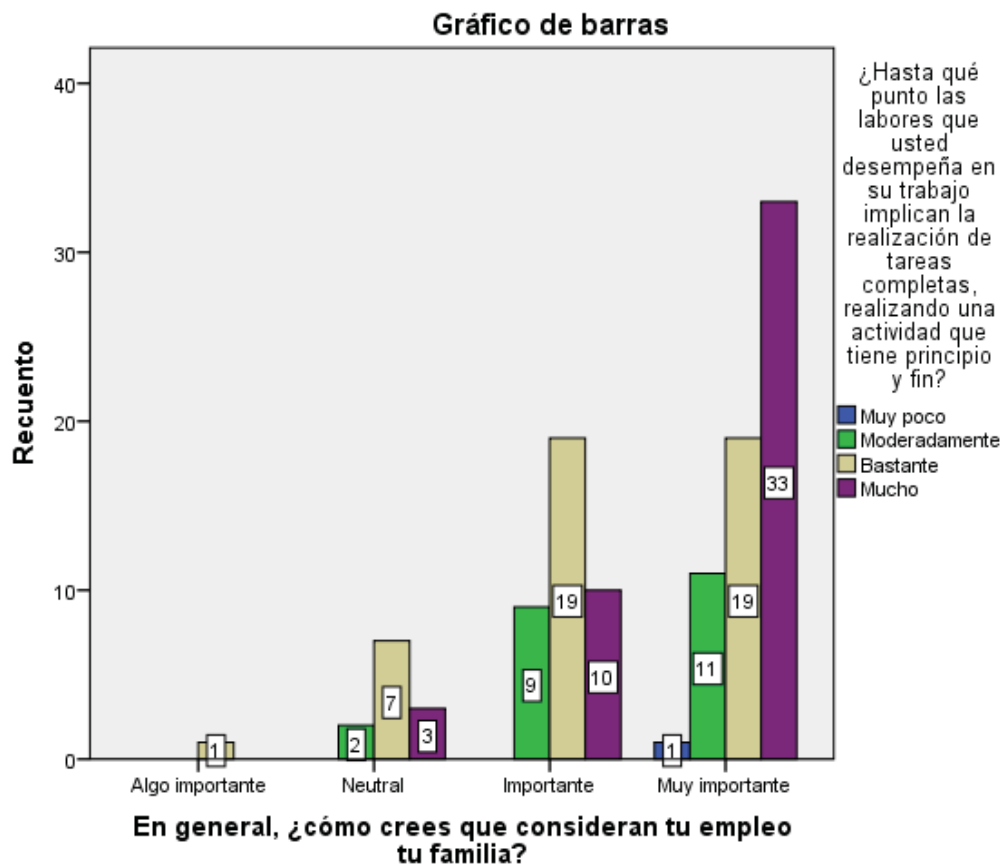

Gráfico 121.

En general, ¿cómo crees que consideran tu empleo tu familia? \* De forma general, ¿en qué medida los resultados de su trabajo pueden afectar a las vidas o bienestar de otras personas?

Prueba de chi-cuadrado	
Chi-cuadrado de Pearson	0,604
N de casos válidos (valor de la Significación)	114

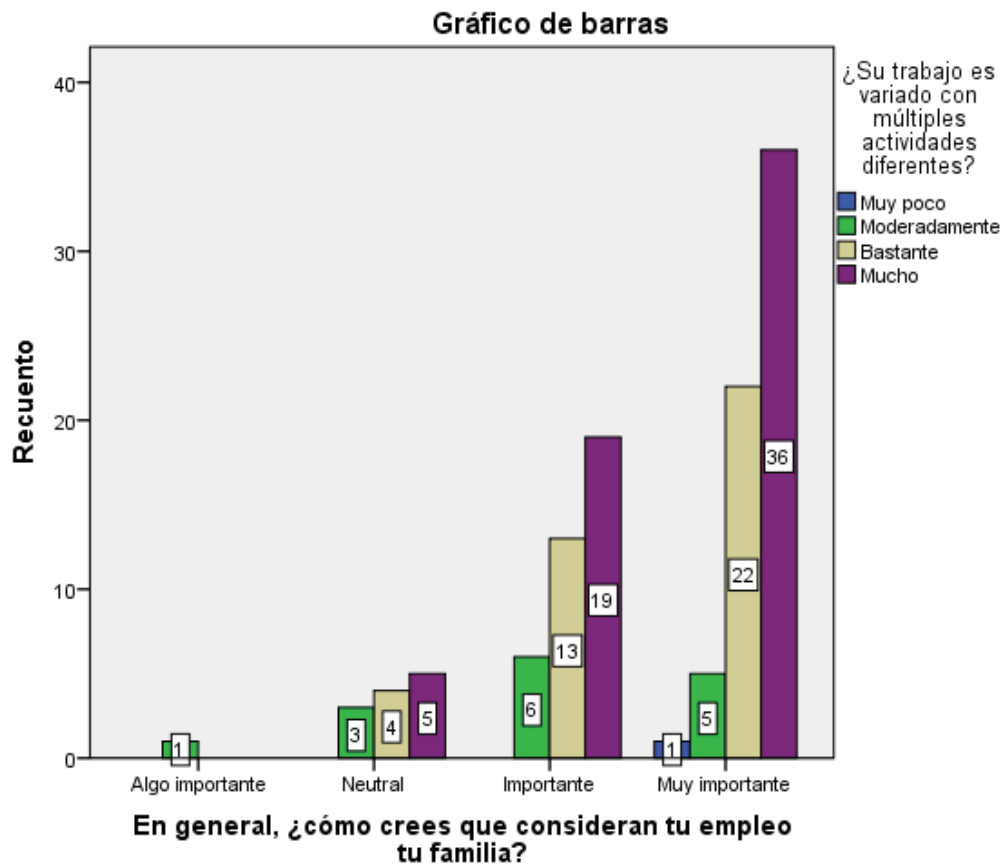

Gráfico 122.

En general, ¿cómo crees que consideran tu empleo tu familia? \* ¿Sus superiores y compañeros le hacen saber cómo está desempeñando su trabajo?

Prueba de chi-cuadrado	
Chi-cuadrado de Pearson	0,468
N de casos válidos (valor de la Significación)	114

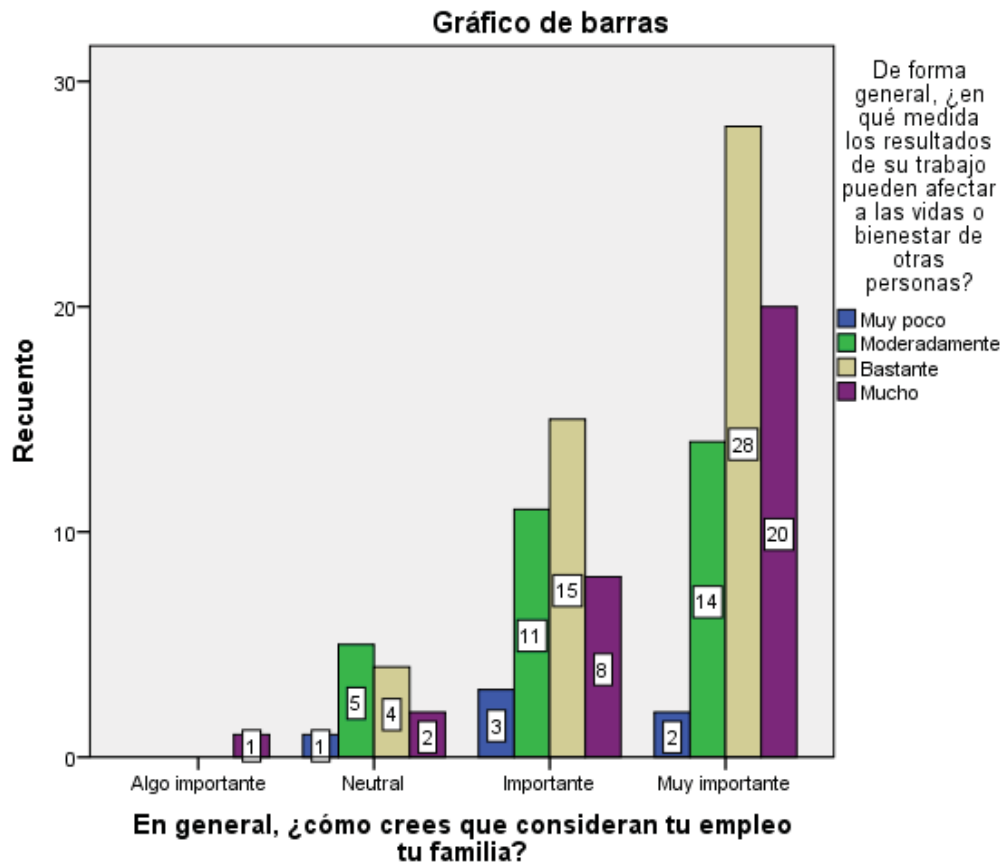

Gráfico 123.

En general, ¿cómo crees que consideran tu empleo tu familia? \* Mi opinión de mí mismo mejora o aumenta cuando hago bien mi trabajo.

Prueba de chi-cuadrado	
Chi-cuadrado de Pearson	0,016
N de casos válidos (valor de la Significación)	115

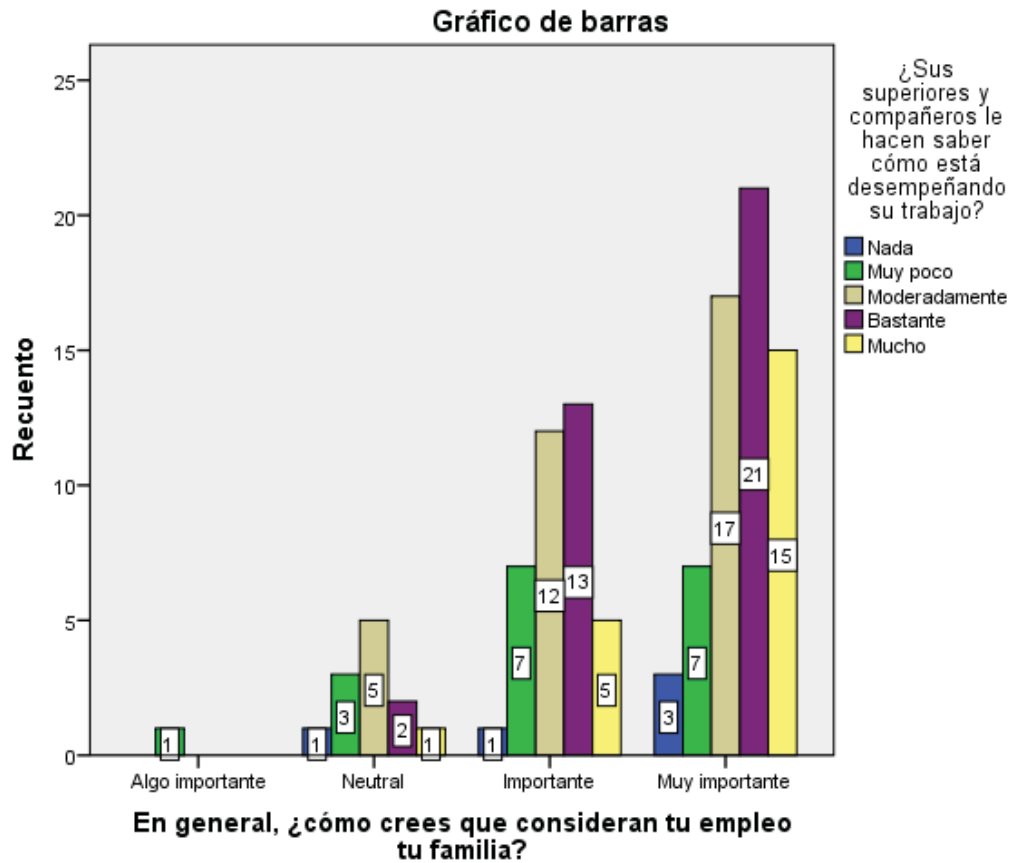

Gráfico 124.

En general, ¿cómo crees que consideran tu empleo tu familia? \* Siento un nivel muy alto de responsabilidad personal por el trabajo que desempeño en este puesto.

<b>Prueba de chi-cuadrado</b>	
Chi-cuadrado de Pearson	0,018
N de casos válidos (valor de la Significación)	114

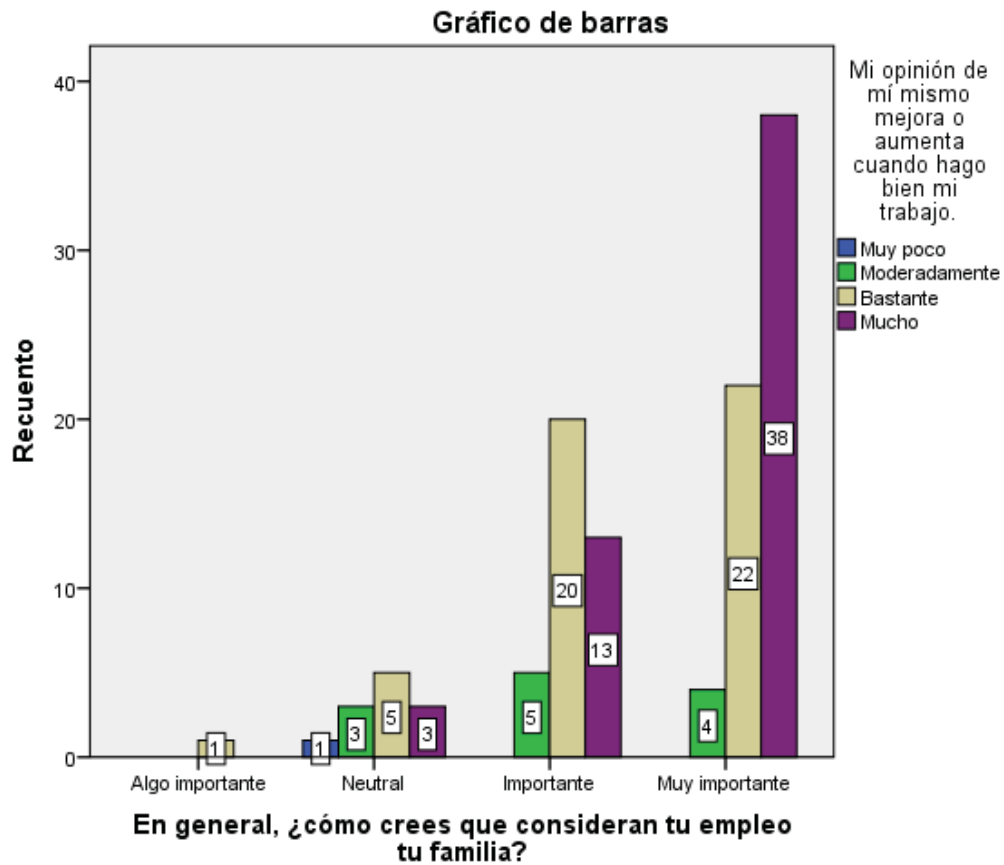

Gráfico 125.

En general, ¿cómo crees que consideran tu empleo tu familia? \* ¿Cuál es el grado de respeto y de tratamiento equitativo que recibo de mi jefe?

Prueba de chi-cuadrado	
Chi-cuadrado de Pearson	0,006
N de casos válidos (valor de la Significación)	115

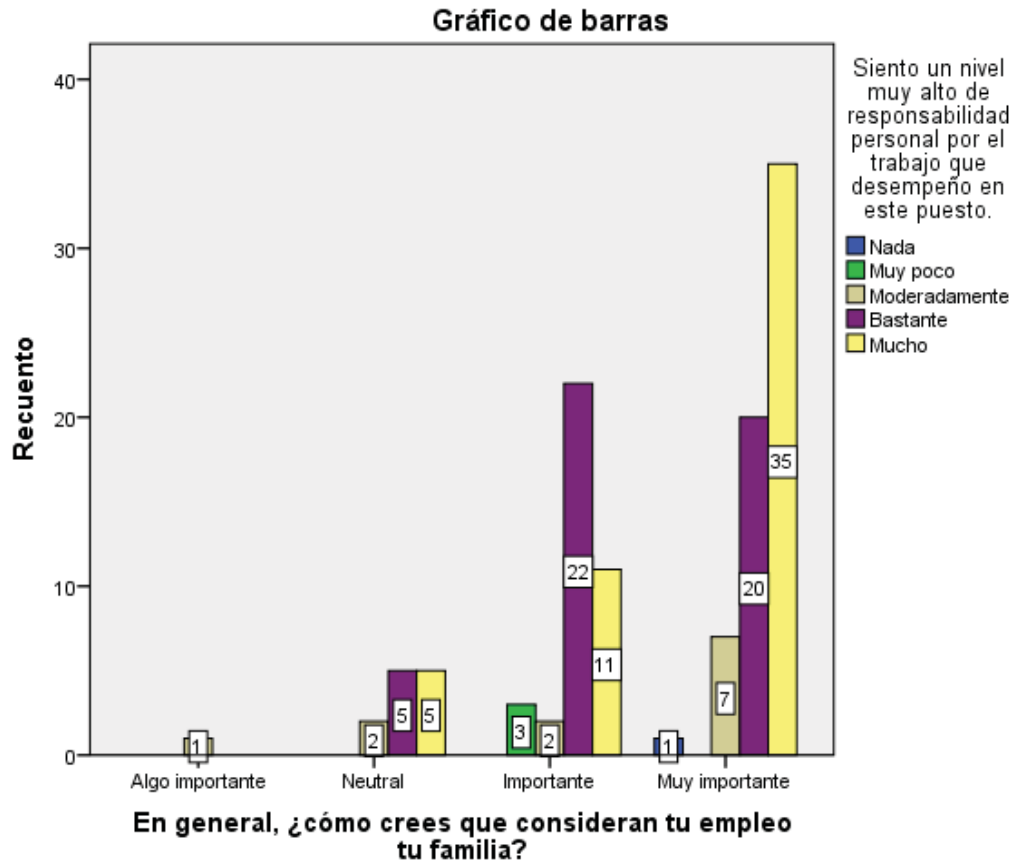

Gráfico 126.



En general, ¿cómo crees que consideran tu empleo tu familia? \* ¿Cuál es el grado de ideas y acciones que puedo ejercer en mis puestos?.

<b>Prueba de chi-cuadrado</b>	
Chi-cuadrado de Pearson	0,011
N de casos válidos (valor de la Significación)	113

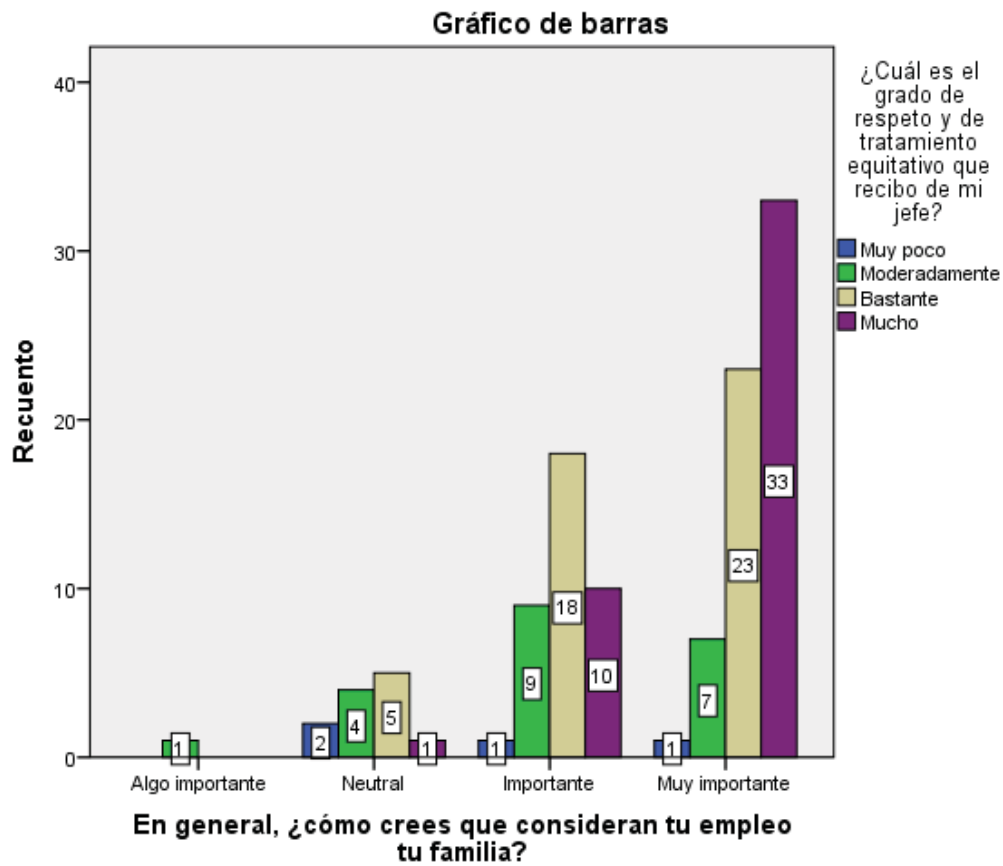

Gráfico 127.

En general, ¿cómo crees que consideran tu empleo tu familia? \* El trabajo requiere mucha cooperación con otras personas.

<b>Prueba de chi-cuadrado</b>	
Chi-cuadrado de Pearson	0,473
N de casos válidos (valor de la Significación)	114

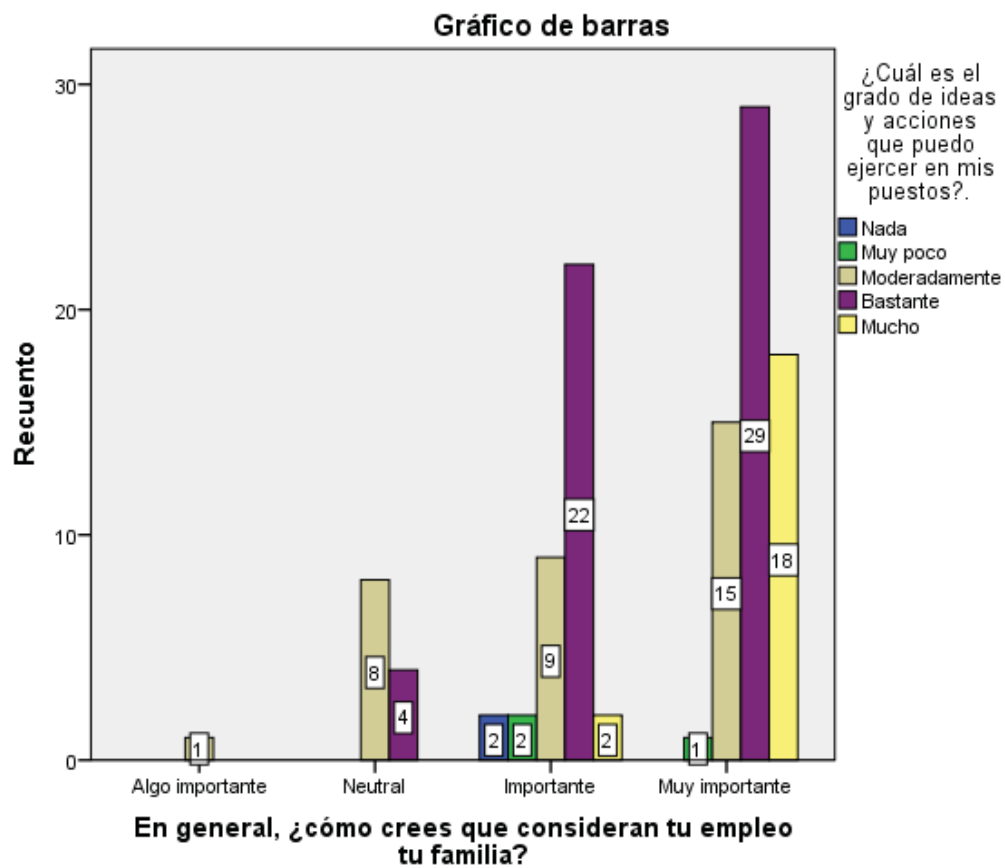

Gráfico 128.

En general, ¿cómo crees que consideran tu empleo tu familia? \* El trabajo está diseñado para que no tenga posibilidad de realizarlo desde casa.

<b>Prueba de chi-cuadrado</b>	
Chi-cuadrado de Pearson	0,079
N de casos válidos (valor de la Significación)	115

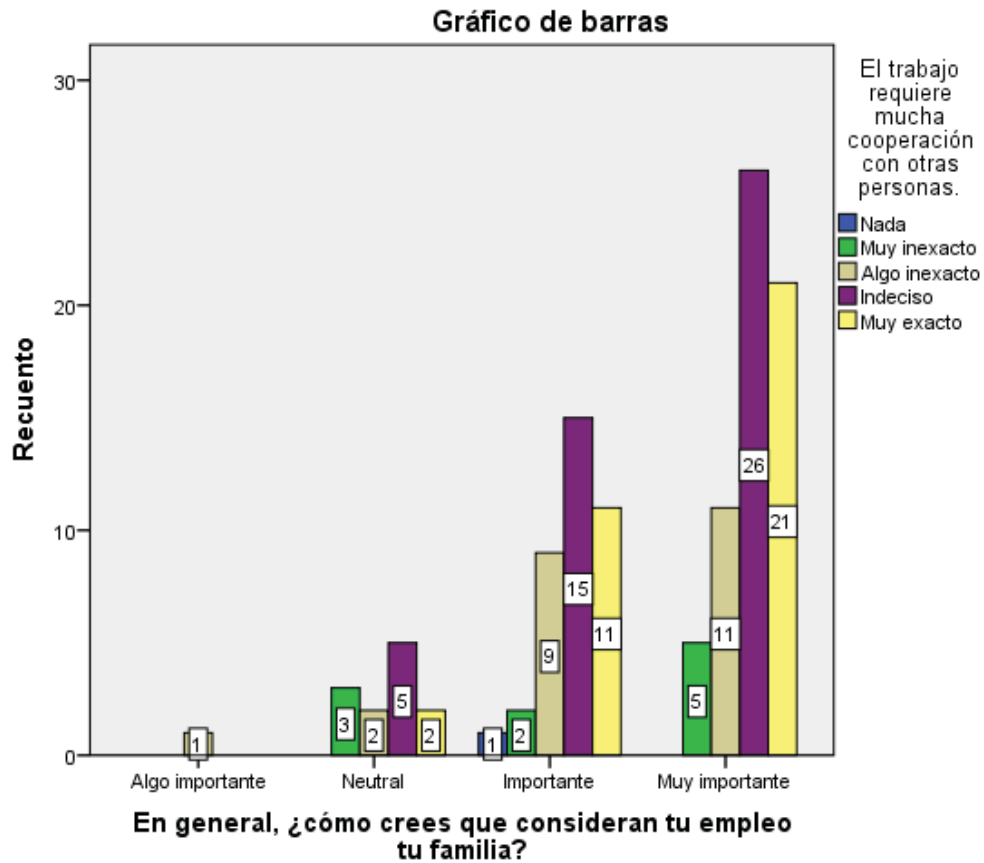

Gráfico 129.

En general, ¿cómo crees que consideran tu empleo tu familia? \* El trabajo se puede llevar a cabo sin preguntar a otras personas

<b>Prueba de chi-cuadrado</b>	
Chi-cuadrado de Pearson	0,941
N de casos válidos (valor de la Significación)	115

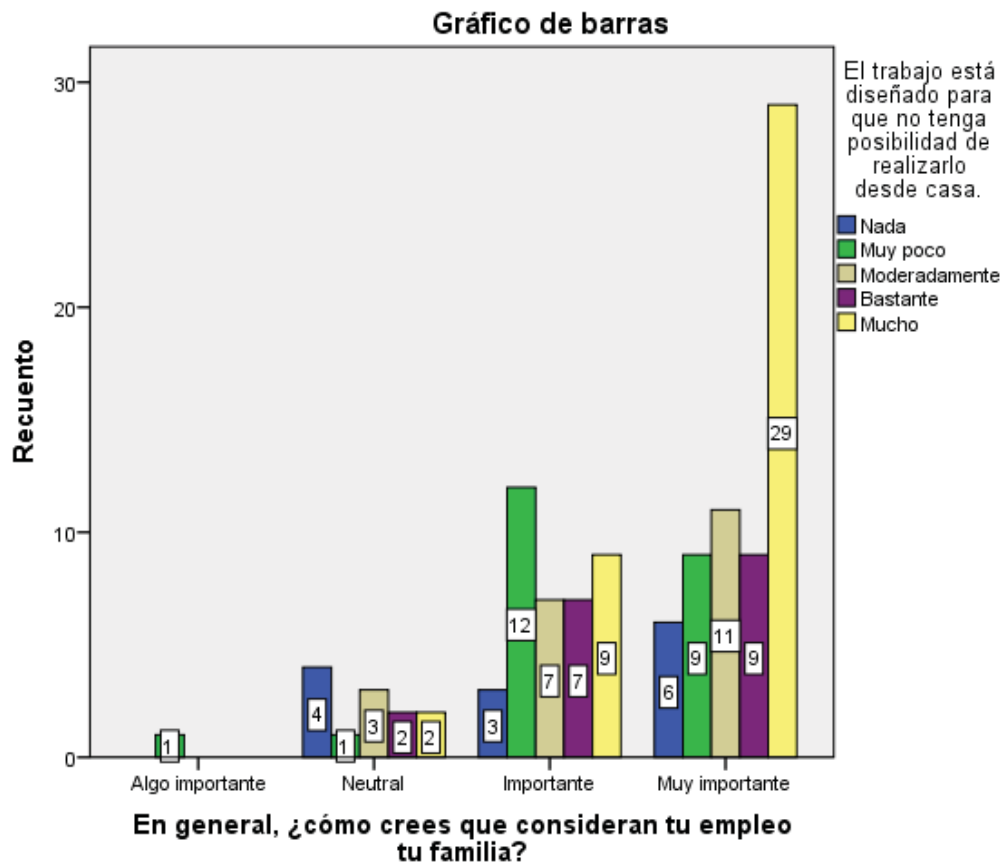

Gráfico 130.

En general, ¿cómo crees que consideran tu empleo tu familia? \* Mis superiores me hacen saber a menudo qué piensan sobre mi rendimiento en el trabajo.

Prueba de chi-cuadrado	
Chi-cuadrado de Pearson	0,230
N de casos válidos (valor de la Significación)	114

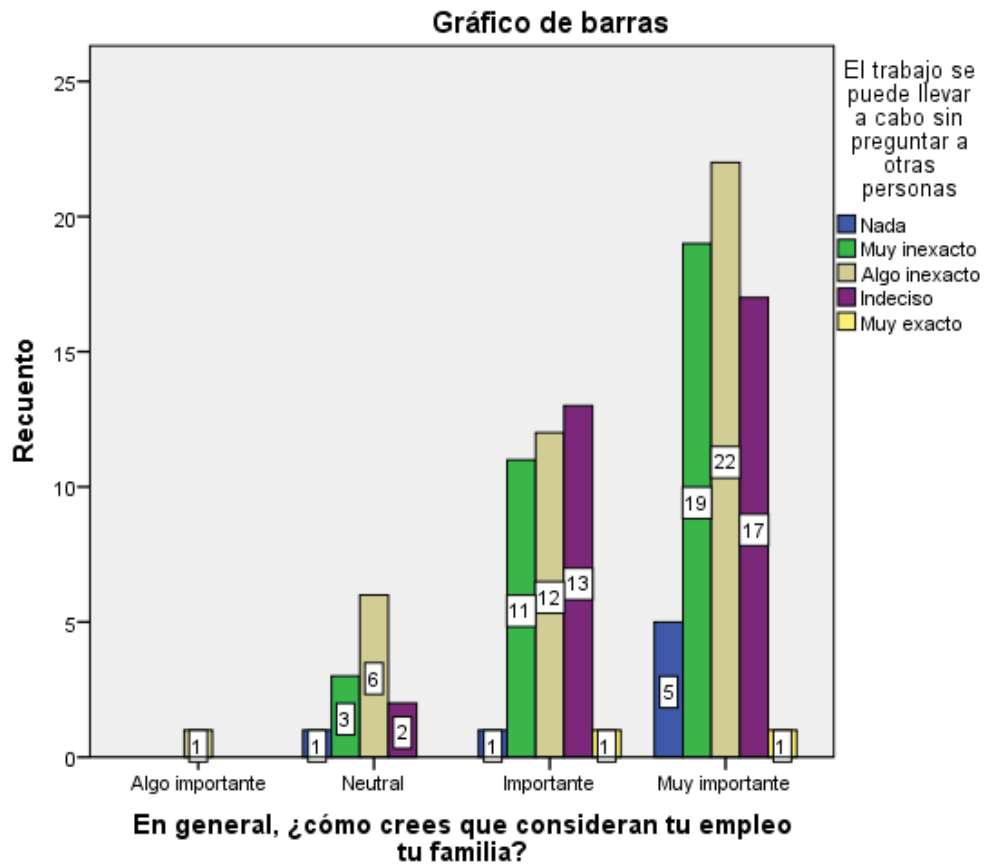

Gráfico 131.

En general, ¿cómo crees que consideran tu empleo tu familia? \* En este trabajo poseo bastante independencia y libertad para decidir cómo hacerlo.

Prueba de chi-cuadrado	
Chi-cuadrado de Pearson	0,706
N de casos válidos (valor de la Significación)	113

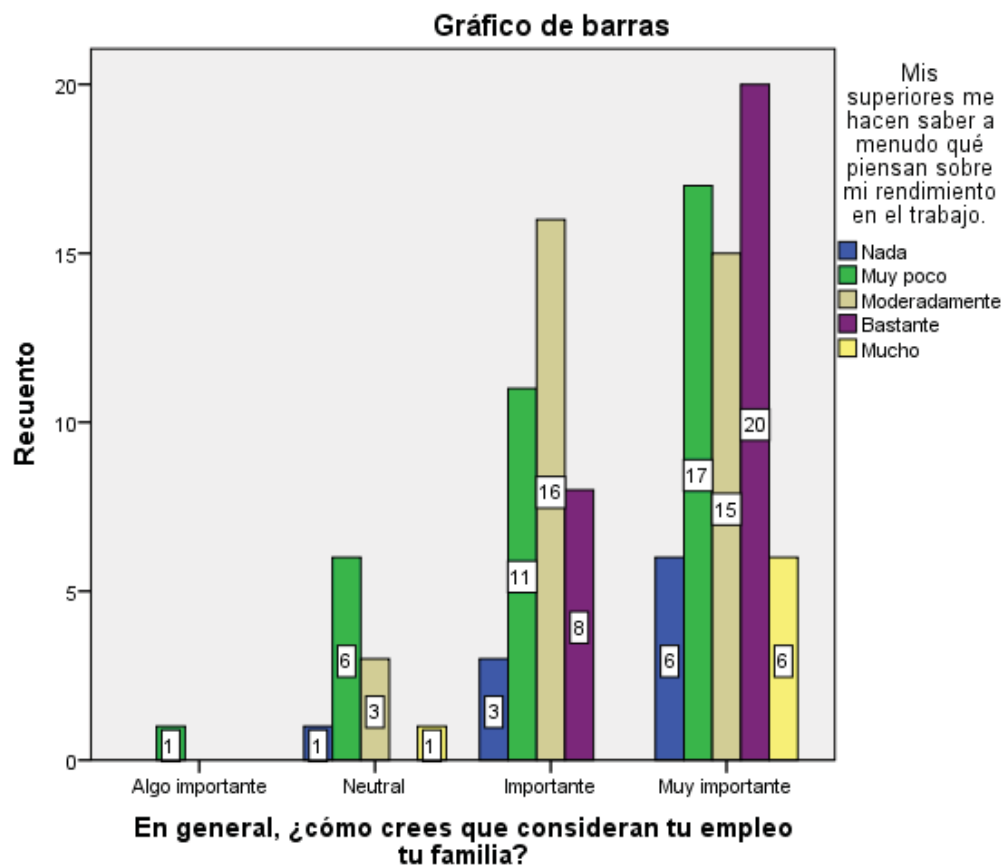

Gráfico 132.

En general, ¿cómo crees que consideran tu empleo tu familia? \* El trabajo en sí no es muy significativo o importante dentro del contexto general.

<b>Prueba de chi-cuadrado</b>	
Chi-cuadrado de Pearson	0,056
N de casos válidos (valor de la Significación)	114

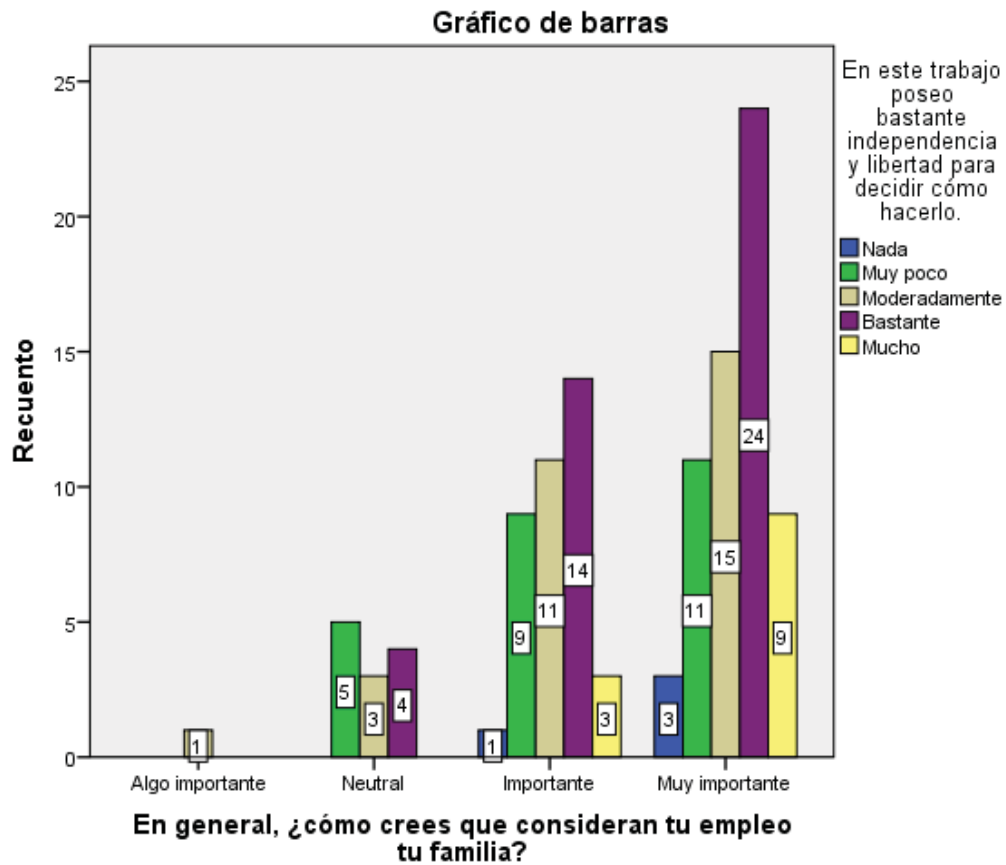

Gráfico 133.

En general, ¿cómo crees que consideran tu empleo tu familia? \* Tengo la oportunidad de progresar personalmente en mi puesto de trabajo.

<b>Prueba de chi-cuadrado</b>	
Chi-cuadrado de Pearson	0,229
N de casos válidos (valor de la Significación)	113

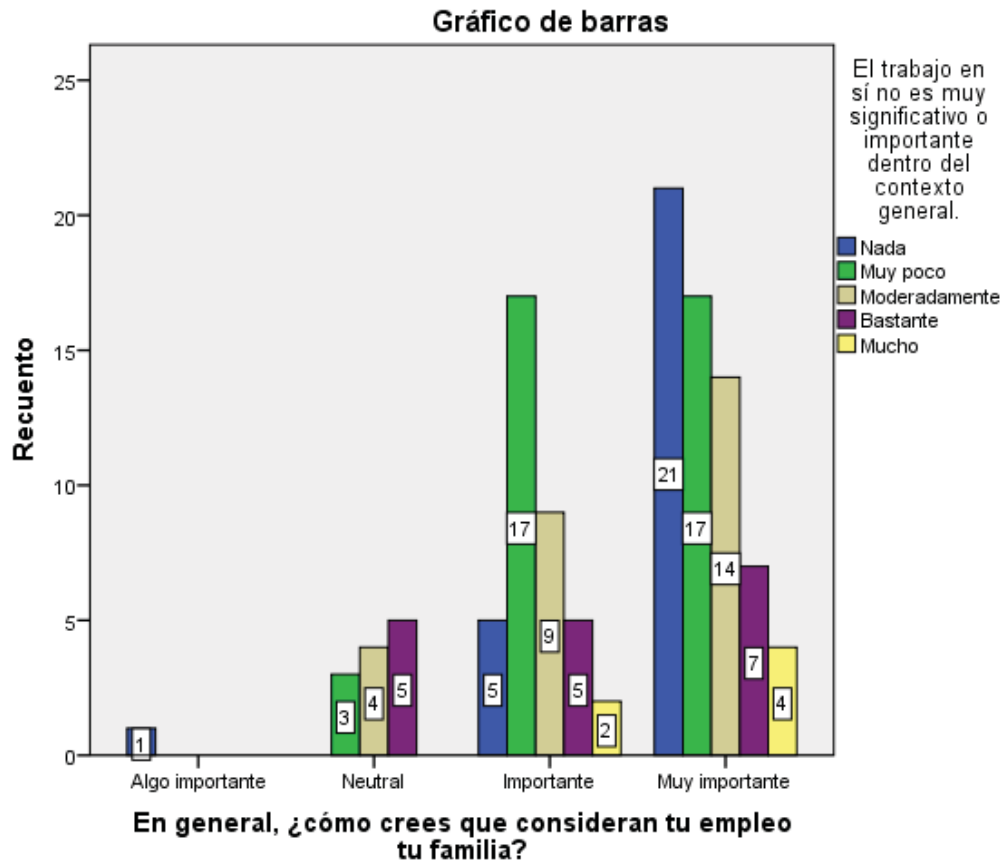

Gráfico 134.



En general, ¿cómo crees que consideran tu empleo tu familia? \* Me gustaría trabajar en un puesto en el que se dé mayor responsabilidad y requiera tomar decisiones importantes frecuentemente.

<b>Prueba de chi-cuadrado</b>	
Chi-cuadrado de Pearson	0,494
N de casos válidos (valor de la Significación)	114

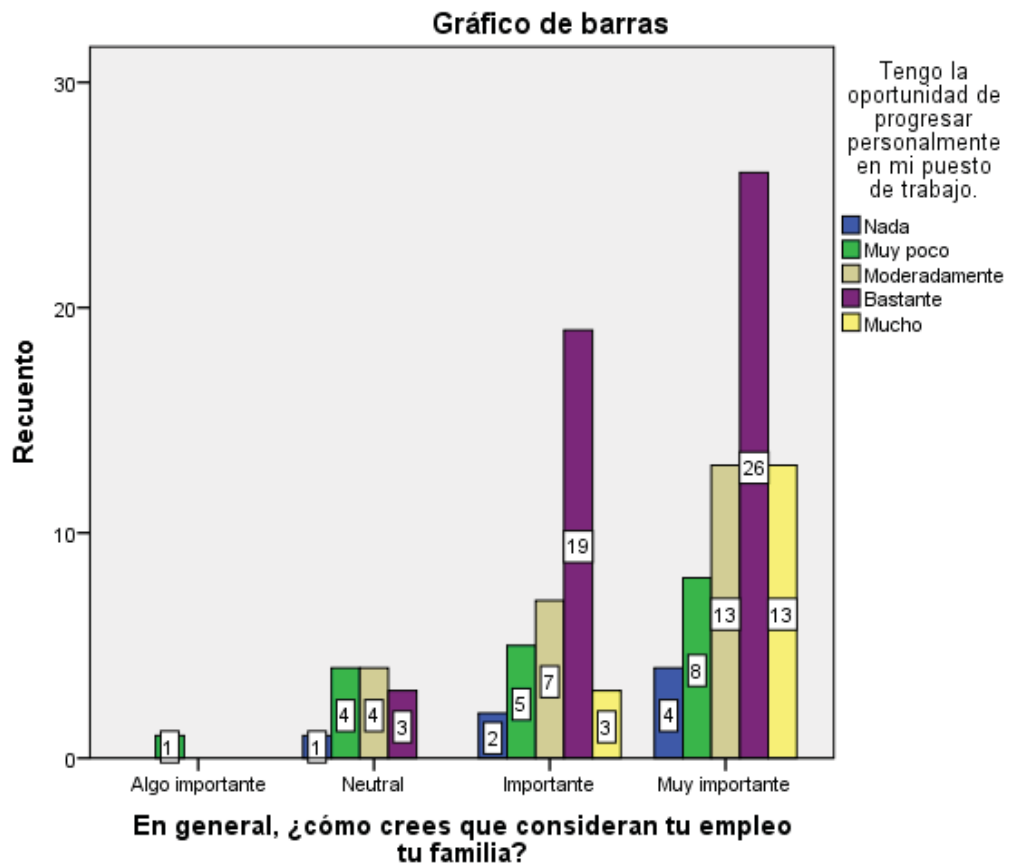

Gráfico 135.

En general, ¿cómo crees que consideran tu empleo tu familia? \* Me gustaría trabajar en un puesto donde me ofrezca muchas oportunidades de aprender cosas nuevas.

<b>Prueba de chi-cuadrado</b>	
Chi-cuadrado de Pearson	0,225
N de casos válidos (valor de la Significación)	114

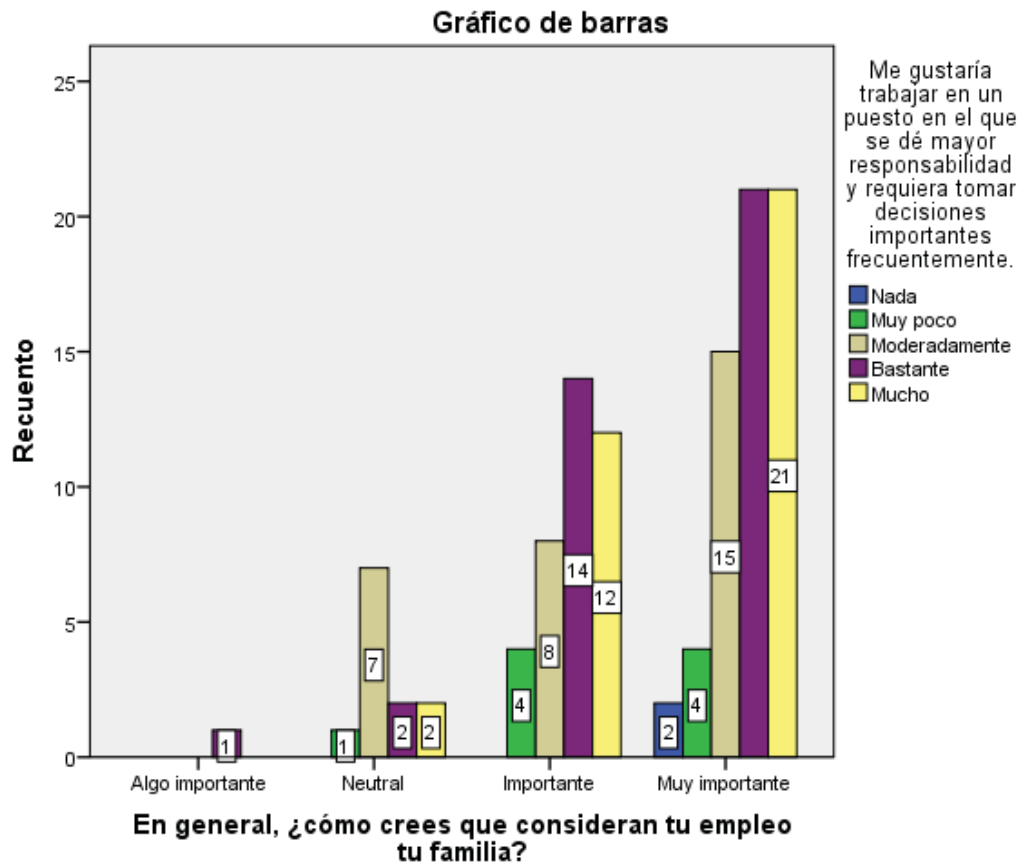

Gráfico 136.

En general, ¿cómo crees que consideran tu empleo tu familia? \* ¿Tienes posibilidad de abandonar el trabajo por unos minutos, si lo necesitas?

Prueba de chi-cuadrado	
Chi-cuadrado de Pearson	0,618
N de casos válidos (valor de la Significación)	114

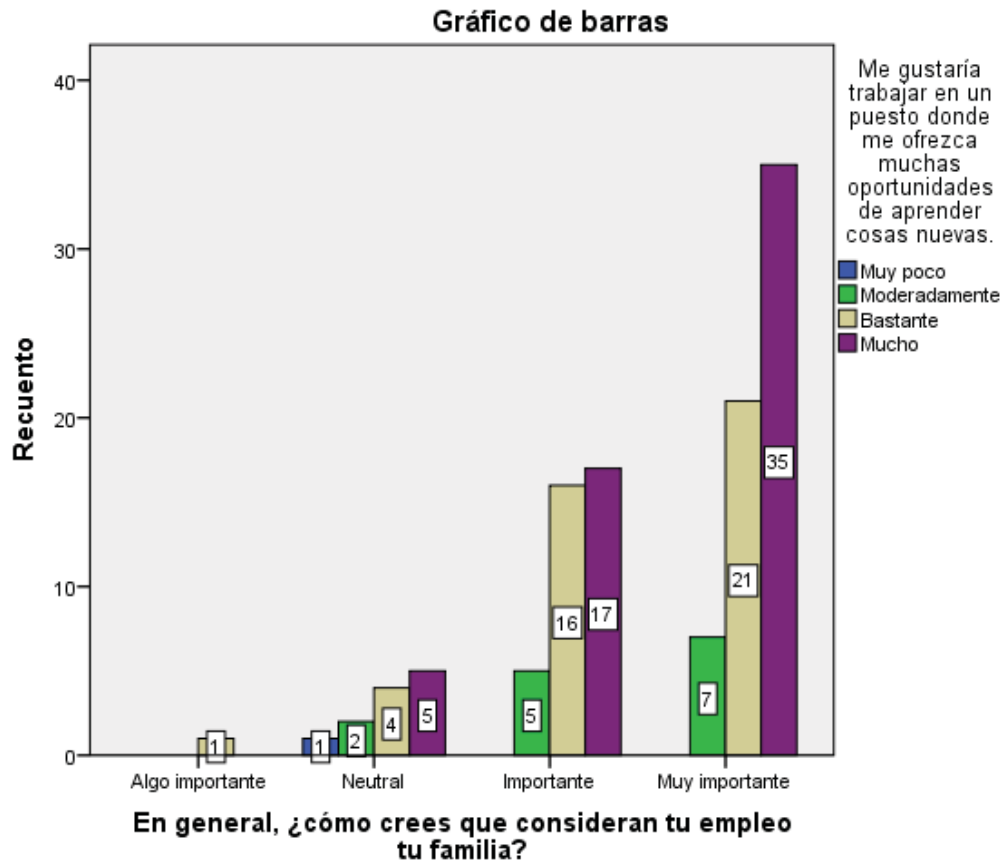

Gráfico 137.

### Pregunta 5

Siento una gran satisfacción personal cuando desempeño bien mi trabajo. \* El trabajo no exige utilizar habilidades complejas o alto nivel de especialización

Prueba de chi-cuadrado	
Chi-cuadrado de Pearson	0,777
N de casos válidos (valor de la Significación)	113

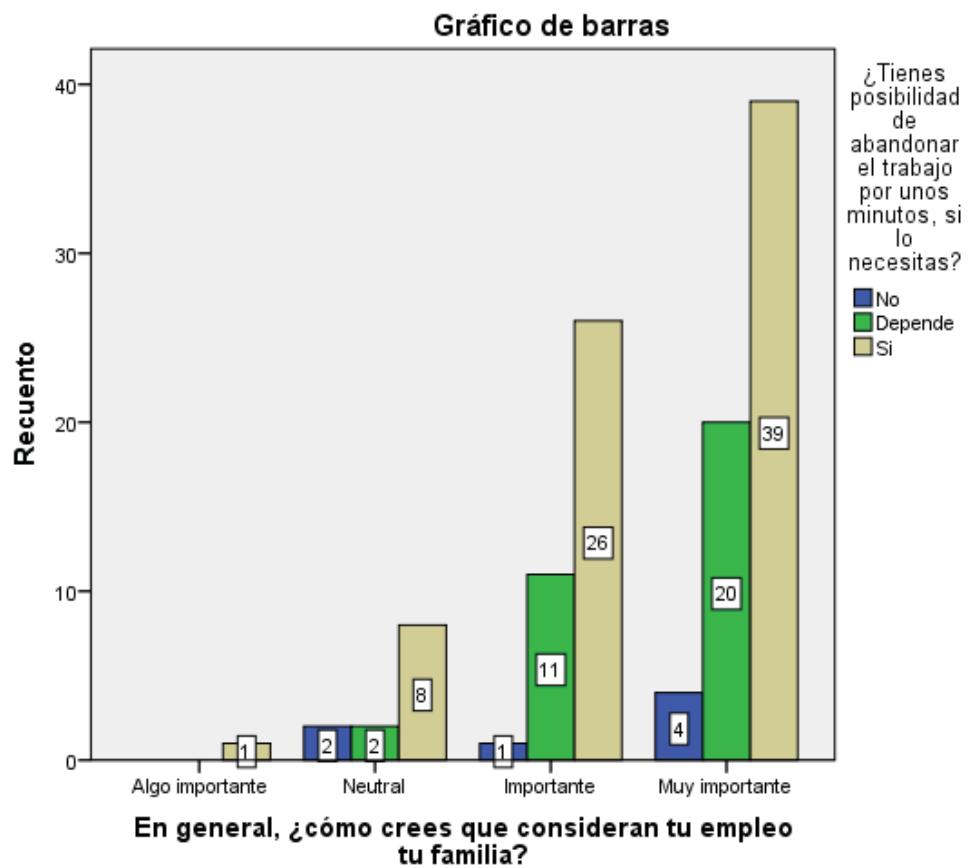

Gráfico 138.

Siento una gran satisfacción personal cuando desempeño bien mi trabajo. \* El trabajo requiere mucha cooperación con otras personas.

Prueba de chi-cuadrado	
Chi-cuadrado de Pearson	0,030
N de casos válidos (valor de la Significación)	114

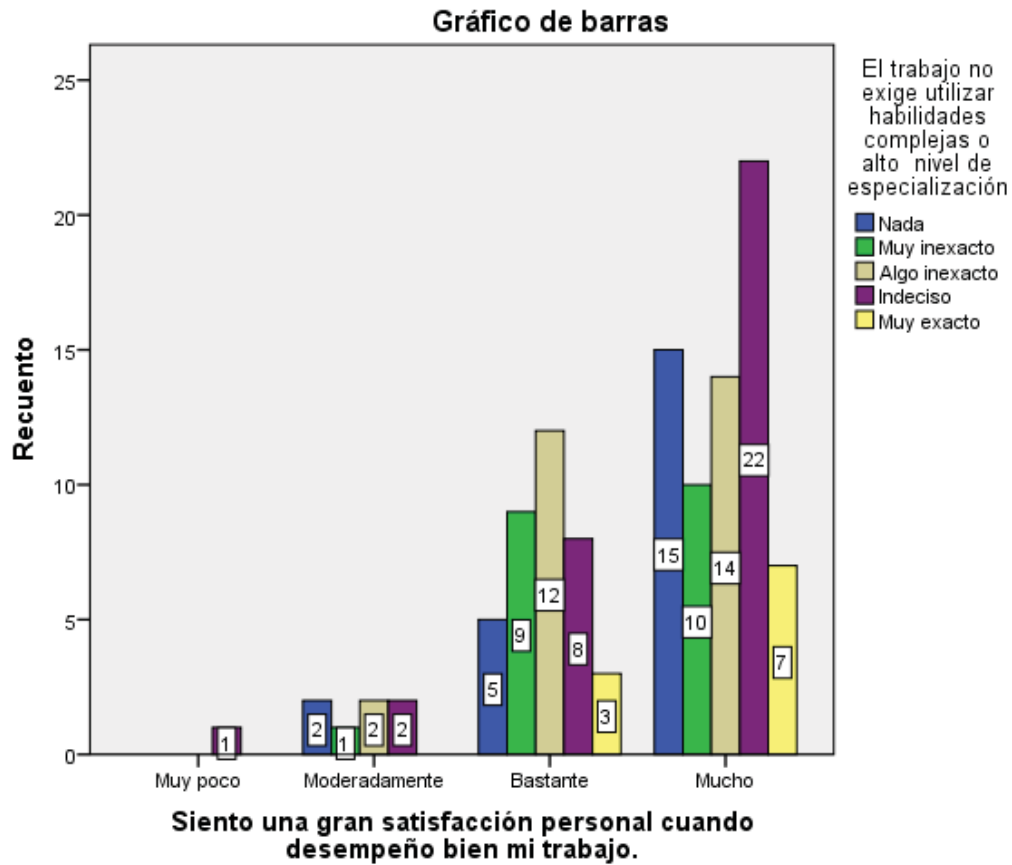

Gráfico 139.

Siento una gran satisfacción personal cuando desempeño bien mi trabajo. \* Me gustaría trabajar en un puesto donde me ofrezca muchas oportunidades de aprender cosas nuevas.

Prueba de chi-cuadrado	
Chi-cuadrado de Pearson	0,024
N de casos válidos (valor de la Significación)	114

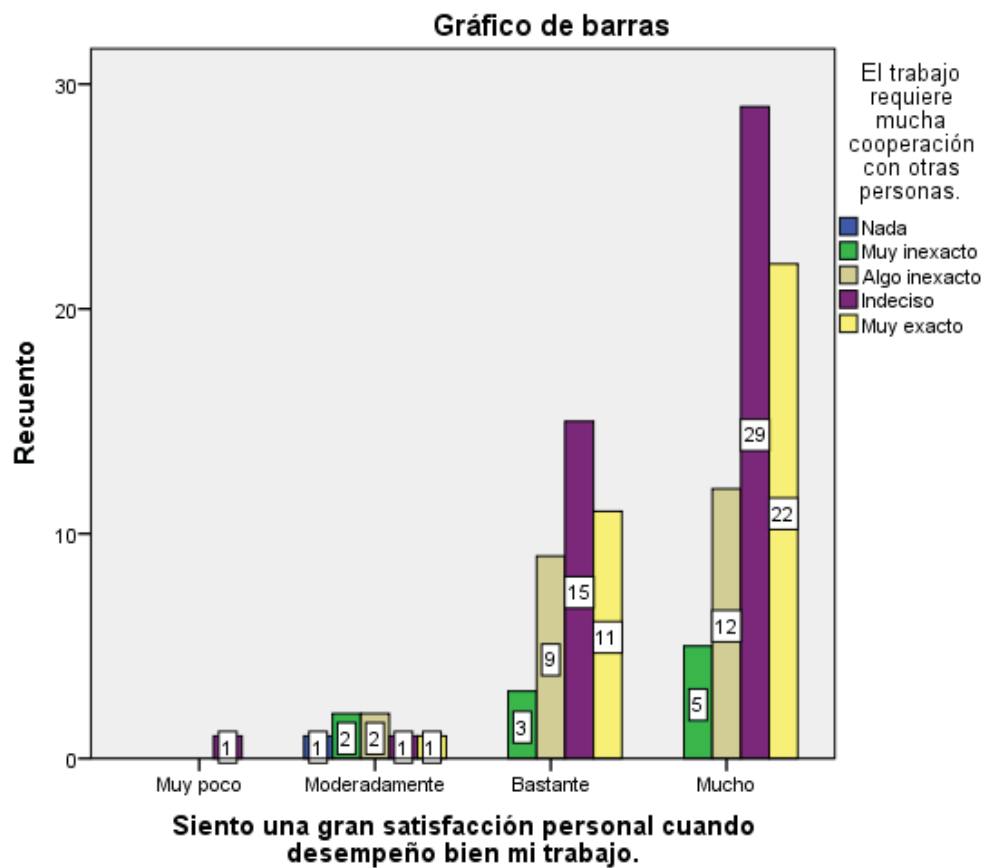

Gráfico 140.

Siento una gran satisfacción personal cuando desempeño bien mi trabajo. \* ¿Tienes

Prueba de chi-cuadrado	
Chi-cuadrado de Pearson	0,746
N de casos válidos (valor de la Significación)	114

posibilidad de abandonar el trabajo por unos minutos, si lo necesitas?

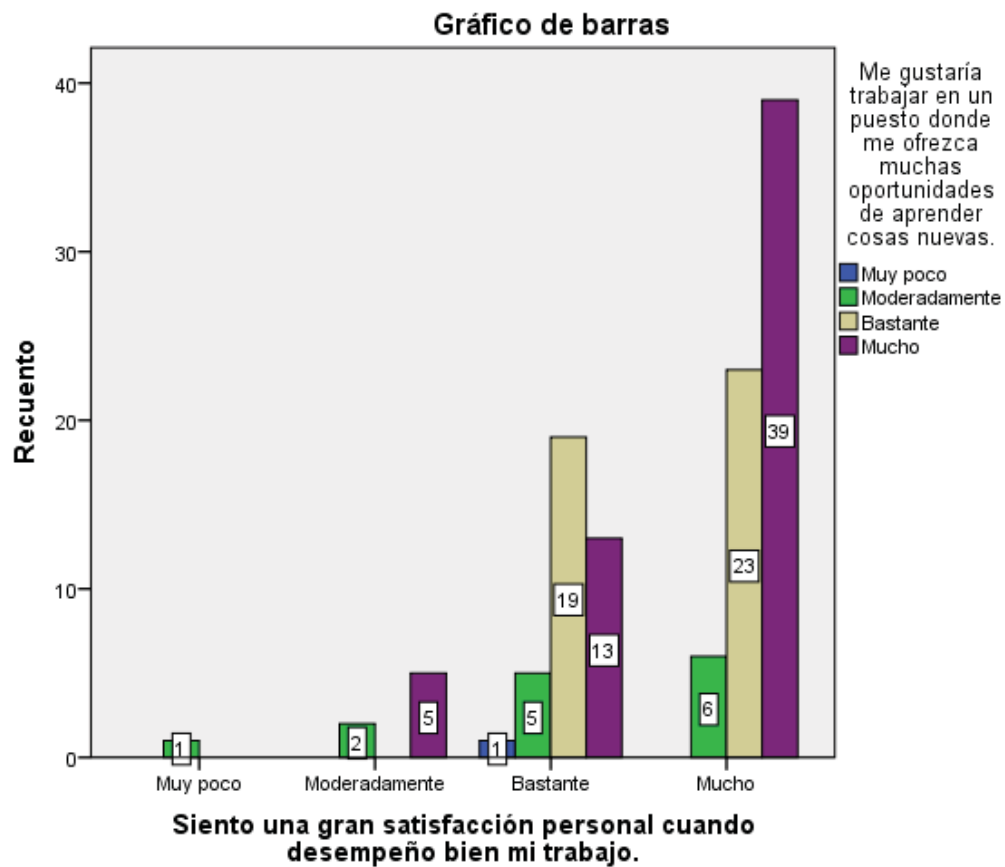

Gráfico 141.

Siento una gran satisfacción personal cuando desempeño bien mi trabajo. \* El trabajo está diseñado para que no tenga posibilidad de realizarlo desde casa.

Prueba de chi-cuadrado	
Chi-cuadrado de Pearson	0,704
N de casos válidos (valor de la Significación)	115

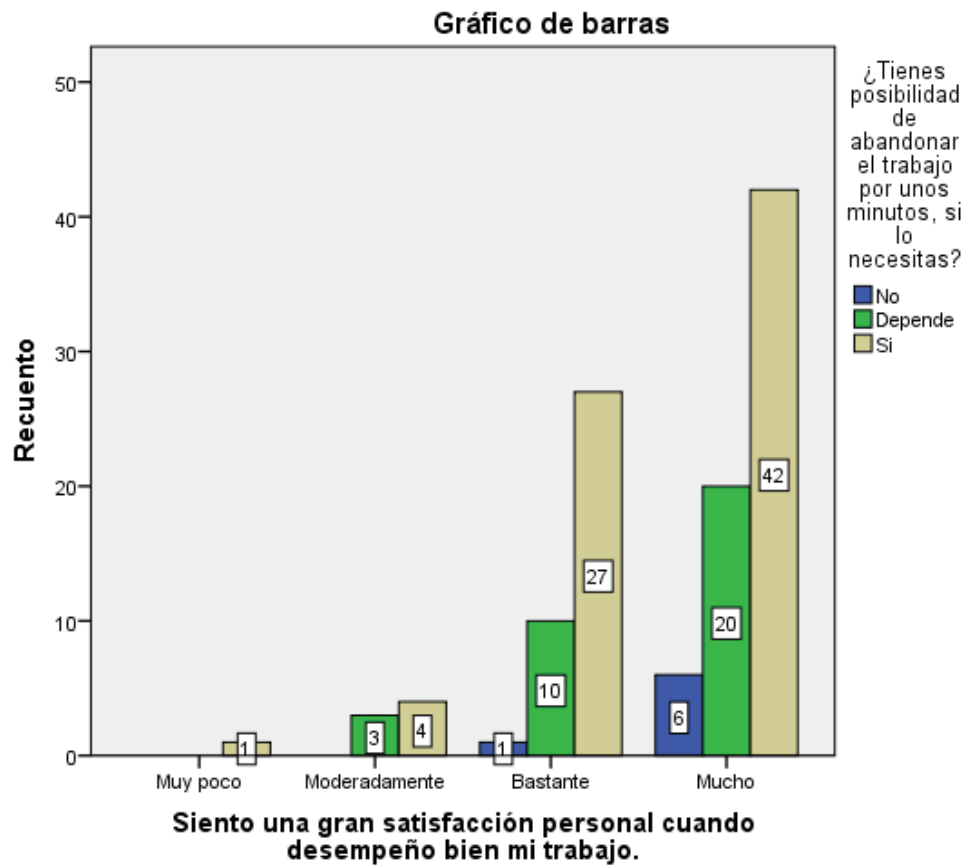

Gráfico 142.



Siento una gran satisfacción personal cuando desempeño bien mi trabajo. \* El trabajo se puede llevar a cabo sin preguntar a otras personas

Prueba de chi-cuadrado	
Chi-cuadrado de Pearson	0,266
N de casos válidos (valor de la Significación)	115

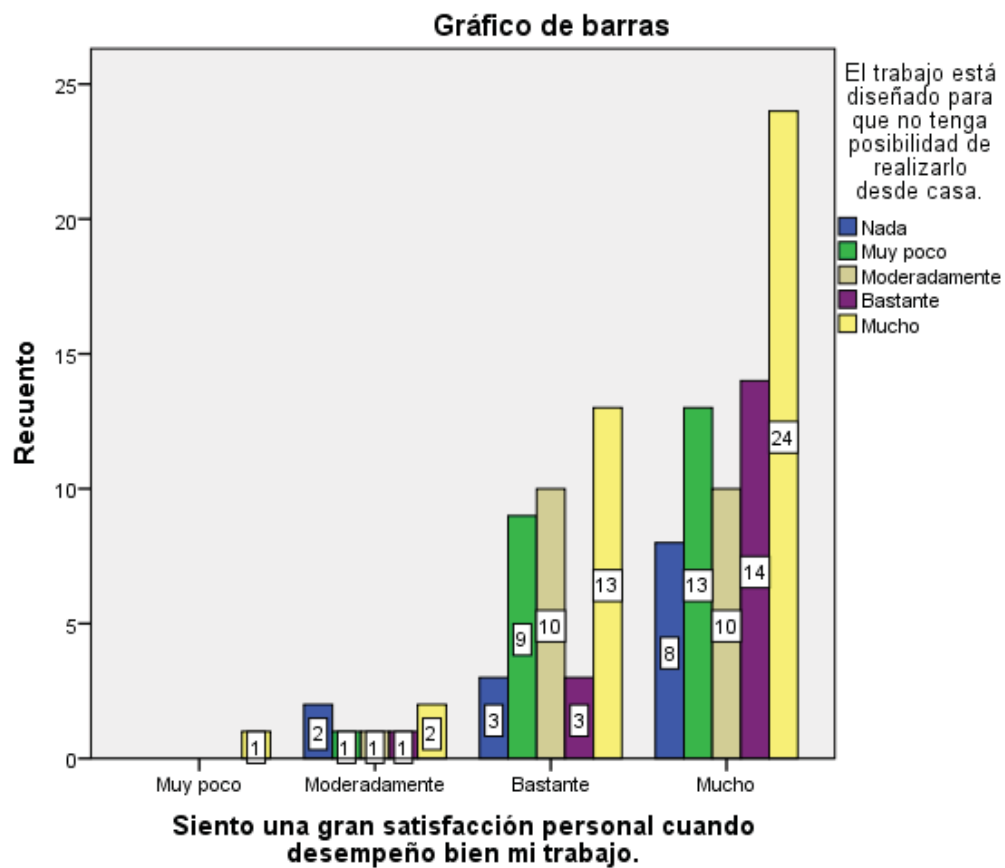

Gráfico 143.

Siento una gran satisfacción personal cuando desempeño bien mi trabajo. \* Mis superiores me hacen saber a menudo qué piensan sobre mi rendimiento en el trabajo.

Prueba de chi-cuadrado	
Chi-cuadrado de Pearson	0,583
N de casos válidos (valor de la Significación)	114

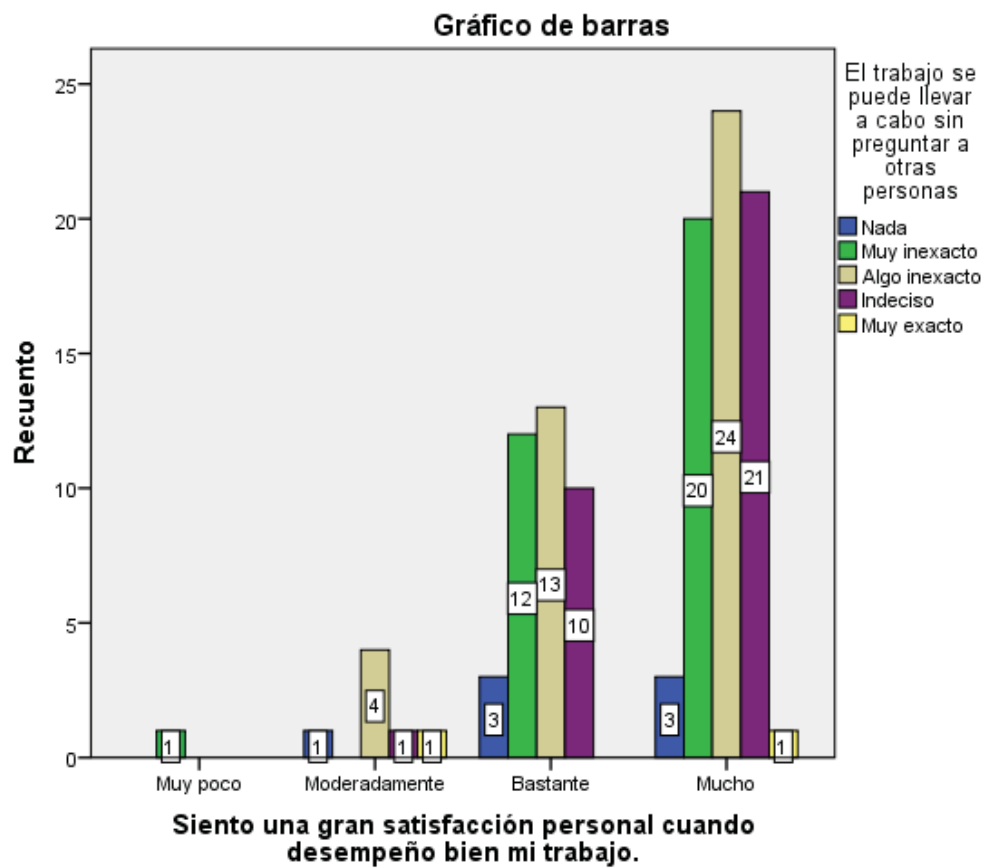

Gráfico 144.

Siento una gran satisfacción personal cuando desempeño bien mi trabajo. \* En este trabajo poseo bastante independencia y libertad para decidir cómo hacerlo.

<b>Prueba de chi-cuadrado</b>	
Chi-cuadrado de Pearson	0,437
N de casos válidos (valor de la Significación)	113

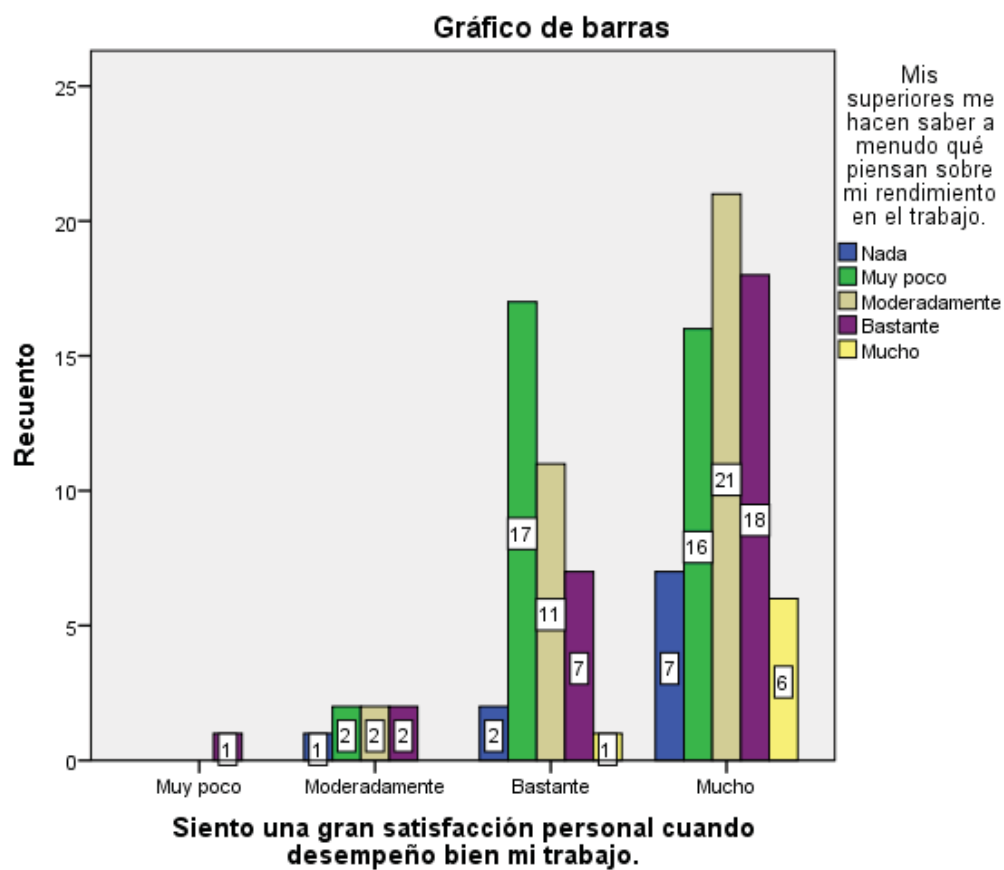

Gráfico 145.

Siento una gran satisfacción personal cuando desempeño bien mi trabajo. \* El trabajo en sí no es muy significativo o importante dentro del contexto general.

Prueba de chi-cuadrado	
Chi-cuadrado de Pearson	0,065
N de casos válidos (valor de la Significación)	114

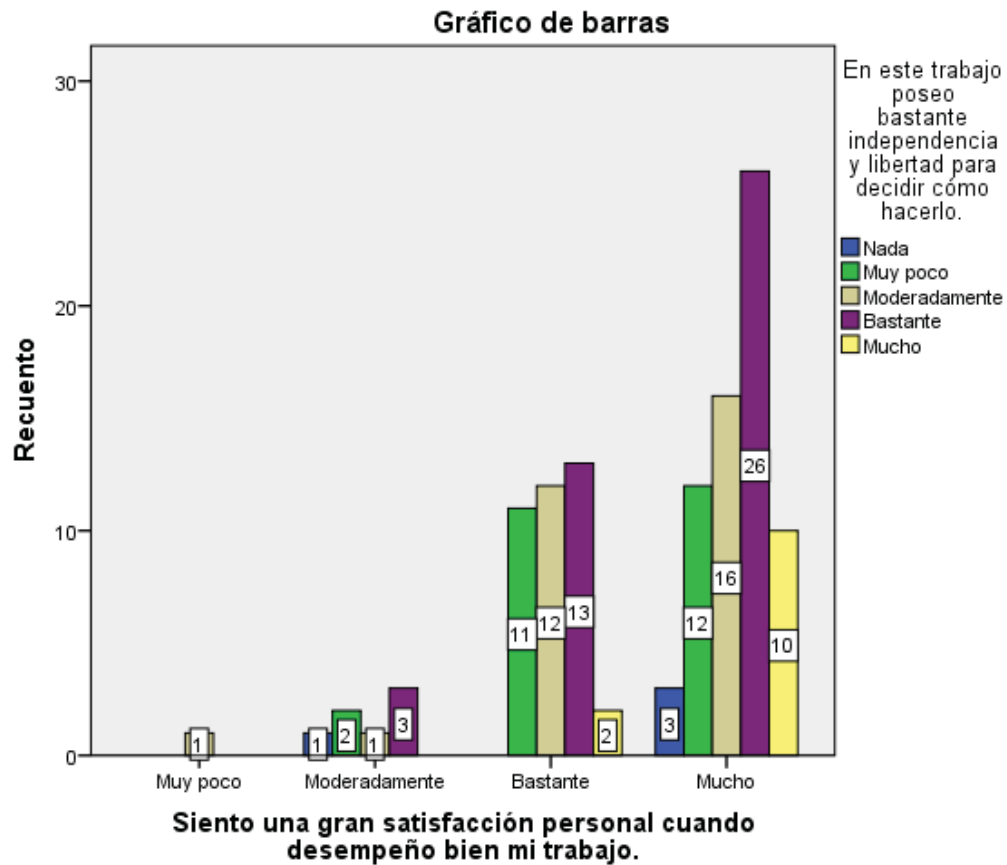

Gráfico 146.

Siento una gran satisfacción personal cuando desempeño bien mi trabajo. \* ¿Su empleo requiere que trabaje en contacto con otras personas, bien con “clientes” o con personas relacionadas con su organización?

<b>Prueba de chi-cuadrado</b>	
Chi-cuadrado de Pearson	0,533
N de casos válidos (valor de la Significación)	113

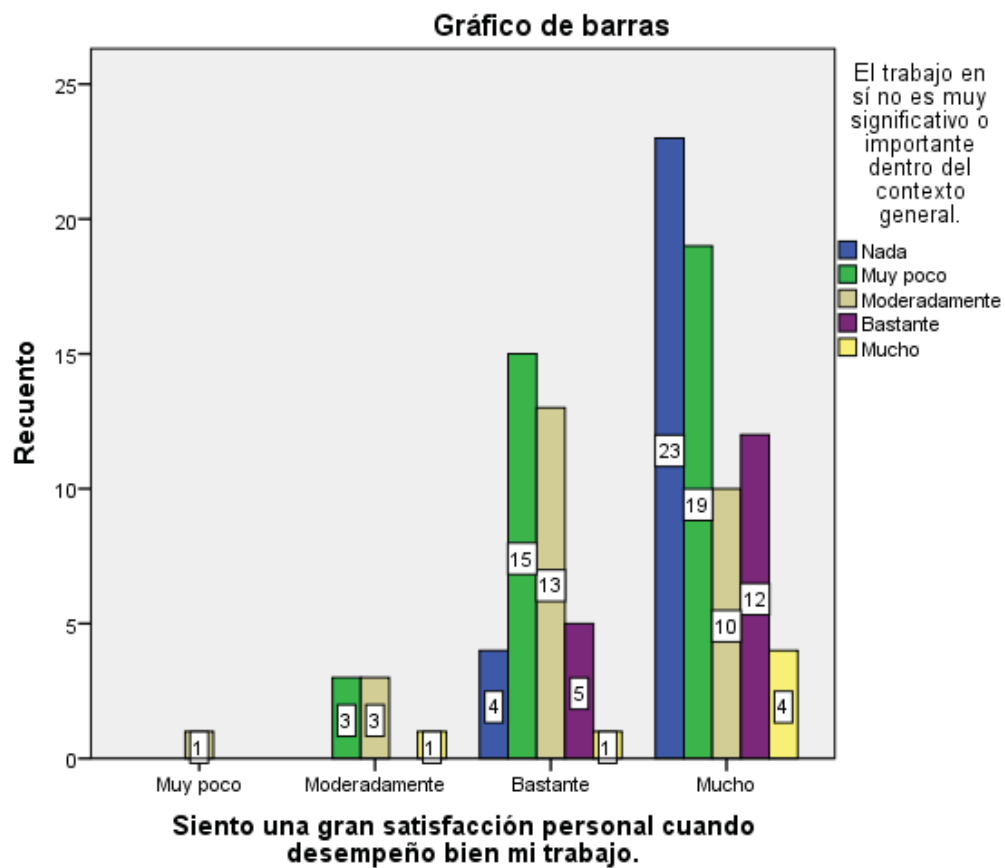

Gráfico 147.

Siento una gran satisfacción personal cuando desempeño bien mi trabajo. \* ¿Hasta qué punto las labores que usted desempeña en su trabajo implican la realización de tareas completas, realizando una actividad que tiene principio y fin?

Prueba de chi-cuadrado	
Chi-cuadrado de Pearson	0,931
N de casos válidos (valor de la Significación)	115

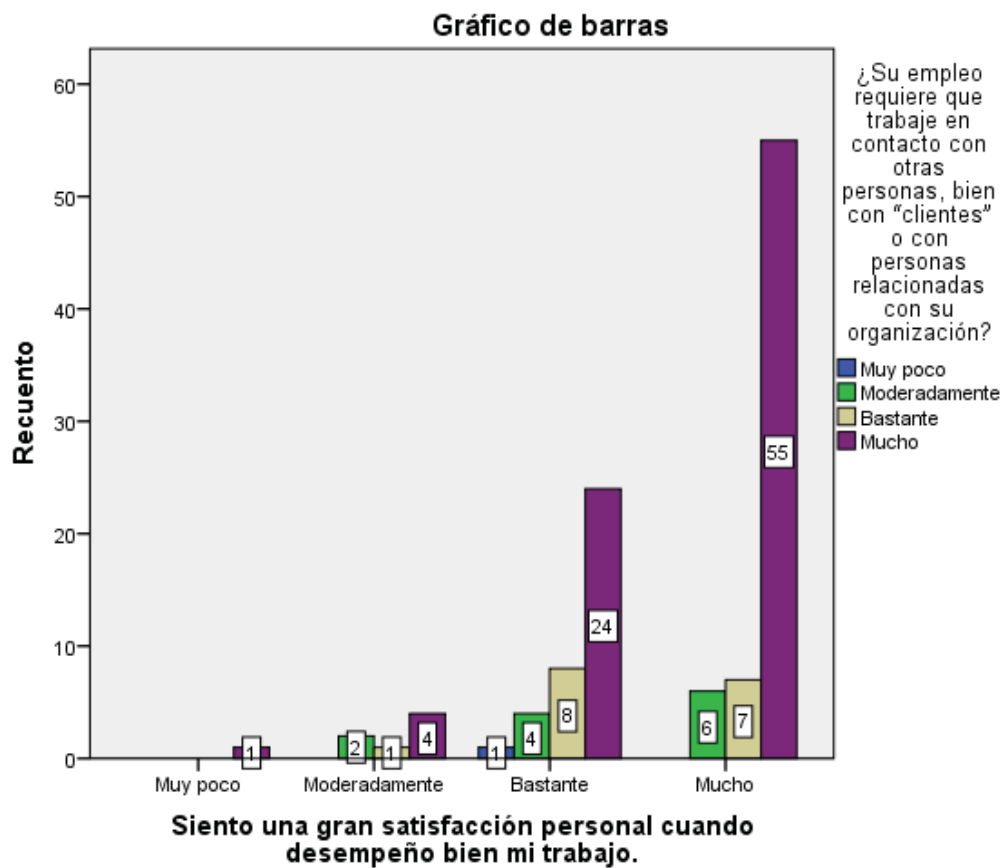

Gráfico 148.

Siento una gran satisfacción personal cuando desempeño bien mi trabajo. \* ¿Su trabajo es variado con múltiples actividades diferentes?

Prueba de chi-cuadrado	
Chi-cuadrado de Pearson	0,651
N de casos válidos (valor de la Significación)	115

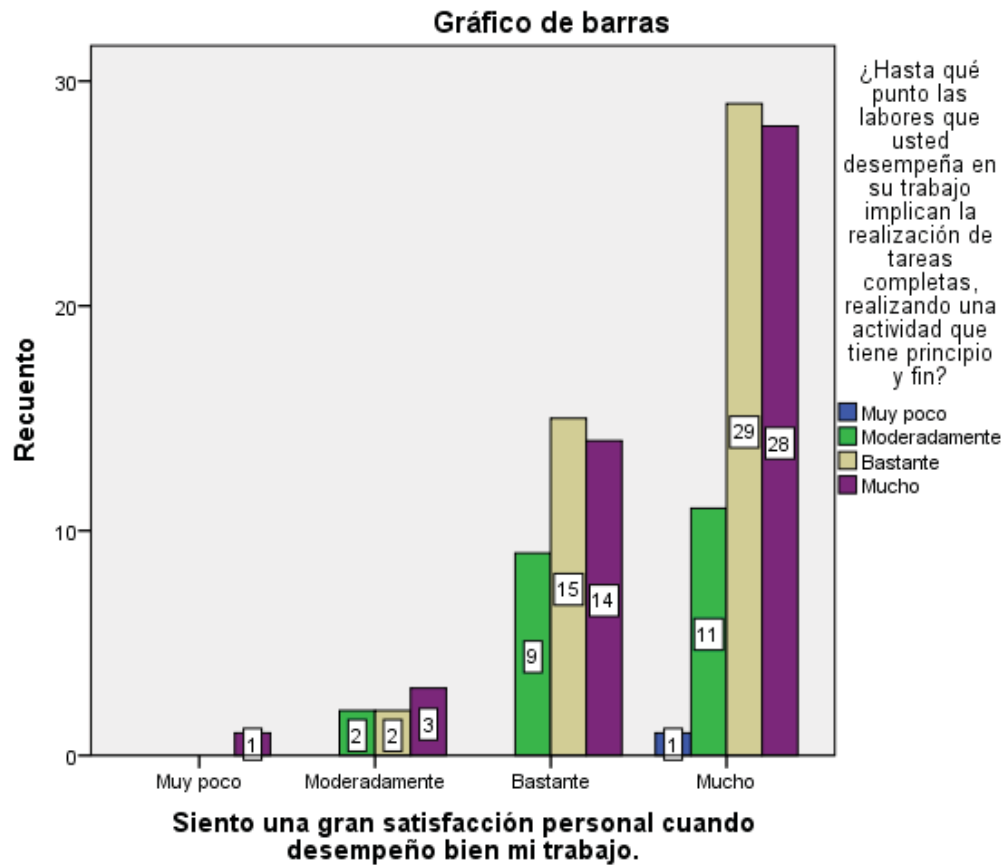

Gráfico 149.

Siento una gran satisfacción personal cuando desempeño bien mi trabajo. \* De forma general, ¿en qué medida los resultados de su trabajo pueden afectar a las vidas o bienestar de otras personas?

<b>Prueba de chi-cuadrado</b>	
Chi-cuadrado de Pearson	0,001
N de casos válidos (valor de la Significación)	114

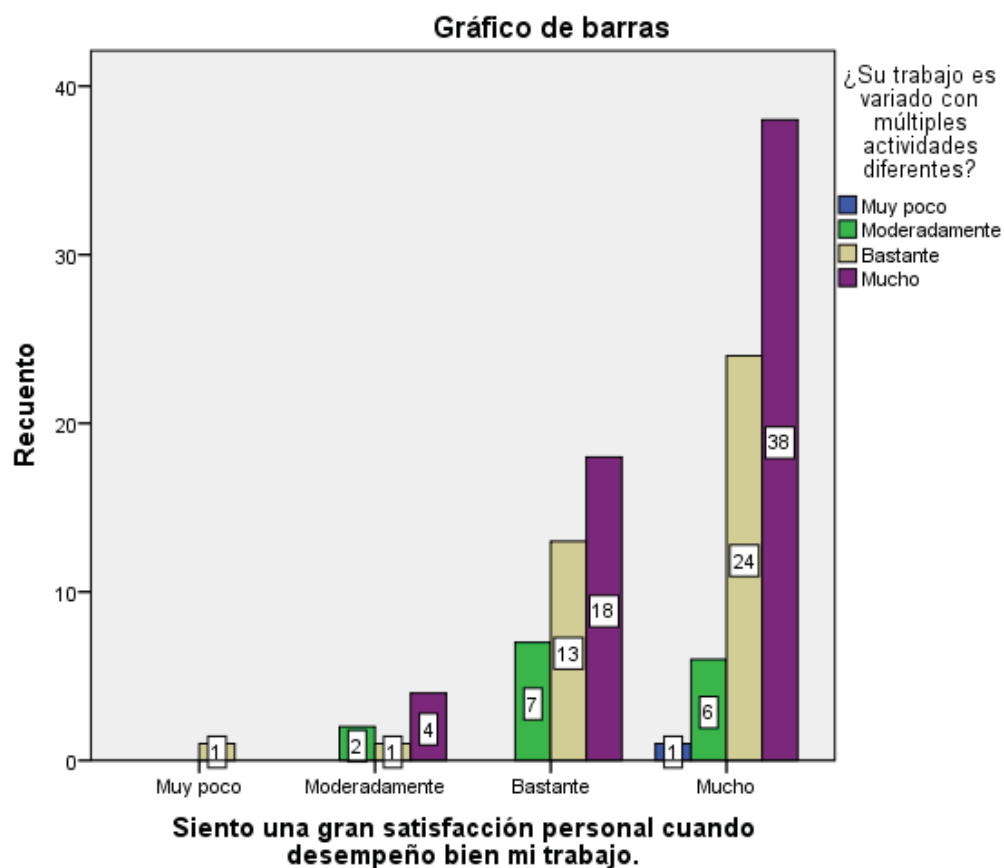

Gráfico 150.



Siento una gran satisfacción personal cuando desempeño bien mi trabajo. \* Mi opinión de mí mismo mejora o aumenta cuando hago bien mi trabajo.

<b>Prueba de chi-cuadrado</b>	
Chi-cuadrado de Pearson	0,001
N de casos válidos (valor de la Significación)	115

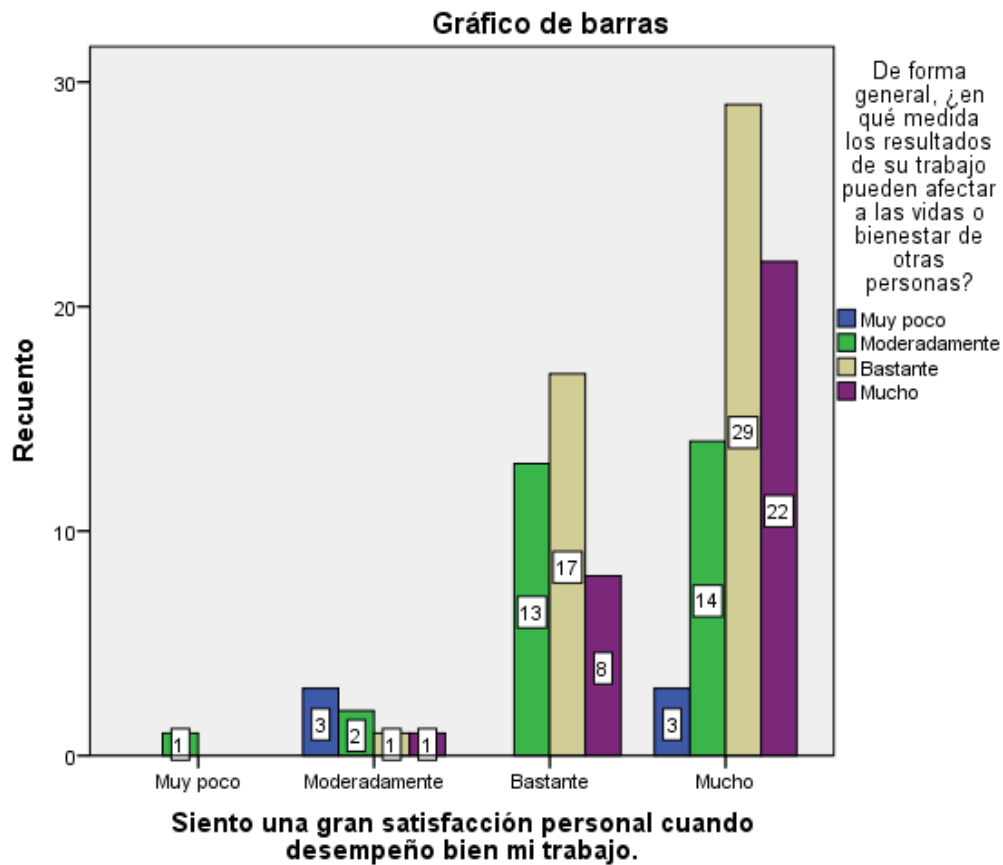

Gráfico 151.

Siento una gran satisfacción personal cuando desempeño bien mi trabajo. \* Siento un nivel muy alto de responsabilidad personal por el trabajo que desempeño en este puesto.

Prueba de chi-cuadrado	
Chi-cuadrado de Pearson	0,000
N de casos válidos (valor de la Significación)	114

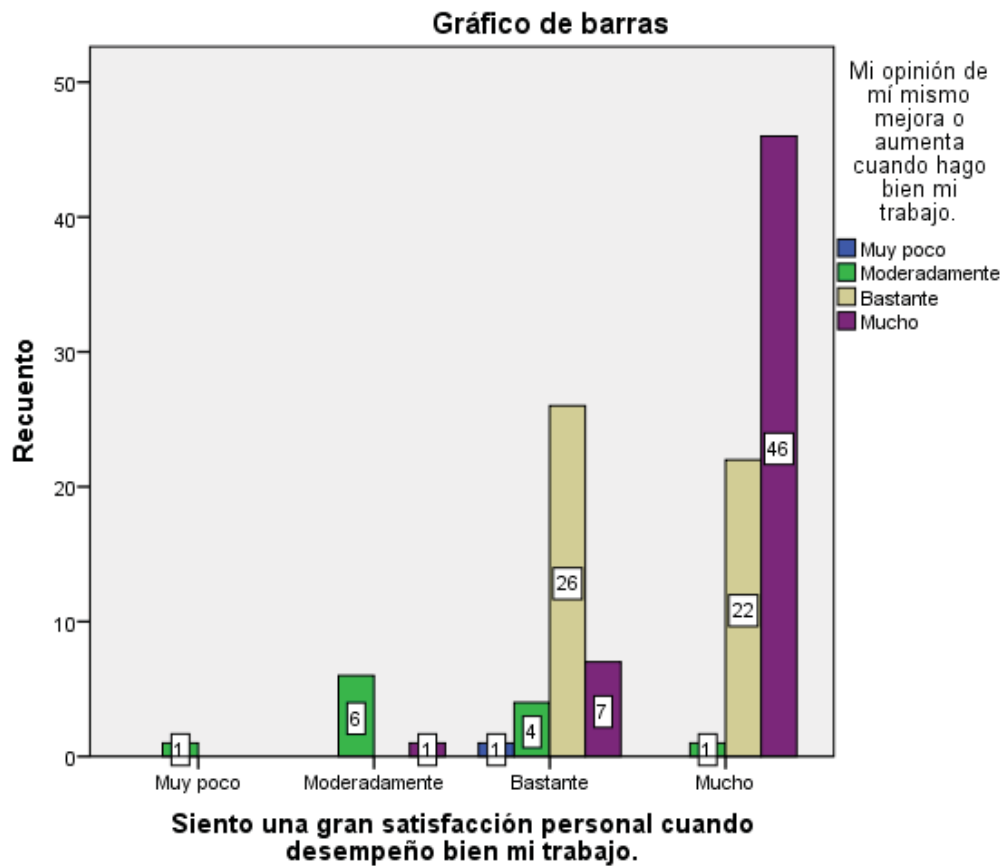

Gráfico 152.

Siento una gran satisfacción personal cuando desempeño bien mi trabajo. \* ¿Cuál es el grado de respeto y de tratamiento equitativo que recibo de mi jefe?

Prueba de chi-cuadrado	
Chi-cuadrado de Pearson	0,004
N de casos válidos (valor de la Significación)	115

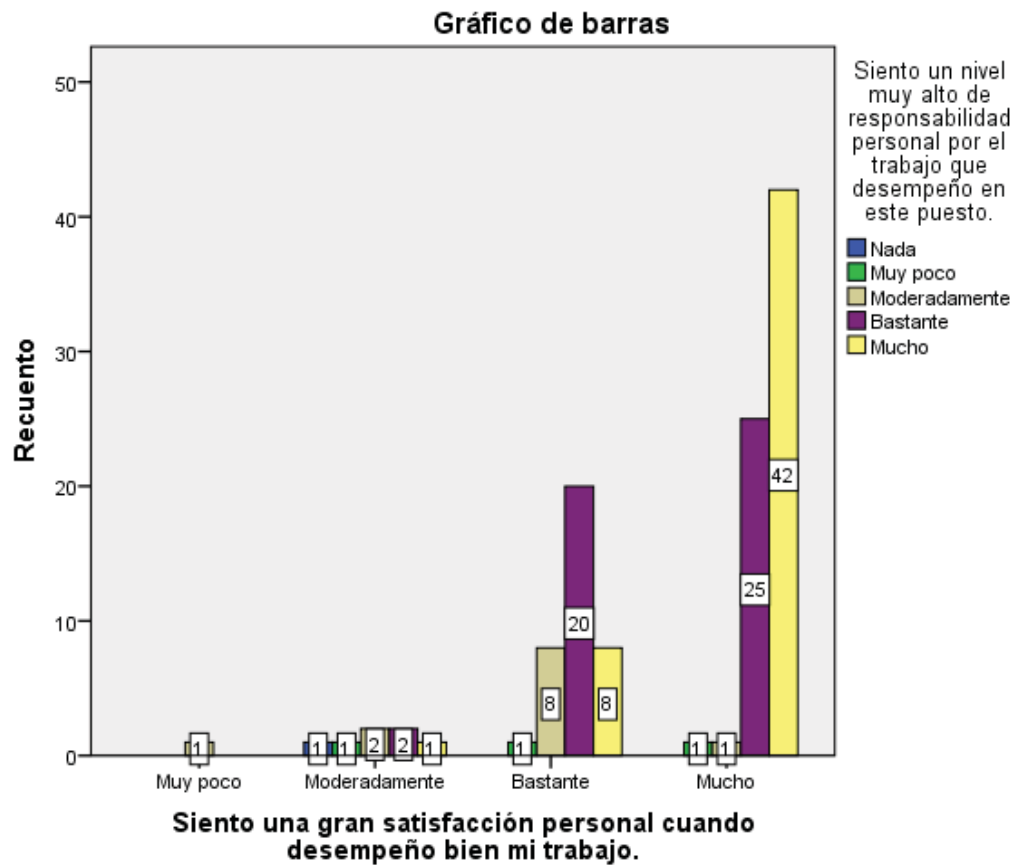

Gráfico 153.

Siento una gran satisfacción personal cuando desempeño bien mi trabajo. \* ¿Cuál es el grado de ideas y acciones que puedo ejercer en mis puestos?.

<b>Prueba de chi-cuadrado</b>	
Chi-cuadrado de Pearson	0,004
N de casos válidos (valor de la Significación)	113

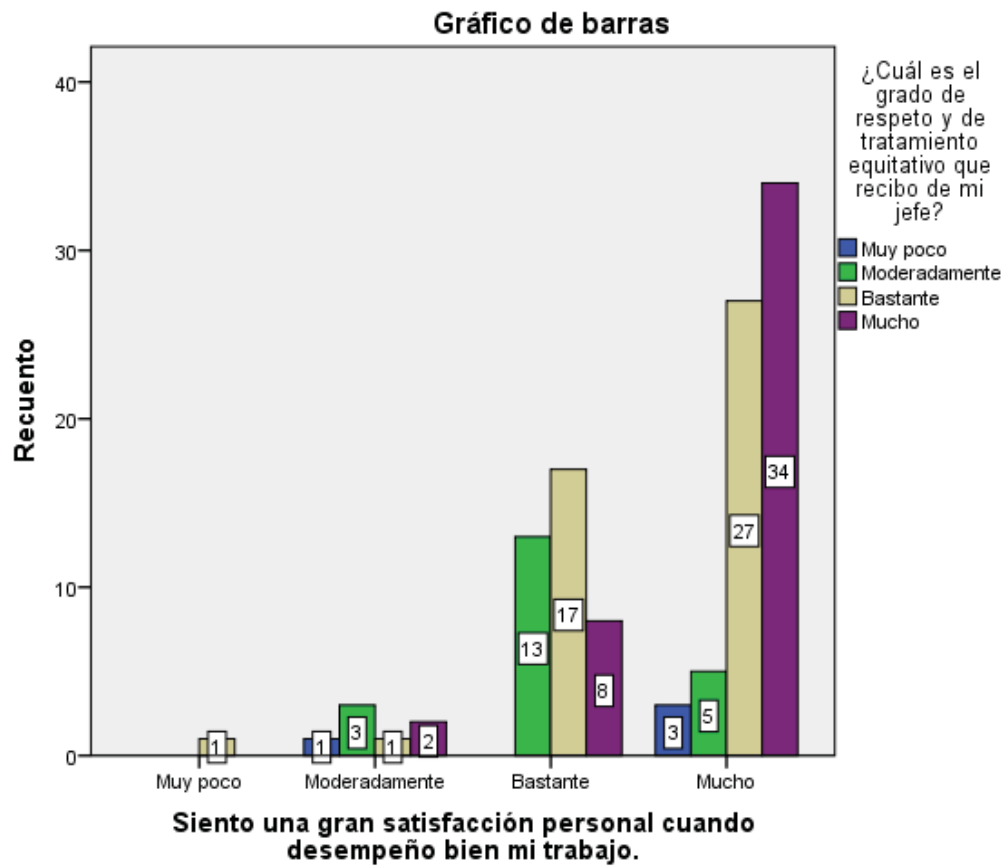

Gráfico 154.

Siento una gran satisfacción personal cuando desempeño bien mi trabajo. \* Tengo la oportunidad de progresar personalmente en mi puesto de trabajo.

<b>Prueba de chi-cuadrado</b>	
Chi-cuadrado de Pearson	0,000
N de casos válidos (valor de la Significación)	113

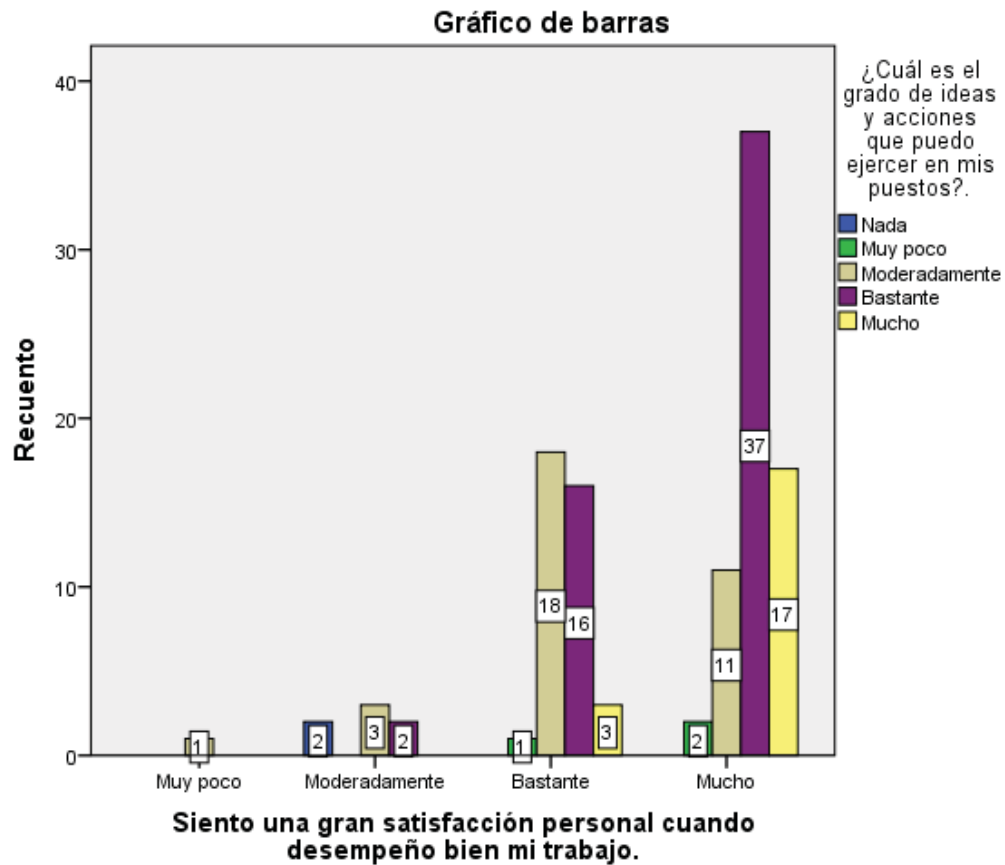

Gráfico 155.

Siento una gran satisfacción personal cuando desempeño bien mi trabajo. \* Me gustaría trabajar en un puesto en el que se dé mayor responsabilidad y requiera tomar decisiones importantes frecuentemente.

<b>Prueba de chi-cuadrado</b>	
Chi-cuadrado de Pearson	0,000
N de casos válidos (valor de la Significación)	114

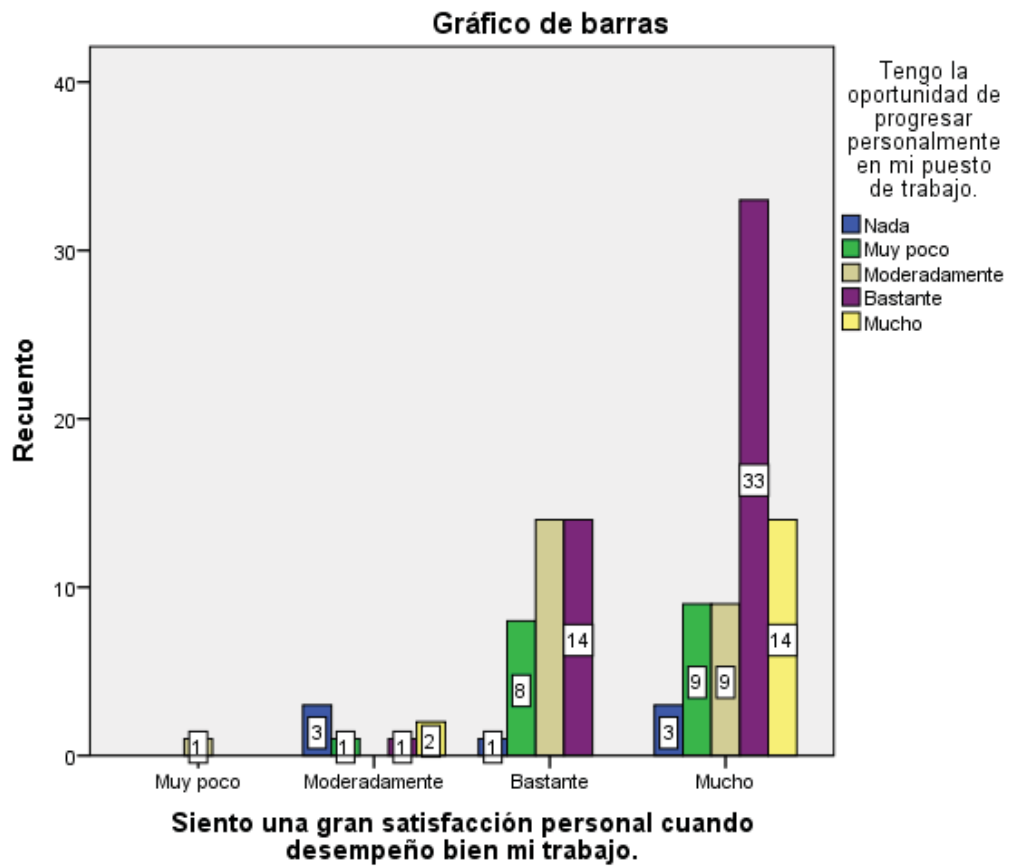
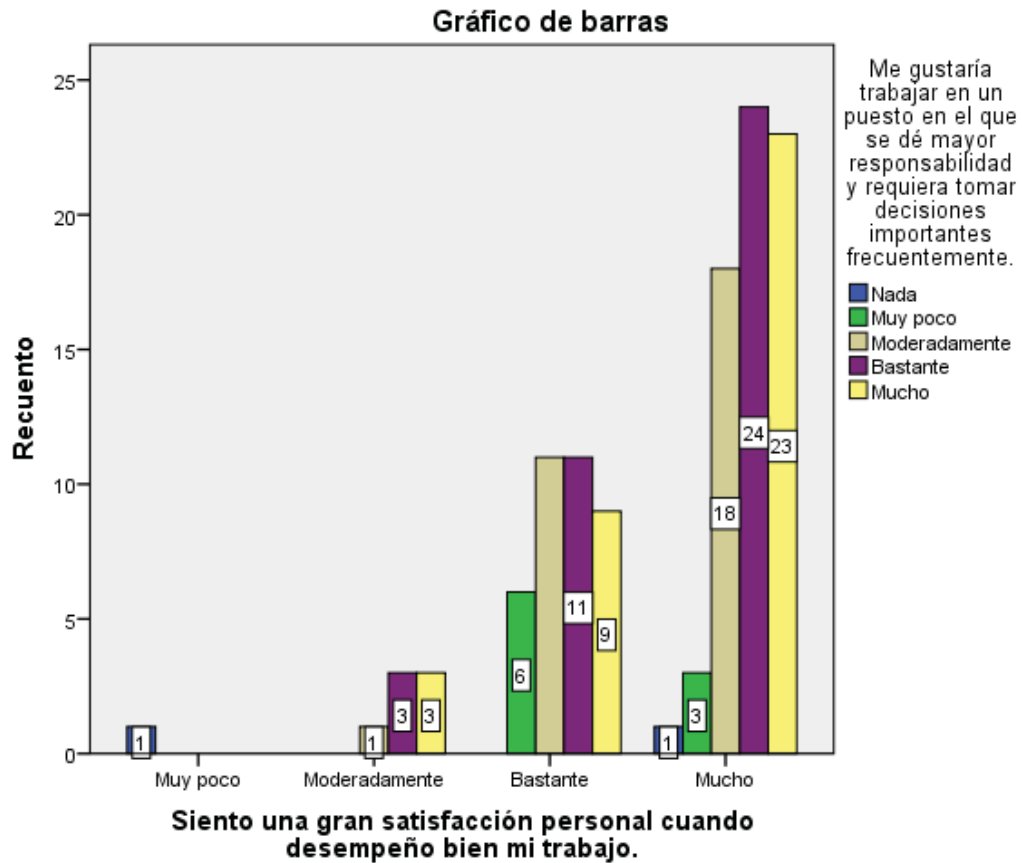

Gráfico 156.