

ANEXO 1: DOCUMENTACIÓN GRÁFICA ADICIONAL

Para conseguir presentar en dos páginas únicamente cada uno de los proyectos estudiados ha sido necesario desechar una gran cantidad de imágenes. Este anexo permite aportar información adicional que resulta valiosa para el entendimiento o la ilustración de algún concepto.

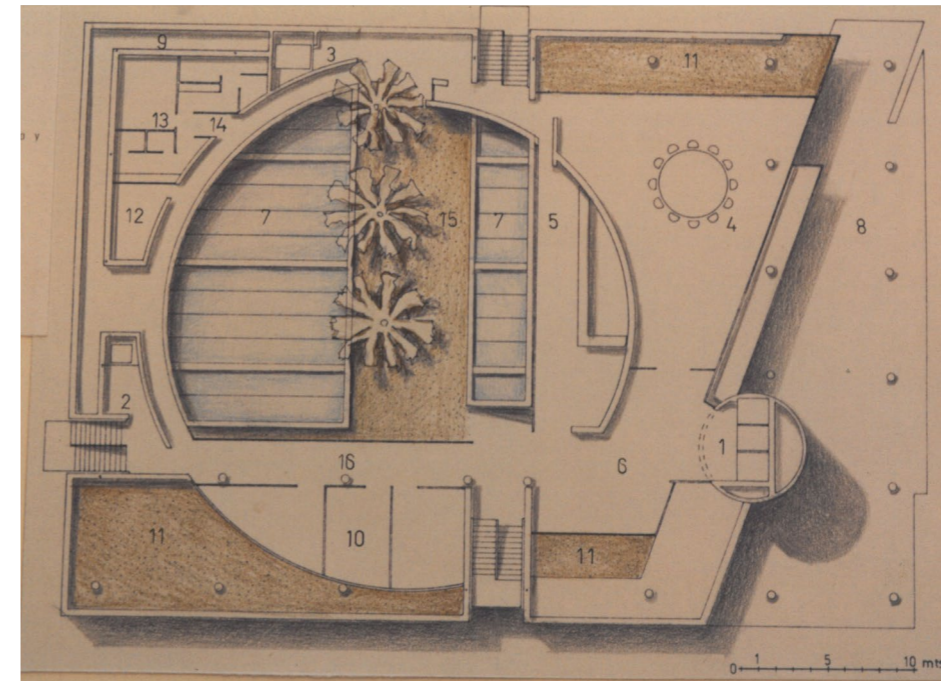

Anexo 1.1. y 1.2.
Edificio Hispania
Cortesía del despacho



Anexo 1.6.
Proyecto inicial de la Tesorería de Sevilla
Cortesía del despacho



Anexo 1.3.
Sede Promobanc, puesta en obra de las vigas de gran canto
Cortesía del despacho



ANEXO 1

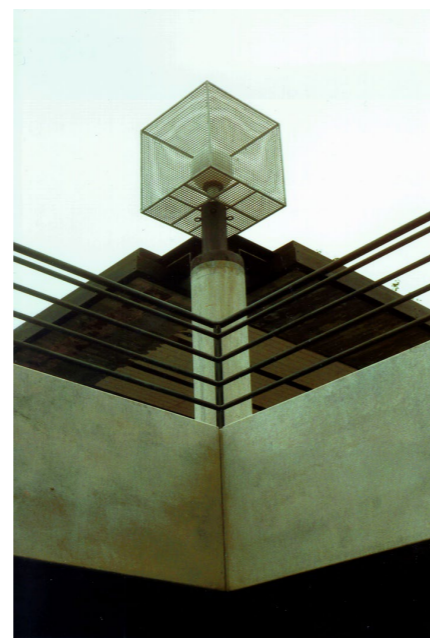

ANTONIO ESCARIO Y LA ARQUITECTURA VALENCIANA



Anexo 1.7.
Oratorio San Felipe en su entorno original

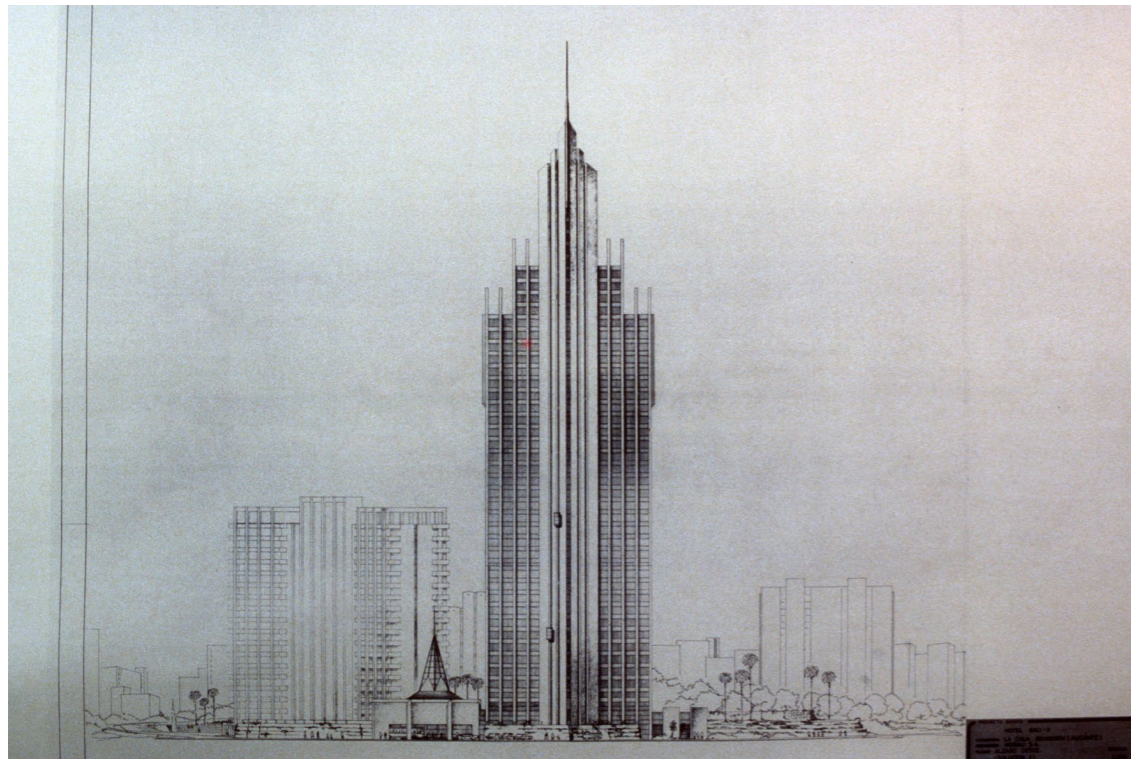
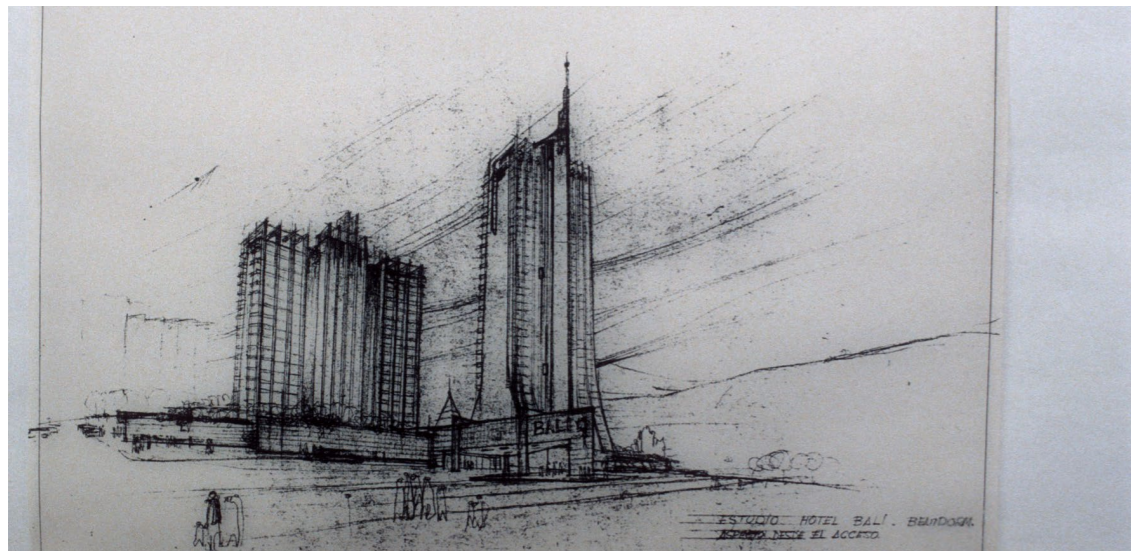
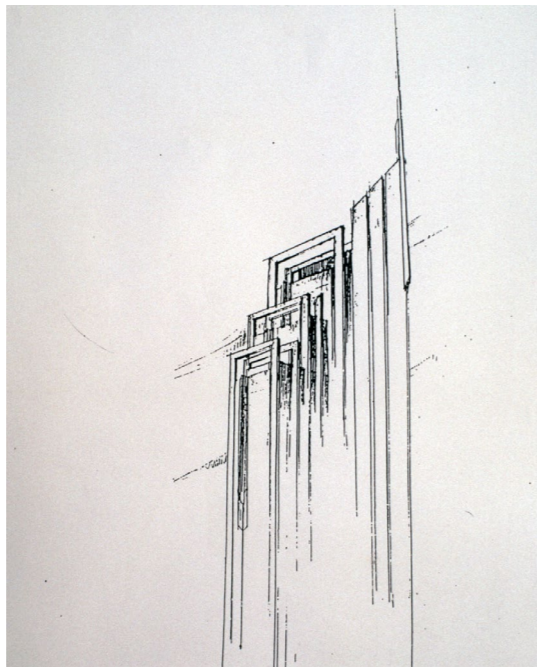
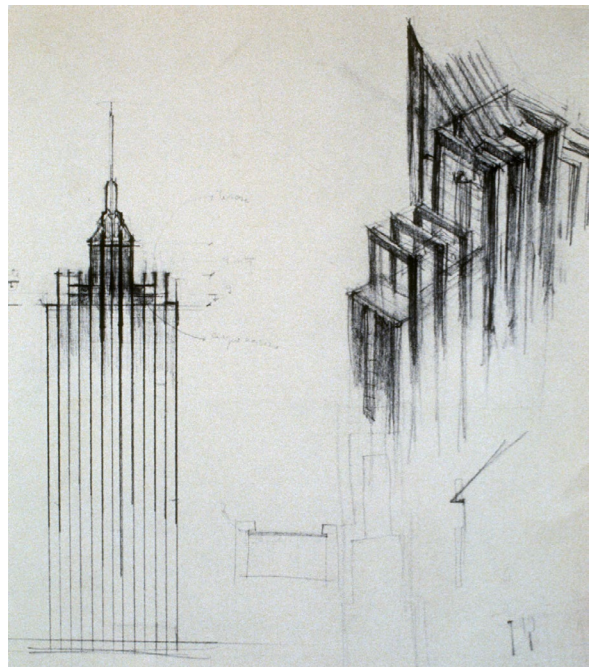

Anexos 1.8. a 1.11.
Gran Hotel Bali
Dibujos originales
Cortesía del despacho

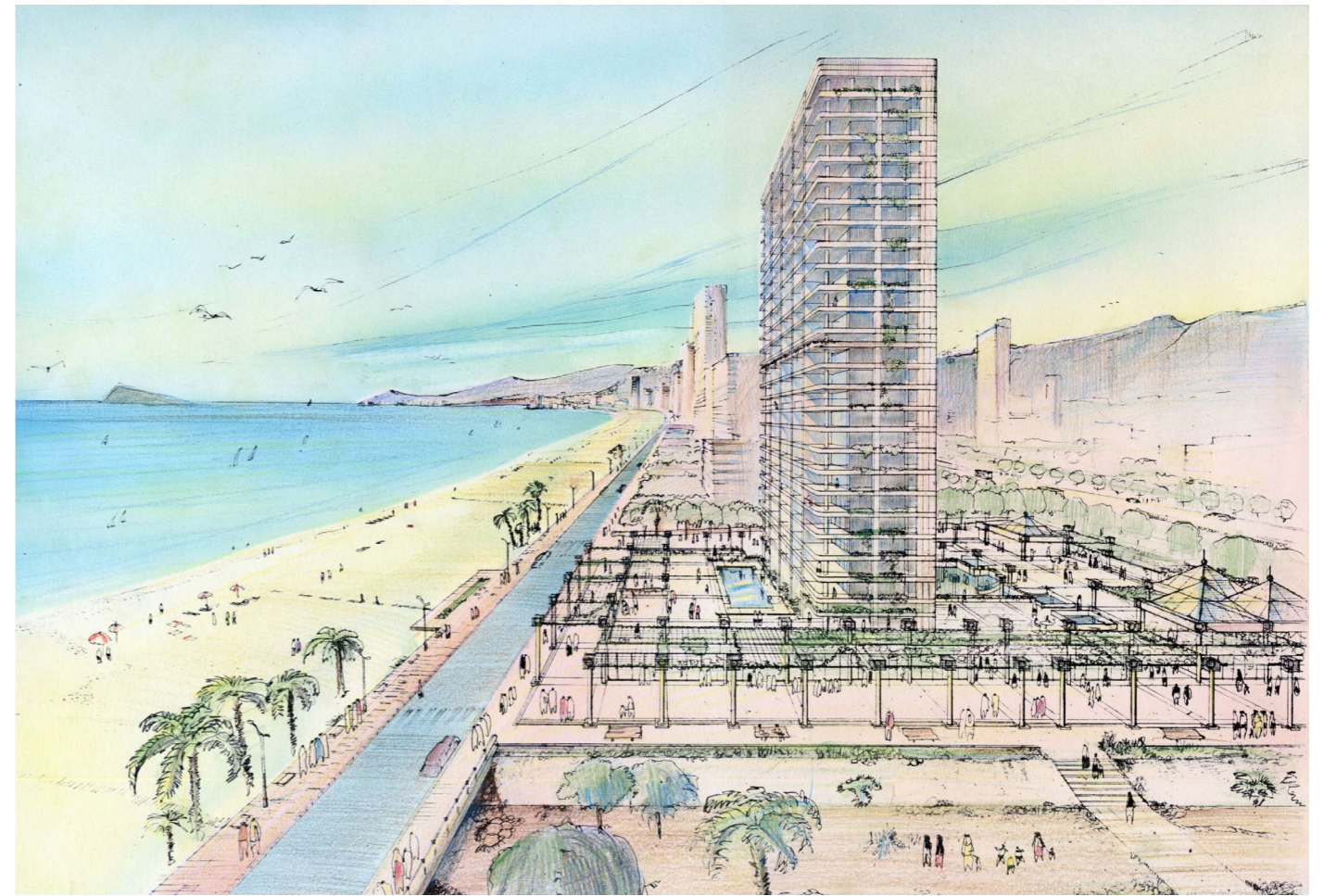

Anexo 1.12. Vista de entorno de Santa Margarita

Anexos 1.12. a 1.14.
Dibujos originales
Cortesía del despacho

Anexo 1.12. Vista para concurso de la sede de Promobanc

Anexo 1.12. Vista Edificio Hispania

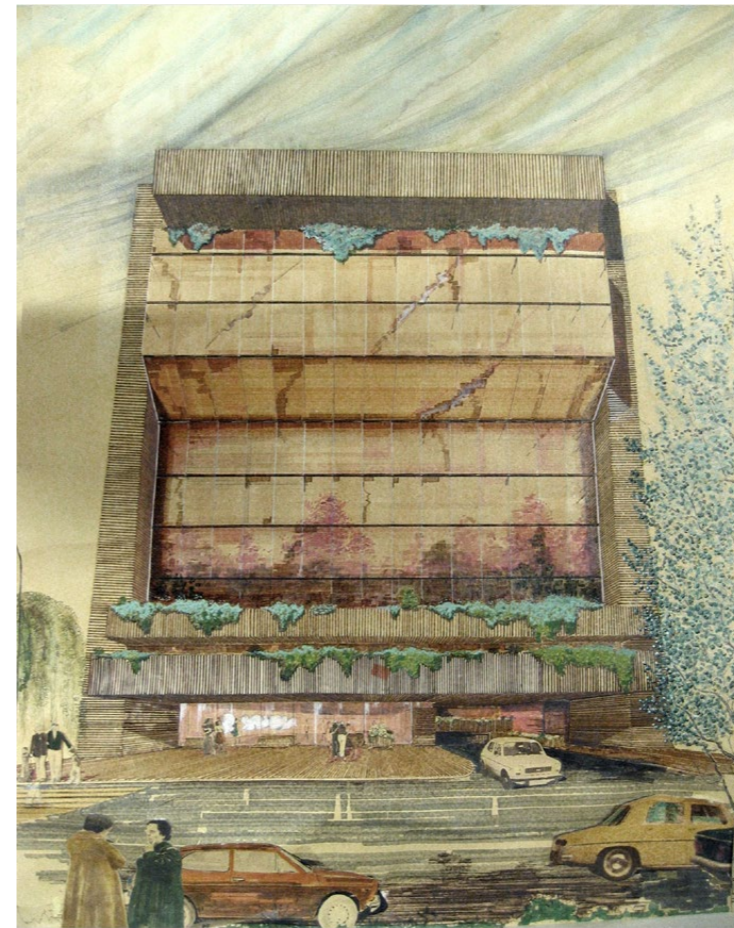

ANEXO 2: LISTADO DE OBRAS REPRESENTATIVAS

Este documento queda directamente extraído del dossier sobre el arquitecto realizado por el colegio de arquitecto para acompañar una visita.

Cronología de Obras y proyectos más destacados.

1963	Oratorio de San Felipe Neri. Albacete.
1964	Iglesia de la Asunción. Albacete.
1967	Hospital Psiquiátrico "Las Tiesas". Albacete.
1968	Museo Arqueológico, Etnológico y de Bellas Artes. Albacete. Edificio Hispania. Premio Regional a la Calidad en la Edificación 2004. Murcia. Centro de Recuperación Inválidos. Albacete.
1969	Torre Ripalda -La Pagoda-. Valencia.
1970	Hospital Provincial "San Julián". Albacete.
1971	Edificio Trébol. Albacete.
1974	Terminal del Aeropuerto de Valencia (no construido). Edificio de 11 Viviendas. Albacete.
1975	Club de Golf "Escorpión". Bétera (Valencia). Grupo Residencial Torres de la Universidad (156 Viviendas). Valencia.
1976	Viviendas en C/Sorní, 9, esquina C/Conde Salvatierra. Valencia.
1977	Edificio de Viviendas. Plaza Alfonso el Magnánimo. Valencia. Sede Colegio de Arquitectos de Valencia y Murcia (Concurso). Edificio de 18 Viviendas y Locales Comerciales. Albacete.
1981	Real Club Náutico del Puerto de Valencia. La Pirámide Verde -Garden Center-. Nuevo Centro. Valencia.
1983	Casa Payá. Puzol (Valencia).
1985	Edificio Santa Margarita (144 Apartamentos). Benidorm (Alicante).
1986	Edificio Mercaflor. (Valencia). Centro "Melchor de Macanaz". Facultades de Derecho y Ciencias Económicas y Empresariales. Escuela Universitaria de Relaciones Laborales. Albacete. Sede de PROMOBANC. Tesorería de la Seguridad Social. Valencia.
1987	Edificio Londres II (158 Apartamentos). Benidorm (Alicante).
1988	Hotel Bali. Benidorm (Alicante)
1989	Facultad de Farmacia de la Universitat de València.
1990	Edificio Gemelos 15 (153 Apartamentos). Benidorm (Alicante). Escuela Técnica Superior de Ingenieros Agrónomos "Manuel Alonso Peña". Albacete.
1991	Instituto de Investigación y Actividades Deportivas de la Universitat de València. Sede Central de la Caja de Ahorros de Castilla La Mancha -CCM-. Albacete.
1992	Tesorería Territorial de la Seguridad Social. Sevilla. Instituto de Agroquímica y Tecnología de los Alimentos -IATA-. Paterna (Valencia).
1993	Nueva Terminal del Aeropuerto de Vigo.
1995	Edificio de Oficinas "Rex". Valencia.
1997	Centro Cultural "La Nau" -Rehabilitación-. Valencia. Sede de la Oficina de Armonización para el Mercado Interior -OAMI-. Alicante.
1998	Edificio de Viviendas "Abraham". Valencia.
2000	Rectorado de la Universitat de València -Rehabilitación-. Edificio de Viviendas "Borrull". Valencia.
2002	Instituto de Educación Secundaria Nº 10. Elche (Alicante). Residencia para la Tercera Edad. Bétera (Valencia).
2006	Parque Científico de la Universitat de València (Edificios 1, 2 y 3). Paterna (Valencia). Edificio Capitol. Valencia.
2007	Rehabilitación de la Basílica San Vicente Ferrer (Iglesia Convento Dominicos). Valencia.
2008	Rehabilitación del Palacio de Montortal. Valencia.
2010	Remodelación del Acceso a la Estación de Metro de la Plaza de España. Valencia. Pemex Petroquímica-Sede y Planta Piloto. México D.F.

Urbanismo.

1977	Plan General de Ordenación Urbana de Alacuás (Valencia) -EVV-.
1982	Plan Especial de Reforma Interior de Torrente (Valencia) -EVV-.
1989.	Plan Parcial "Sector 1" de Finestrat (Alicante).
1990	Programa de Actuación Urbanística y Plan Parcial "Torre Bellver" en Oropesa (Castellón).
1992	Urbanización de la Parcela del Instituto de Agroquímica y Tecnología de Alimentos de Paterna (Valencia).
1993	Máster Plan y Proyecto de Urbanización del Campus Universitario de Albacete de la Universidad Castilla-La Mancha (en colaboración con los arquitectos José Luis Palencia Martín y Jesús García Gil).
1997	Plan Parcial "Agua Amarga". Avd/de Europa s/n. Alicante.
1998	Plan Parcial Unidad de Ejecución "Masías Este" en Moncada -Valencia- (en colaboración con el arquitecto Antonio García Heredia).
2003	Proyecto de Urbanización Unidad de Actuación "X". Avd/Blasco Ibáñez de Valencia.

Su obra, ampliamente reconocida, se encuentra incluida en diferentes Catálogos y Guías de Arquitectura y ha sido difundida por numerosas publicaciones y revistas: Arquitectura -COAM-, Arquitectos -CSCAE-, Tribuna de la Construcción, Cuadernos TC, Arquitecturas Bis, Habitar-Q, Costes+Datos de Edificación, Boden, Añil, 70 Años de Arquitectura en Albacete 1936-2006,...

Escritos y Ponencias.

1968	"La Arquitectura de los Centros Psiquiátricos". Dirección General de Sanidad. Madrid.
1988	"Perspectivas de futuro en el Urbanismo". Ayuntamiento de Benidorm, Diputación Provincial y Universidad de Alicante. Septiembre de 1988.
2003	"Algunos edificios de ocio en el mediterráneo español". I Congreso Internacional sobre el Espacio Turístico. Reinventar el Destino. Santa Cruz de Tenerife. Diciembre de 2003.
2007	"El muro cortina y el rascacielos". Escuela de Arquitectura. Universidad Cardenal Herrera-CEU. Valencia. Junio de 2007.
2008	"La Arquitectura Real". Discurso de Ingreso en la Real Academia de San Carlos y Conferencia posterior en la Escuela Técnica Superior de Arquitectura de Valencia. Mayo de 2008.
2009	"Intervenciones en edificios de Hormigón Armado de las primeras décadas del siglo XX". Máster en Conservación del Patrimonio Arquitectónico. Escuela Técnica Superior de Arquitectura de Valencia. Noviembre de 2009.

Exposiciones.

1991	"Arquitectura de la Comunidad Valenciana" Instituto Valenciano de Arte Moderno. Participa con su obra: Facultad de Farmacia de la Universitat de València.
1991	"Arquitectura Valenciana. La Década de los Ochenta" Instituto Valenciano de Arte Moderno. Participa con su obra: Torre de Santa Margarita (144 Apartamentos). Benidorm. Alicante).
1993	"Exposition de l'Architecture pour l'Enseignement" Casa de la UNESCO. París. Participa con su obra: Instituto de Investigación y Actividades Deportivas de la Universitat de València.

ANEXO 3: INVENTARIO VISUAL DE OBRAS VISITADAS

Para tener una visión más amplia de la obra de Escario se presenta en este segundo anexo una recopilación de fotos propias de obras adicionales, acompañadas puntualmente de plantas.

Edificio Residencial

Albacete, Paseo Pedro Simón Abril, 10

ARQUITECTO(S): Escario Arquitectos SAP
FECHA PROYECTO: 2000



Edificio Residencial

Albacete, Avenida de España, 15

ARQUITECTO(S) : Escario Arquitectos SAP
FECHA PROYECTO: 2000

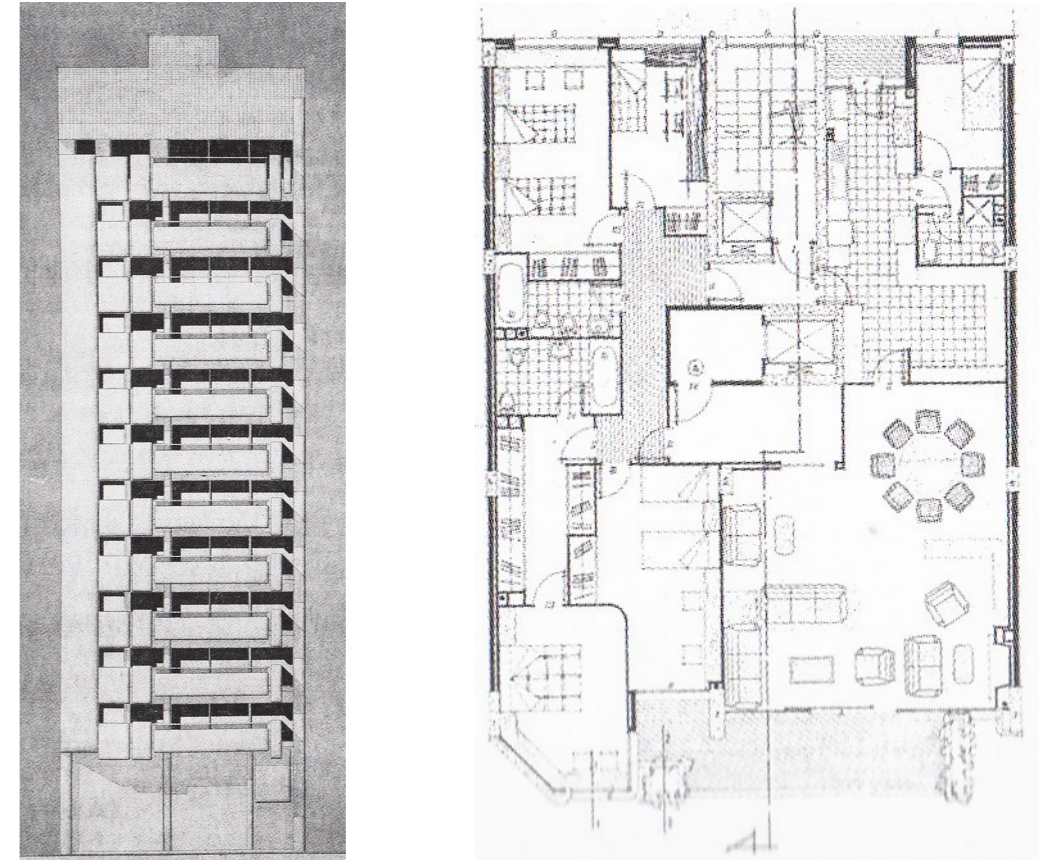

1. Alzado frontal y planta tipo
Edificio Avenida de España

2. Planta tipo
Edificio Paseo Pedro Simón

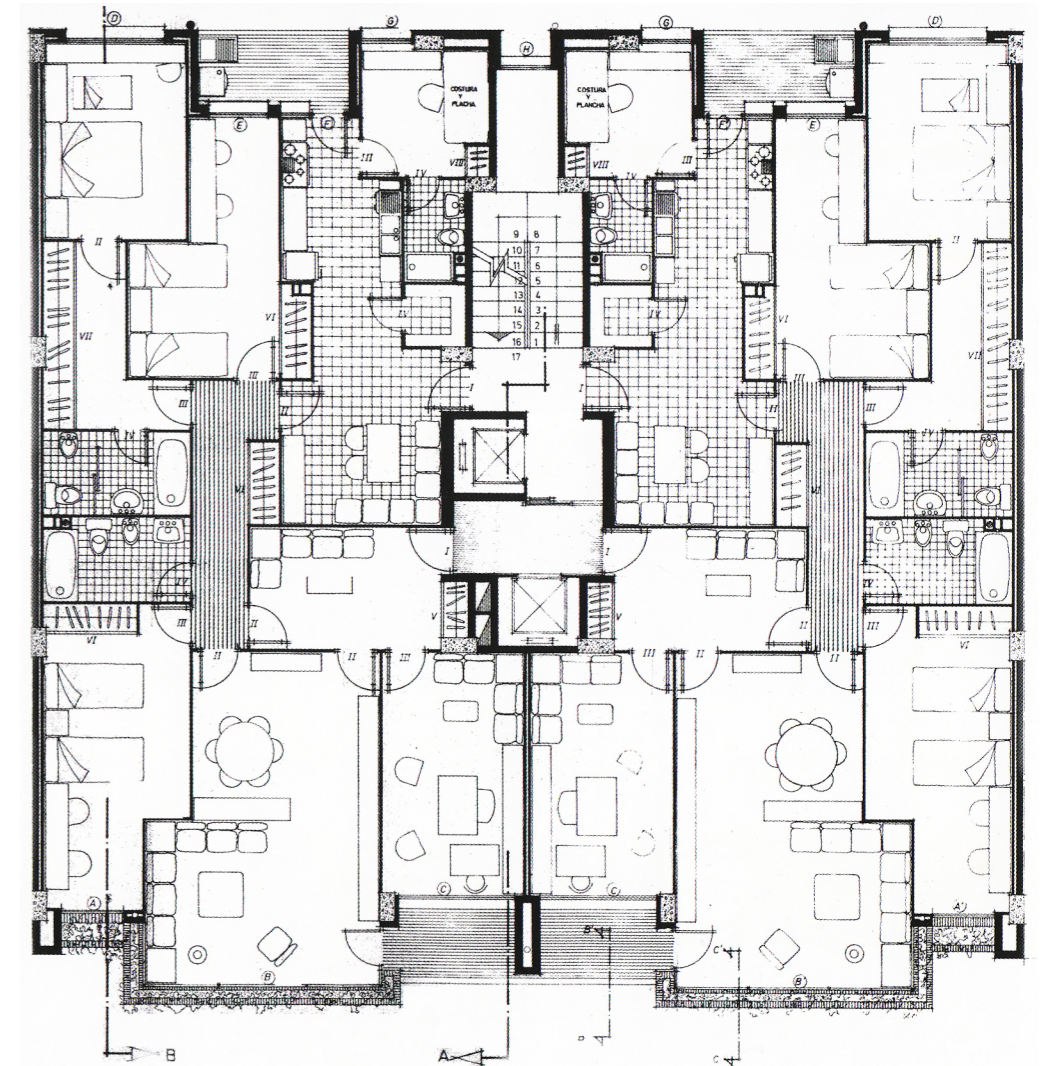

FUENTE Planos : 70 años de Arquitectura en Albacete / Fotografías de elaboración propia

Edificio Residencial

Valencia, Parterre

ARQUITECTO(S): Escario Arquitectos SAP
FECHA PROYECTO: 2000



ANEXO 3

ANEXO 2.3. EDIFICIO PARTERRE

Edificio Residencial

Valencia, Calle Sorni, 9

ARQUITECTO(S): Escario Arquitectos SAP
FECHA PROYECTO: 2000



ANEXO 3.4. EDIFICIO CALLE SORNI

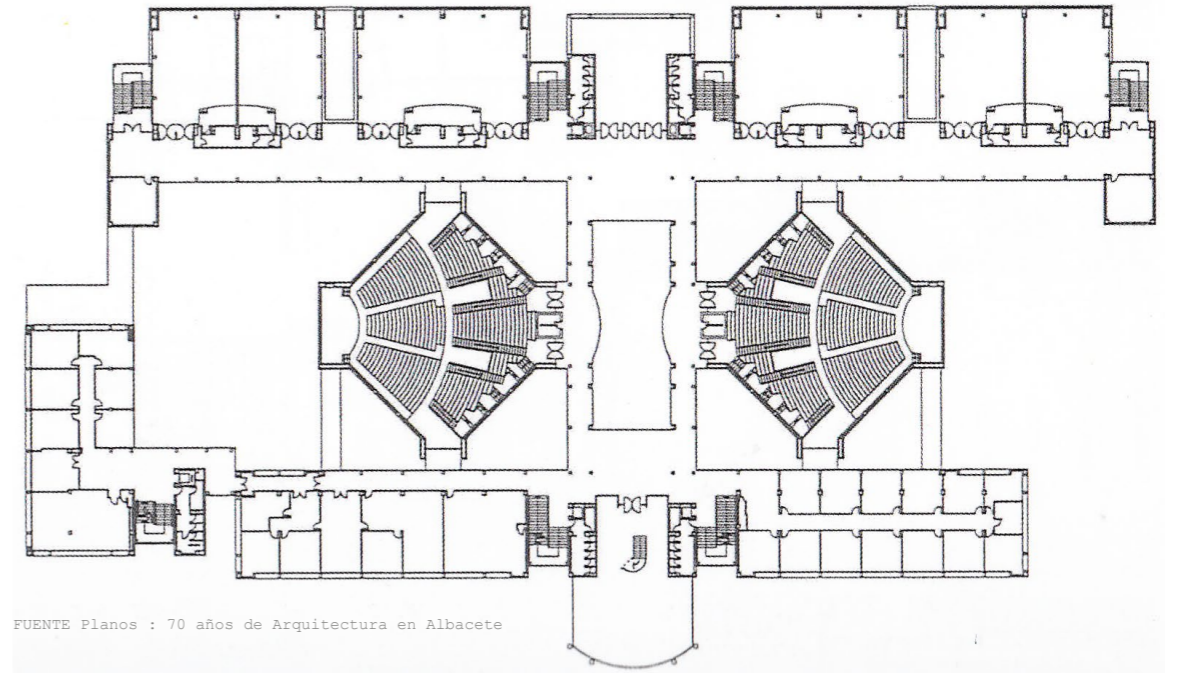

FUENTE Planos : 70 años de Arquitectura en Albacete



ANEXO 4: DESCARTES

En este apartado se adjuntan fichas borrador de tres obras que llegaron a formar parte de la selección de obras analizadas antes de ser finalmente desechadas.

Parque Científico

Burjassot, Valencia

ENCARGO O CONCURSO:
PROMOTOR:
ARQUITECTO(S):
FECHA PROYECTO:
FECHA ENTREGA OBRA:
P.E.M:
SUPERFICIE CONSTRUIDA:

Universidad de Valencia
Escario Arquitectos S.A.P.
2007
2011
34.250.000 €
38.168 m²

“ Un conjunto flexible y escalable para adaptarlo a su crecimiento mediante la adición de módulos según las necesidades de las empresas que se vayan implantando.

(Referente al edificio de Carlos Ferrater)

Proyecto para albergar el complejo del Parque Científico de la Universidad de Valencia. El proyecto se organiza en torno a un eje central que nace del edificio principal y en torno al cual se organizan las sucesivas ampliaciones en bloques de 12 x 12 metros que se dividen en módulos de 1'33 metros que pueden funcionar de forma independiente o conjuntamente para albergar las empresas que se implanten en el complejo investigador.

La estrategia energética y bioclimática decidida para la construcción de este complejo es el uso de una fachada multicapa modular que envuelve por completo la edificación. Mediante esta solución se consigue un aislamiento continuo que aísla la totalidad de elementos que componen su arquitectura. De este modo se elimina la existencia de puentes térmicos asegurando un ambiente confortable en su interior con el menor consumo energético posible.

Esta preocupación de la materialización de la envolvente se evidencia en los dibujos del arquitecto (Anexos).

Finalmente se ha detectado una pequeña similitud con el proyecto de Carlos Ferrater, El Parque tecnológico Impiva, por el programa, el escalonamiento de volúmenes y el solar en esquina.”

Publicación Escario Arquitectos S.A.P.

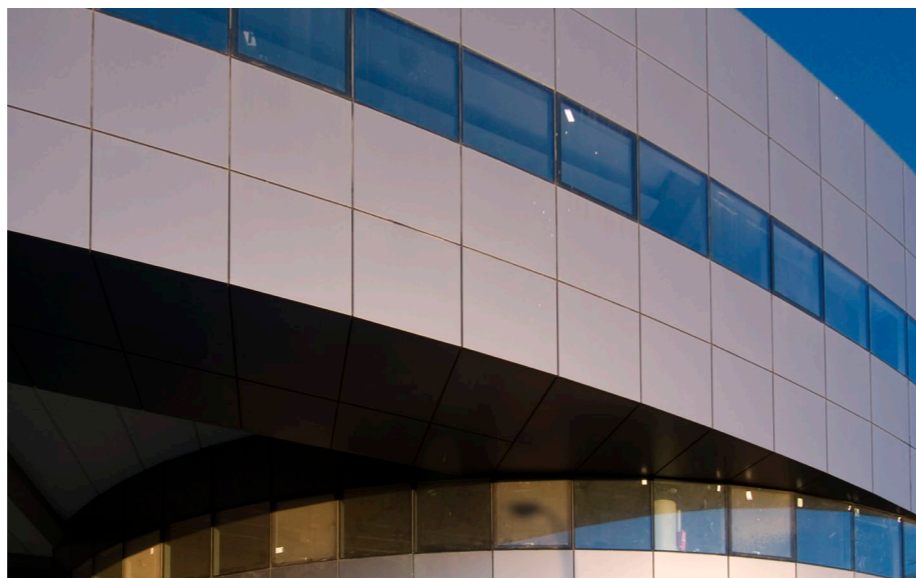

FUENTE Planos Y FOTOS: Cortesía del despacho

Vivienda Payá

Puzol, Valencia

ENCARGO O CONCURSO:
PROMOTOR:
ARQUITECTO(S):
FECHA PROYECTO:
FECHA ENTREGA OBRA:
P.E.M.:
SUPERFICIE CONSTRUIDA:

Encargo
Particular
Escario, Vidal y Vives

1983
92.000 €
591 m²

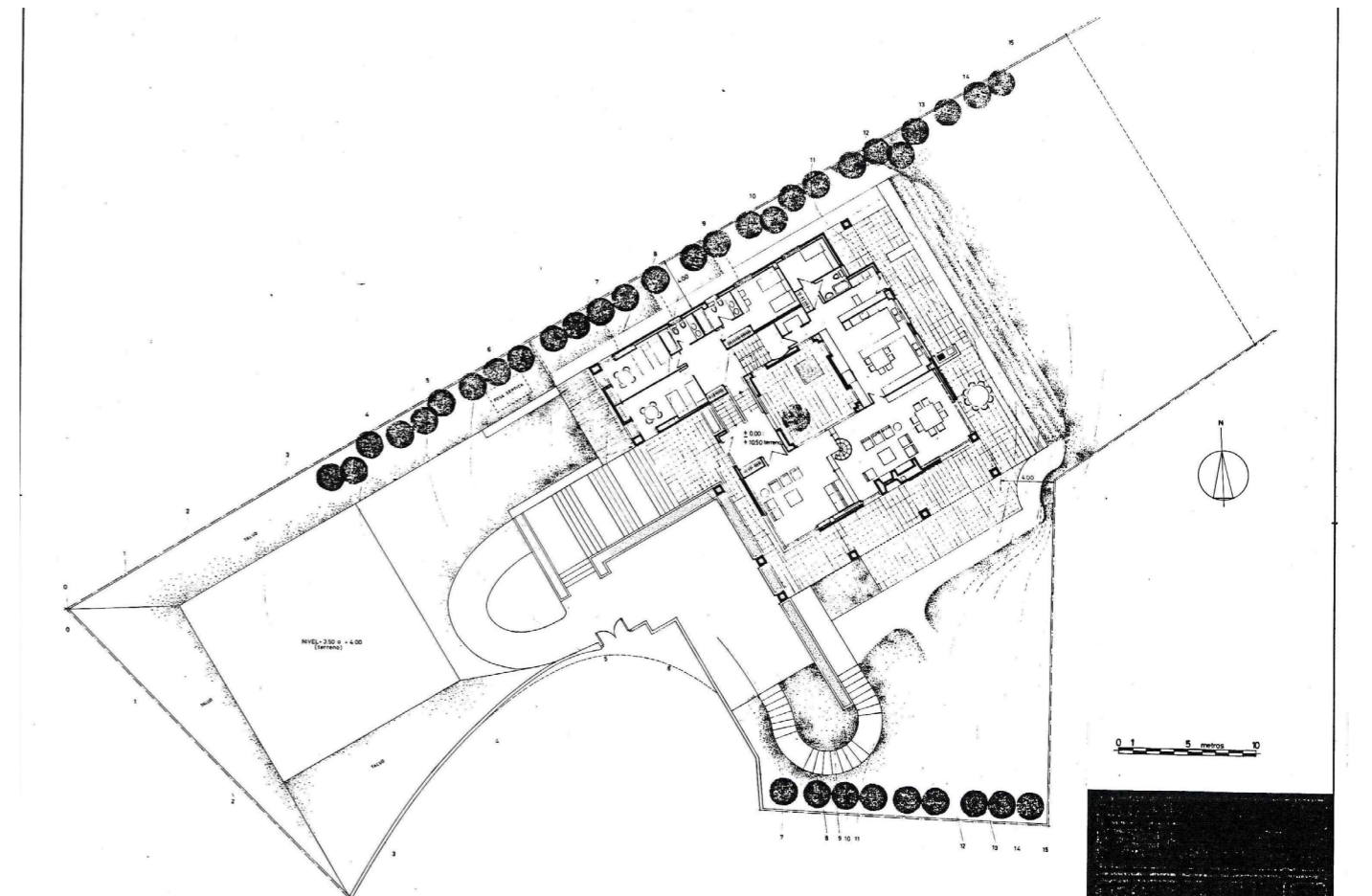
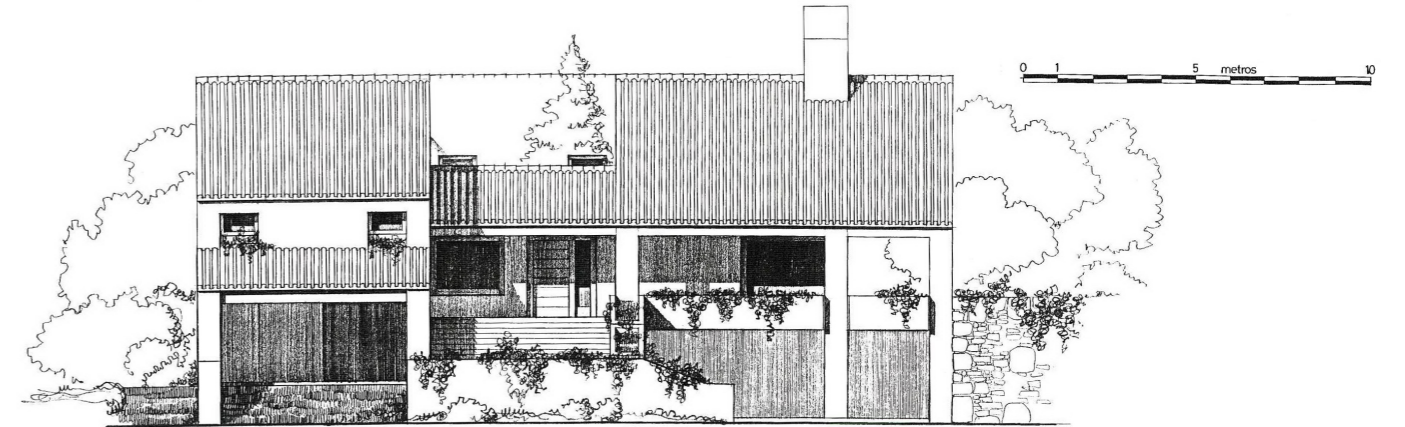
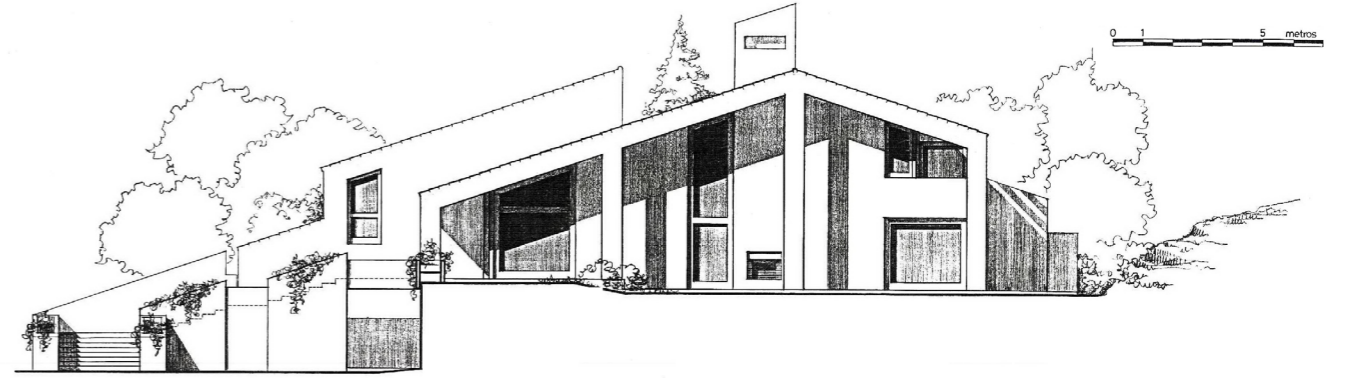
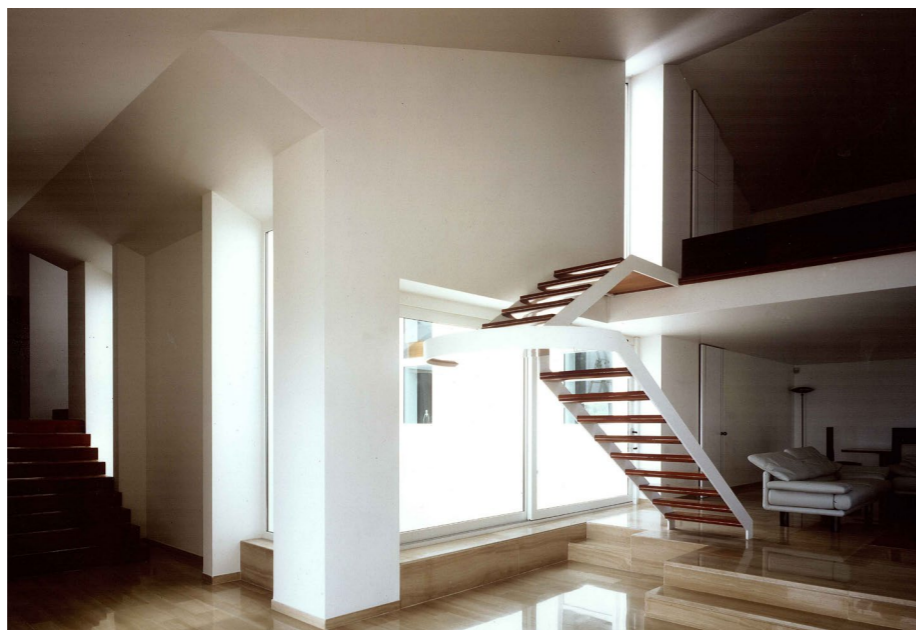

FUENTE Planos Y FOTOS: Cortesía del despacho

Club de Golf

Bétera, Valencia

ENCARGO O CONCURSO:
PROMOTOR:
ARQUITECTO(S):
FECHA PROYECTO:
FECHA ENTREGA OBRA:
P.E.M:
SUPERFICIE CONSTRUIDA:

Encargo

2000

Este proyecto de poca magnitud era la ampliación de un club de golf con pérgola, piscina y vestuarios.

Se materializa de madera principalmente y los elementos a ras de suelo quedan ejecutados con ladrillo caravista.

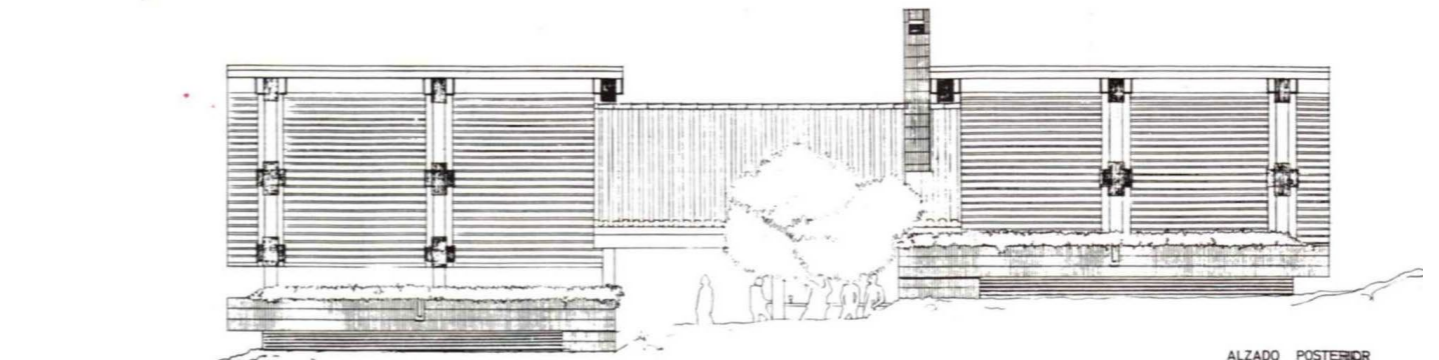
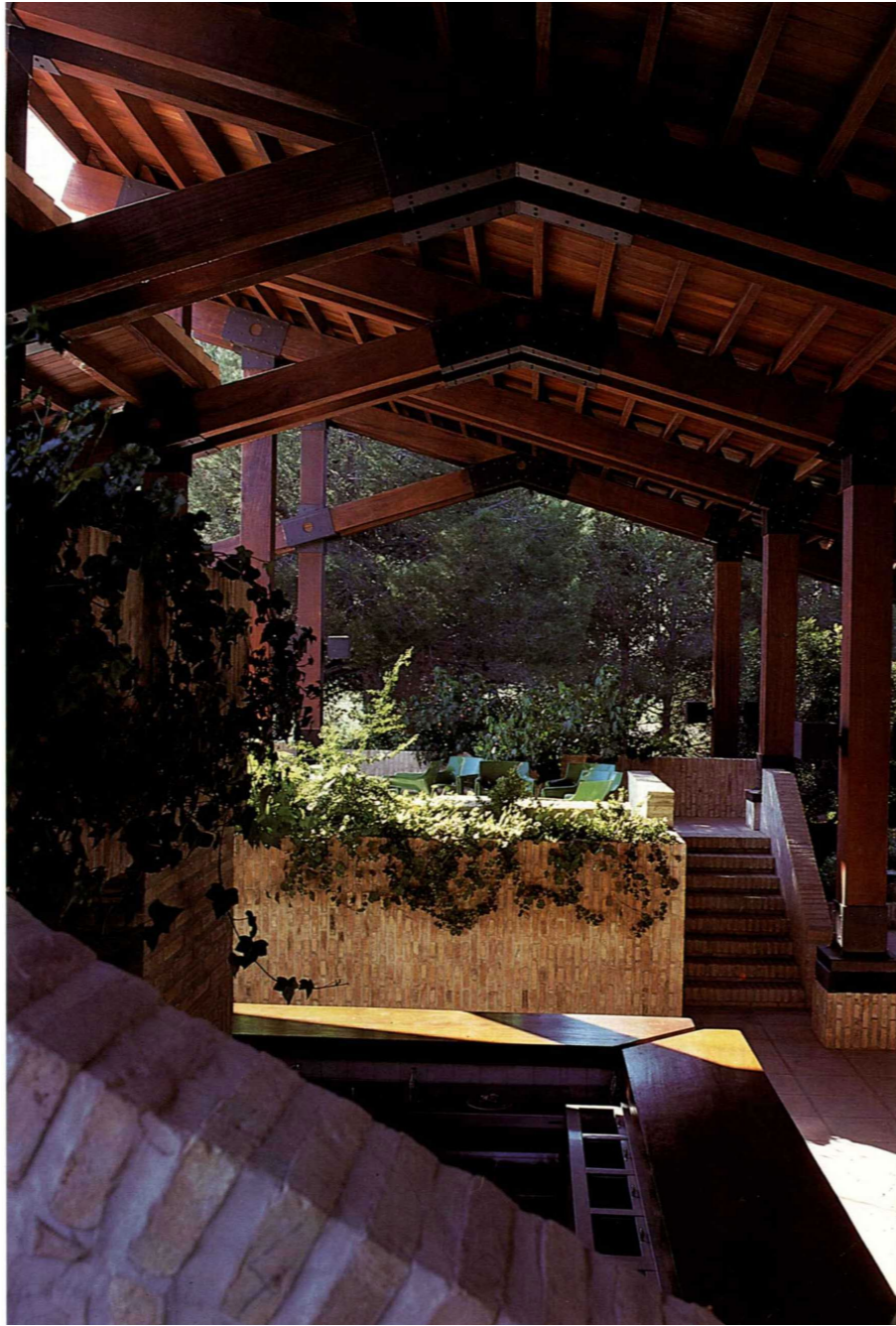

ALZADO POSTERIOR

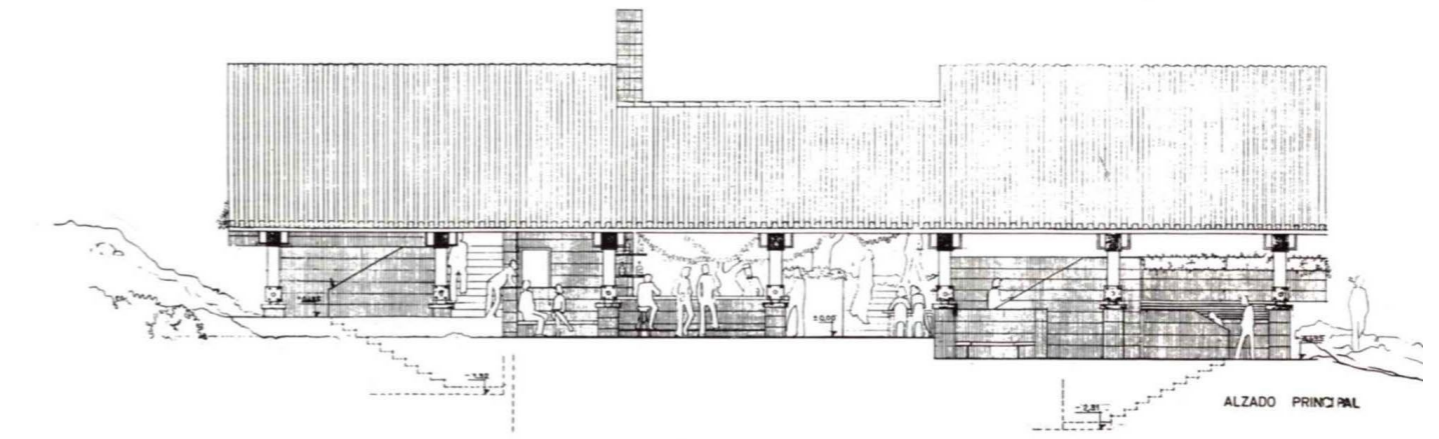

ALZADO PRINCIPAL

ALZADO POSTERIOR
ALZADO PRINCIPAL

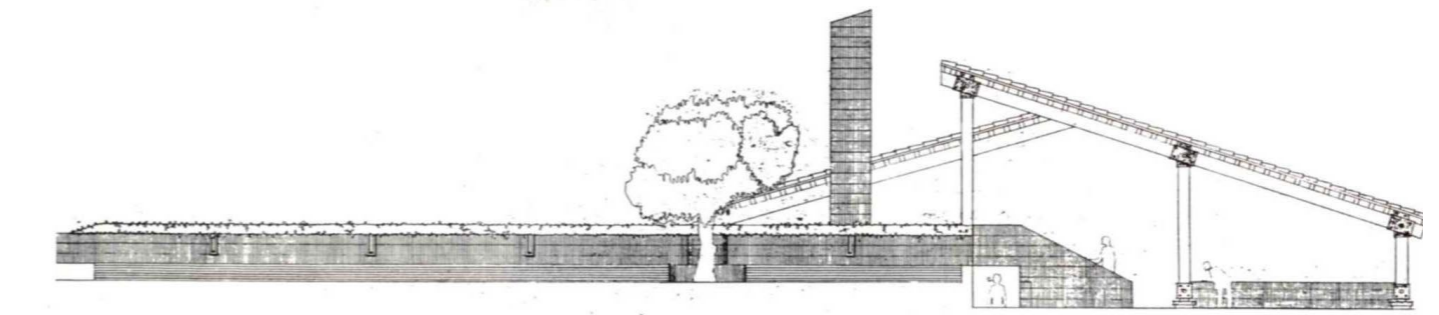

ALZADO LATERAL IZQUIERDO

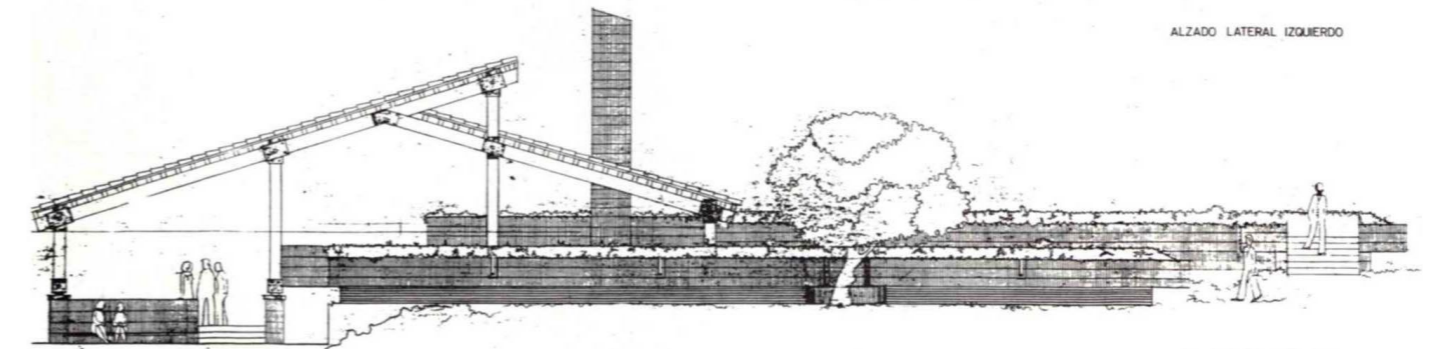

ALZADO LATERAL DERECHO

ALZADO LATERAL IZQUIERDO
ALZADO LATERAL DERECHO

FUENTE Planos Y FOTOS: Cortesía del despacho